

BIULETYN INFORMACYJNY NR 274/2018
za okres od 01.10.2018 r. od godz. 7.00 do 02.10.2018 r. do godz. 7.00

wtorek, dnia 02.10.2018 r.

Najważniejsze zdarzenia z minionej doby



1. **Warszawa**, ul. J. Conrada – śmiertelne potrącenie pieszego.
2. **Puszcza Mariańska** (pow. żyrardowski) – wypadek drogowy, jedna ofiara śmiertelna.

ZESTAWIENIE DANYCH STATYSTYCZNYCH

Za okres: 01.10 – 02.10.2018 r.

| | | | |
|---|--|-------------------------------|-------------------------|
|  | KOMENDA STOŁECZNA POLICJI | W analizowanym okresie | Od początku roku |
| | 1) Odnotowano wypadków | 6 | 1942 |
| | 2) Ofiary śmiertelne w wypadkach drogowych/ kolejowych/ lotniczych | 1/0/0 | 61/20/0 |
| | 3) Osoby ranne w wypadkach drogowych/kolejowych/lotniczych | 7/0/0 | 3190/6/2 |
| | 4) Utonięcia /wychłodzenia | 0/0 | 22/3 |
|  | KOMENDA WOJEWÓDZKA POLICJI | W analizowanym okresie | Od początku roku |
| | 1) Odnotowano wypadków | 8 | 1774 |
| | 2) Ofiary śmiertelne w wypadkach drogowych/ kolejowych/ lotniczych | 3/0/0 | 182/10/0 |
| | 3) Osoby ranne w wypadkach drogowych/kolejowych/lotniczych | 6/0/0 | 2134/1/1 |
| | 4) Utonięcia/wychłodzenia | 0/0 | 35/6 |
|  | KOMENDA WOJEWÓDZKA PAŃSTWOWEJ STRAŻY POŻARNEJ | W analizowanym okresie | Od początku roku |
| | 1) Liczba pożarów | 49 | 19297 |
| | 2) Ofiary śmiertelne w pożarach/zaczadzenia | 0/0 | 40/9 |
| | 3) Osoby ranne w pożarach/podtrute, CO | 0/0 | 317/16 |
|  | NADWIŚLAŃSKI ODDZIAŁ STRAŻY GRANICZNEJ | W dniu 01.10.2018 | Od 01.01.2018 |
| | 1) Ruch graniczny: schengen/non-schengen | 47280/21645 | 10617343/5941590 |
| | 2) Złożone wnioski o nadanie statusu uchodźcy | 9 | 242 |
| | 3) Cudzoziemcy, którym odmówiono wjazdu do RP/zatrzymano | 1/4 | 544/893 |

**WYKAZ ZGROMADZEŃ PUBLICZNYCH I INNYCH WYDARZEŃ
w dniu 02.10.2018 r.**

| Godziny imprezy | Rodzaj imprezy | Miejsce/Trasa | Organizator | Liczba osób | Uwagi |
|-----------------|----------------|---|----------------|-------------|--|
| 9.00-20.00 | zgromadzenie | zbiórka: Al. Ujazdowskie 1/3 przed siedzibą Prezesa Rady Ministrów, przejście uczestników: gmach Sejmu RP przy ul. Wiejskiej 4/6/8, Pałac Prezydencki przy ul. Krakowskie Przedmieście 48/50, Sąd Najwyższy na pl. Krasieńskich 2/4/6, Przedstawicielstwo Komisji Europejskiej u zbiegu ulic: Świętokrzyska i Jasna, budynek Urzędu m. st. Warszawy na pl. Bankowym 3/5 oraz gmach Prokuratury Krajowej przy ul. Rakowieckiej 26/30 | osoba prywatna | 1+15 | Bojkot "KOD" Obywateli RP, domaganie się reform od rządów, Prezydenta RP |
| 10.00-21.00 | zgromadzenie | ul. Krakowskie Przedmieście 66, przed bramą Centralnej Biblioteki Rolniczej | osoba prywatna | 30 | wezwanie władz miasta i województwa mazowieckiego do odbudowy pereł architektury - nieodbudowanej po wojnie Warszawy - zbieranie podpisów pod petycją (po zebraniu podpisów nastąpi wręczenie ww. petycji Prezydent m.st. Warszawy i Wojewodzie Mazowieckiemu) |
| 11.00-16.00 | zgromadzenie | zbiórka pl. Zamkowy, przemarsz Traktem Królewskim, przed Pałac Prezydencki, a następnie przed siedzibę Prezesa Rady Ministrów, przy Al. Ujazdowskich 1/3 | osoba prywatna | 10 000 | ogólnopolska akcja protestacyjna służb mundurowych - manifestanci planują złożenie petycji do Prezydenta RP Pana Andrzeja Dudy |

| ASF – AFRYKAŃSKI POMÓR ŚWIŃ | |
|-----------------------------|-------------------|
| Ogniska ASF trzody chlewnej | Liczba ognisk |
| | 16 |
| Przypadki ASF dzików | Liczba przypadków |
| | 953 |

Na chwilę obecną powołano 383 komisje (56 zakończyło pracę) do spraw szacowania szkód w gospodarstwach rolnych i działach specjalnych produkcji rolnej, w których wystąpiły szkody spowodowane przez niekorzystne zjawiska atmosferyczne (stan na 18.09.2018 r.)

JAKOŚĆ POWIETRZA

Wyniki pomiarów zanieczyszczeń powietrza za minioną dobę [w µg/m³] na automatycznych stacjach WIOŚ w Warszawie

Wybierz datę: 2018-10-01, Pn Zestawienie dobowe (maxima)- Stacje automatyczne

| Pomiar | PM10 [µg/m ³] | PM2.5 [µg/m ³] | O ₃ [µg/m ³] | NO ₂ [µg/m ³] | SO ₂ [µg/m ³] | CO [µg/m ³] | C ₆ H ₆ [µg/m ³] |
|------------------------|---|---|-------------------------------------|---------------------------------------|--|------------------------------------|--|
| Stacja | Pył zawieszony PM10 S1h _{max} | Pył zawieszony PM 2.5 S1h _{max} | Ozon S1h _{max} | Dwutlenek azotu S1h _{max} | Dwutlenek siarki S1h _{max} | Tlenek węgla S1h _{max} | Benzen S1h _{max} |
| Belsk-IGFPAN | | | 86.7 | 14.5 | 6.6 | 288 | |
| Granica-KPN | | | 92.7 | 15.9 | 6.9 | | |
| Guty Duże | | | 83.7 | 5.8 | 6.7 | | |
| Konstancin-Jeziorna | 87.7 | 67.5 | 81.7 | 64.2 | 9 | 1257 | |
| Legionowo-Zegrzyńska | | 74.4 | 74.6 | 66.7 | 12 | | |
| Otwock-Brzozowa | | 138.8 | 94.6 | 54.7 | 26.2 | 3382 | |
| Piastów-Pułaskiego | | 63.2 | 73.4 | 72.2 | 9.5 | | |
| Płock-Gimnazjum | | | 72.2 | 82.3 | 4.8 | 1217 | 6.3 |
| Płock-Reja | 64.7 | 37.8 | 77.5 | 101.4 | 13.1 | 1190 | 3.6 |
| Radom-Tochtermana | 92.6 | 93.2 | 72.4 | 86.4 | 6.3 | 1287 | 2.5 |
| Siedlce-Konarskiego | 71.6 | 56 | | | | | |
| Warszawa-Komunikacyjna | 196.8 | 77 | | 167.7 | | 2584 | 0.9 |
| Warszawa-Marszałkowska | | | | | | | |
| Warszawa-Podleśna | | | 77.9 | | | | |
| Warszawa-Targówek | 86 | 55.6 | 75.9 | 79.4 | 6.7 | | |
| Warszawa-Ursynów | 78.3 | 50.3 | 91.7 | 32.7 | 3.6 | | |
| Żyrardów-Roosevelta | 135.2 | 81.4 | | | | | |

PROGNOZA JAKOŚCI POWIETRZA NA DZIS

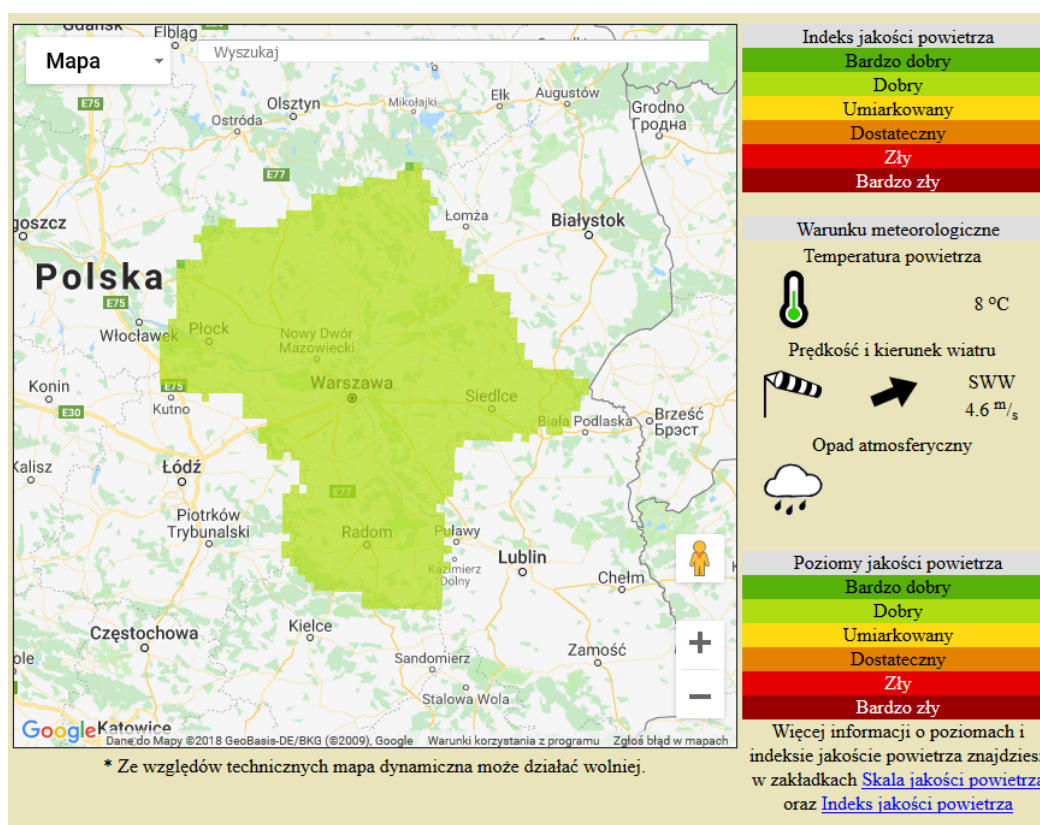

WOJEWÓDZKIE CENTRUM ZARZĄDZANIA KRYZYSOWEGO

Plac Bankowy 3/5, 00-950 Warszawa, tel.: (22) 595-13-00; 595-13-01; 987; fax.: (22) 620-19-40; 695-63-53;
www.mazowieckie.pl

INFORMACJE HYDROLOGICZNO – METEOROLOGICZNE

Stan wody w rzekach

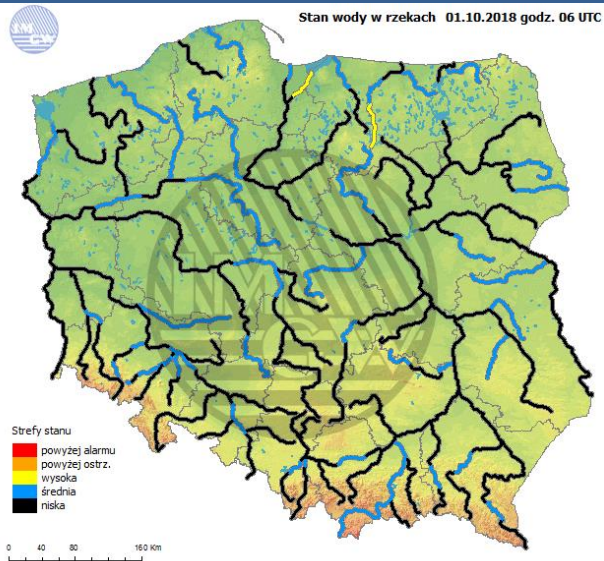

Rozkład dobowej sumy opadów

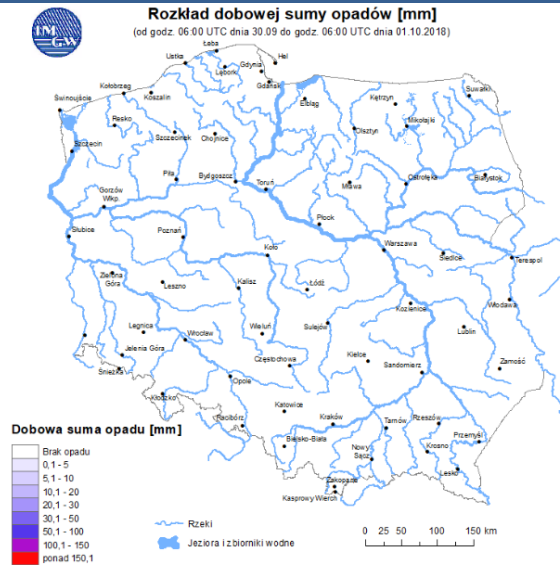

Prognoza pogody dla Polski na dziś



Prognoza pogody dla Polski na jutro

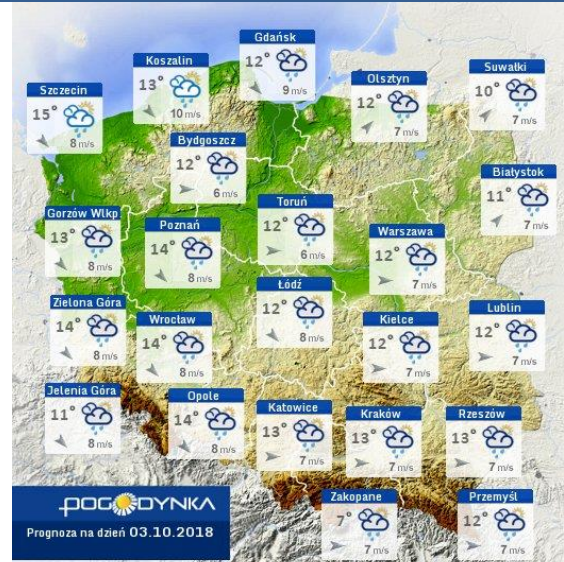

Zagrożenie pożarowe lasów

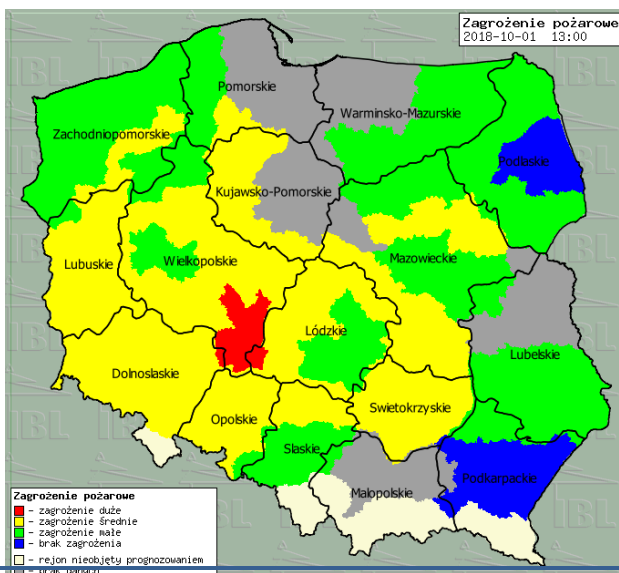

Ostrzeżenia METEO/HYDRO

BRAK

METEOROGRAMY

dla głównych miast województwa mazowieckiego:

Warszawa

Radom

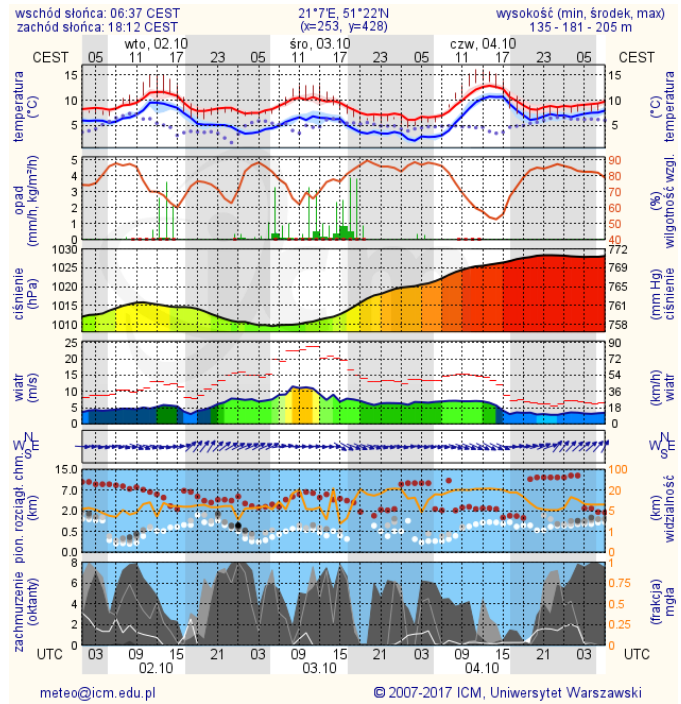
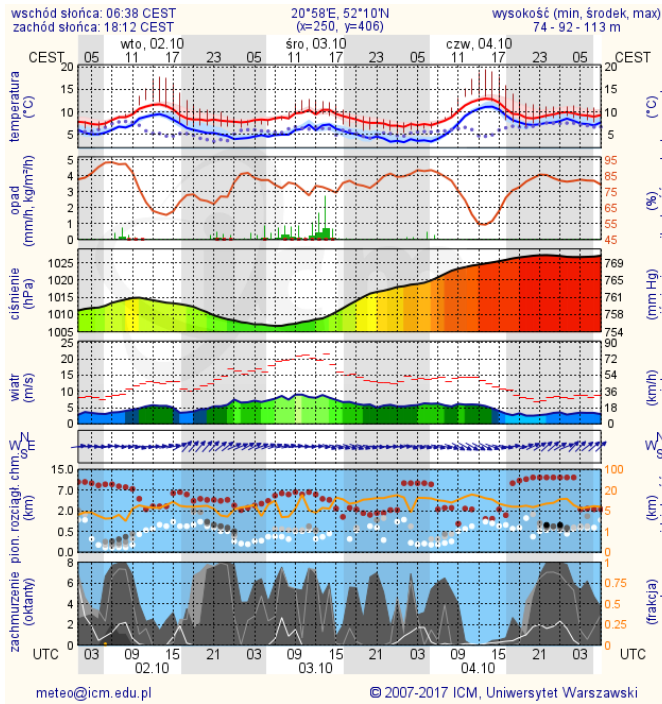

Płock

Ciechanów

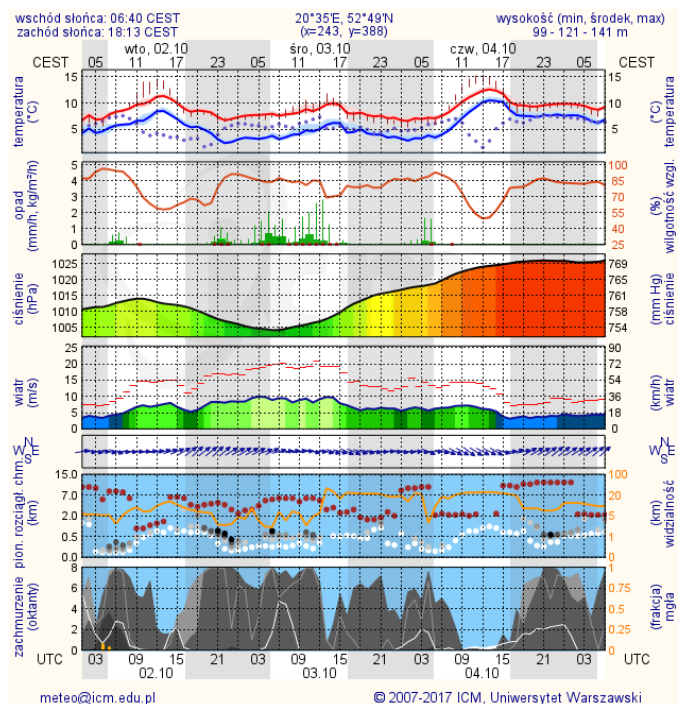
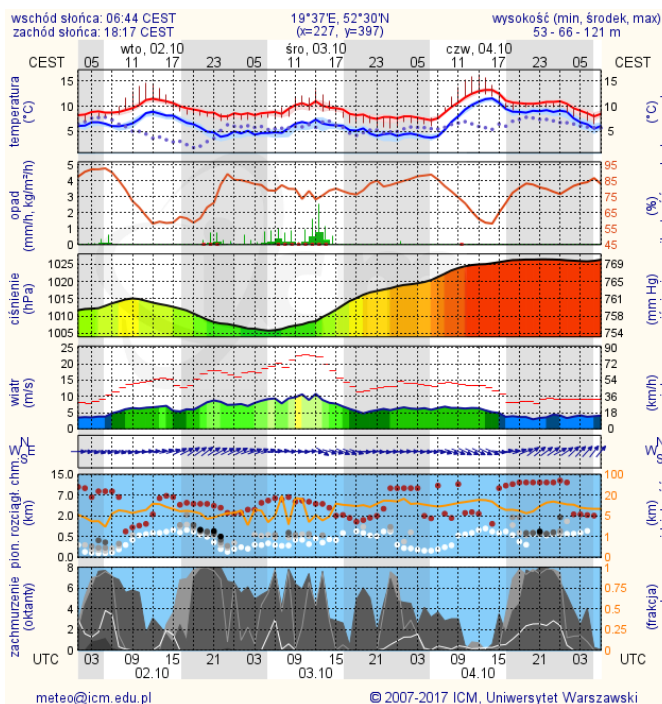

Ostrołęka

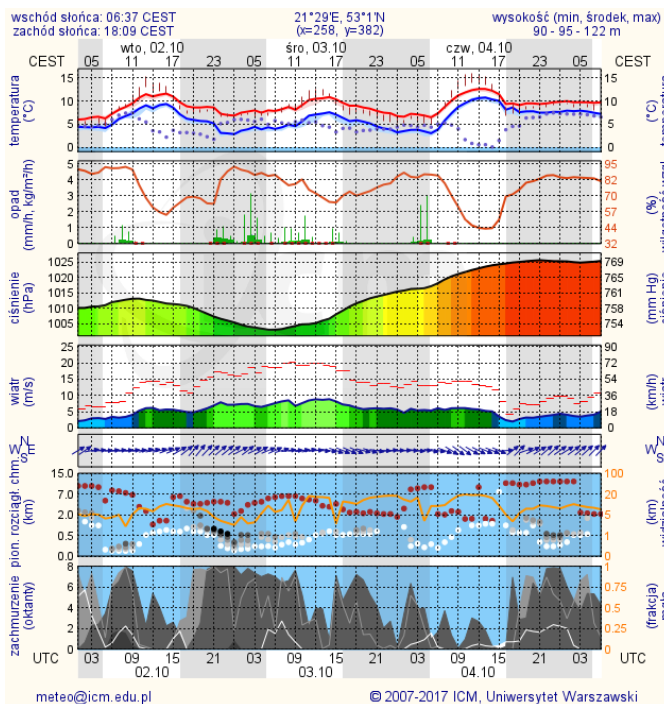

Siedlce

