

**BIULETYN INFORMACYJNY NR 272/2018**

za okres od 29.09.2018 r. od godz. 7.00 do 30.09.2018 r. do godz. 7.00

niedziela, dnia 30.09.2018 r.



**Najważniejsze zdarzenia z minionej doby**

1. m. Wydmusy (pow. płoński) – zderzenie 3 sam. osobowych, droga zablokowana.

2.m. Lisewo (pow. płoński) - utonięcie kobiety lat 69.

**ZESTAWIENIE DANYCH STATYSTYCZNYCH**

Za okres: 29.09 – 30.09.2018 r.

|   |  |                               |                         |
|---|--|-------------------------------|-------------------------|
|   | <b>KOMENDA STOŁECZNA POLICJI</b>                                   | <b>W analizowanym okresie</b> | <b>Od początku roku</b> |
|   | 1) Odnotowano wypadków   | 9                             | 1929                    |
|   | 2) Ofiary śmiertelne w wypadkach drogowych/ kolejowych/ lotniczych | 0/0/0                         | 79/20/0                 |
|   | 3) Osoby ranne w wypadkach drogowych/kolejowych/lotniczych         | 10/0/0                        | 3176/6/2                |
|   | 4) Utonięcia /wychłodzenia   | 0/0                           | 20/3                    |
|  | <b>KOMENDA WOJEWÓDZKA POLICJI</b>                                  | <b>W analizowanym okresie</b> | <b>Od początku roku</b> |
|   | 1) Odnotowano wypadków   | 15                            | 1755                    |
|   | 2) Ofiary śmiertelne w wypadkach drogowych/ kolejowych/ lotniczych | 1/0/0                         | 177/10/0                |
|   | 3) Osoby ranne w wypadkach drogowych/kolejowych/lotniczych         | 18/0/0                        | 2120/1/1                |
|   | 4) Utonięcia/wychłodzenia  | 1/0                           | 35/6                    |
|  | <b>KOMENDA WOJEWÓDZKA PAŃSTWOWEJ STRAŻY POŻARNEJ</b>               | <b>W analizowanym okresie</b> | <b>Od początku roku</b> |
|   | 1) Liczba pożarów  | 52                            | 19205                   |
|   | 2) Ofiary śmiertelne w pożarach/zaczadzenia                        | 0/0                           | 40/9                    |
|   | 3) Osoby ranne w pożarach/podtrute, CO                             | 0/0                           | 317/16                  |
|  | <b>NADWIŚLAŃSKI ODDZIAŁ STRAŻY GRANICZNEJ</b>                      | <b>W dniu 28.09.2018</b>      | <b>Od 01.01.2018</b>    |
|   | 1) Ruch graniczny: schengen/non-schengen                           | 32752/22861                   | 10522810/5696503        |
|   | 2) Złożone wnioski o nadanie statusu uchodźcy                      | 0                             | 231                     |
|   | 3) Cudzoziemcy, którym odmówiono wjazdu do RP/zatrzymano           | 3/0                           | 543/887                 |

**WYKAZ ZGROMADZEŃ PUBLICZNYCH I INNYCH WYDARZEŃ  
w dniu 30.09.2018 r.**

| Godziny imprezy | Rodzaj imprezy | Miejsce/Trasa   | Organizator    | Liczba osób | Uwagi   |
|-----------------|----------------|---|----------------|-------------|---|
| 0.00-23.59      | zgromadzenie   | ul. Matejki, teren skweru Francois Mitterranda  | osoba prywatna | 2-50        | postępowanie uproszczone / "w obronie konstytucji" - będą rozstawione namioty wraz z pomocniczą infrastrukturą  |
| 10.00-13.30     | zgromadzenie   | zbiórka: ul. Długa 13/15, przed Katedrą Polową Wojska Polskiego, przemarsz ulicami: Długa, pl. Bankowy, Marszałkowska, Żelna, Marszałkowska, Al. Jerozolimskie do stacji WKD Warszawa Śródmieście                       | osoba prywatna | 100         | postępowanie uproszczone / upamiętnienie rocznicy zakończenia Powstania Warszawskiego   |
| 10.00-21.00     | zgromadzenie   | ul. Krakowskie Przedmieście 66, przed bramą Centralnej Biblioteki Rolniczej   | osoba prywatna | 30          | postępowanie uproszczone / wezwanie władz miasta i województwa mazowieckiego do odbudowy pereł architektury - nieodbudowanej po wojnie Warszawy - zbieranie podpisów pod petycją (po zebraniu podpisów nastąpi wręczenie ww. petycji Prezydent m.st. Warszawy i Wojewodzie Mazowieckiemu) |
| 13.15-16.30     | zgromadzenie   | zbiórka Pruszków ul. Kraszewskiego, przed Kościołem św. Kazimierza, przemarsz ulicami: B. Prusa, Poznańska, P.O.W., 3-go Maja 8A, teren Millennium Ligistik Parks, zakończenie przed pomnikiem "Tędy przeszła Warszawa" | osoba prywatna | 500-800     | III Marsz Pamięci Więźniów Obozu Dulag 121 i niosących im pomoc   |
| 15.00-16.00     | zgromadzenie   | ul. Krakowskie Przedmieście 15/17, przed galerią Kordegarda, a następnie przy ul. Krakowskie Przedmieście 48/50   | osoba prywatna | ok. 100     | postępowanie uproszczone / propagowanie wartości demokratycznych  |
| 16.00-16.55     | zgromadzenie   | rondo Romana Dmowskiego   | osoba prywatna | 100-150     | postępowanie uproszczone / wyraz troski o stan moralny narodu polskiego   |
| 16.50-17.50     | zgromadzenie   | Al. Jerozolimskie 42 - bdb  | osoba prywatna | ok. 10-50   | postępowanie uproszczone / pikiet antypsychiatryczna  |
| 17.00-20.00     | zgromadzenie   | zbiórka na rondzie Dmowskiego, przemarsz trasą Al. Jerozolimskie i Mostem Poniatowskiego do ronda Waszyngtona   | osoba prywatna | 5 000       | żądanie legalnej, bezpiecznej, darmowej i przede wszystkim faktycznie dostępnej aborcji   |
| 17.30-18.30     | zgromadzenie   | przy skrzyżowaniu ulic Kruczej i Al. Jerozolimskich   | osoba prywatna | ok. 10      | postępowanie uproszczone / stop aborcji   |
| 17.30-20.30     | zgromadzenie   | Al. Waszyngtona, przed zjazdem na Wał Miedzeszyński   | osoba prywatna | 40          | postępowanie uproszczone / sprzeciw związany z przemarszem feministek ws. aborcji, który w czasie trwania zgromadzenia będzie przechodził z Ronda Dmowskiego do Ronda Waszyngtona   |
| 18.30-21.00     | zgromadzenie   | przy rondzie Waszyngtona  | osoba prywatna | ok. 10      | postępowanie uproszczone / stop aborcji   |

| ASF – AFRYKAŃSKI POMÓR ŚWIN |                   |
|-----------------------------|-------------------|
| Ogniska ASF trzody chlewnej | Liczba ognisk     |
|                             | 16                |
| Przypadki ASF dzików        | Liczba przypadków |
|                             | 953               |

Na chwilę obecną powołano 383 komisje (56 zakończyło pracę) do spraw szacowania szkód w gospodarstwach rolnych i działach specjalnych produkcji rolnej, w których wystąpiły szkody spowodowane przez niekorzystne zjawiska atmosferyczne (stan na 18.09.2018 r.)

## JAKOŚĆ POWIETRZA

Wyniki pomiarów zanieczyszczeń powietrza za minioną dobę [w  $\mu\text{g}/\text{m}^3$ ] na automatycznych stacjach WIOŚ w Warszawie

Wybierz datę: 2018-09-29, So  Zestawienie dobowe (średnie)- Stacje automatyczne

| Stacja                 | Pomiar<br>Pył zawieszony PM10<br>S24h | PM2.5 [ $\mu\text{g}/\text{m}^3$ ]<br>Pył zawieszony PM 2.5<br>S24h | O <sub>3</sub> [ $\mu\text{g}/\text{m}^3$ ]<br>Ozon |       | NO <sub>2</sub> [ $\mu\text{g}/\text{m}^3$ ]<br>Dwutlenek azotu<br>S24h | SO <sub>2</sub> [ $\mu\text{g}/\text{m}^3$ ]<br>Dwutlenek siarki<br>S24h | CO [ $\mu\text{g}/\text{m}^3$ ]<br>Tlenek węgla |       | C <sub>6</sub> H <sub>6</sub> [ $\mu\text{g}/\text{m}^3$ ]<br>Benzen<br>S24h |
|------------------------|---------------------------------------|---|---|-------|---|--|---|-------|--|
|                        |                                       |   | S24h  | S8max |   |  | S24h  | S8max |  |
| Belsk-IGFPAN           |                                       |   | 49  | 63.2  | 4.4   | 1.3  | 168   | 180   |  |
| Granica-KPN            |                                       |   | 38  | 67.3  | 3.7   | 2.7  |   |       |  |
| Guty Duże              |                                       |   | 48.1  | 62.6  | 2.4   | 2.2  |   |       |  |
| Konstancin-Jeziorna    | 20.2                                  | 14.7  | 25  | 52.9  | 22.5  | 3  | 309   | 522   |  |
| Legionowo-Zegrzyńska   |                                       | 22.1  | 29.8  | 58.9  | 20.8  | 5.7  |   |       |  |
| Otwock-Brzozowa        |                                       | 30  | 37.9  | 72.6  | 16.9  | 4.7  | 733   | 1491  |  |
| Piastów-Pułaskiego     |                                       | 13  | 23.5  | 53.1  | 23.7  | 2.1  |   |       |  |
| Płock-Gimnazjum        |                                       |   | 35.1  | 56.6  | 18.1  | 6.8  | 143   | 286   | 1.3  |
| Płock-Reja             | 13.7                                  | 9.7   | 43  | 64.9  | 25.9  | 10.5   | 438   | 605   | 2.3  |
| Radom-Tochtermana      | 27.6                                  | 24.1  | 28.5  | 50.9  | 25.6  | 2.5  | 509   | 970   | 0.7  |
| Siedlce-Konarskiego    | 19.2                                  | 15.5  |   |       |   |  |   |       |  |
| Warszawa-Komunikacyjna | 39.1                                  | 17.2  |   |       | 70.8  |  | 952   | 1553  | 0.5  |
| Warszawa-Marszałkowska |                                       |   |   |       |   |  |   |       |  |
| Warszawa-Podleśna      |                                       |   | 33.8  | 62.4  |   |  |   |       |  |
| Warszawa-Targówek      | 18.8                                  | 12.2  | 26.3  | 54.6  | 25.2  | 2  |   |       |  |
| Warszawa-Ursynów       | 21                                    | 13.2  | 35.3  | 65.5  | 10.7  | 1.7  |   |       |  |
| Żyrardów-Roosevelta    | 35.3                                  | 24.6  |   |       |   |  |   |       |  |

## PROGNOZA JAKOŚCI POWIETRZA NA DZIŚ

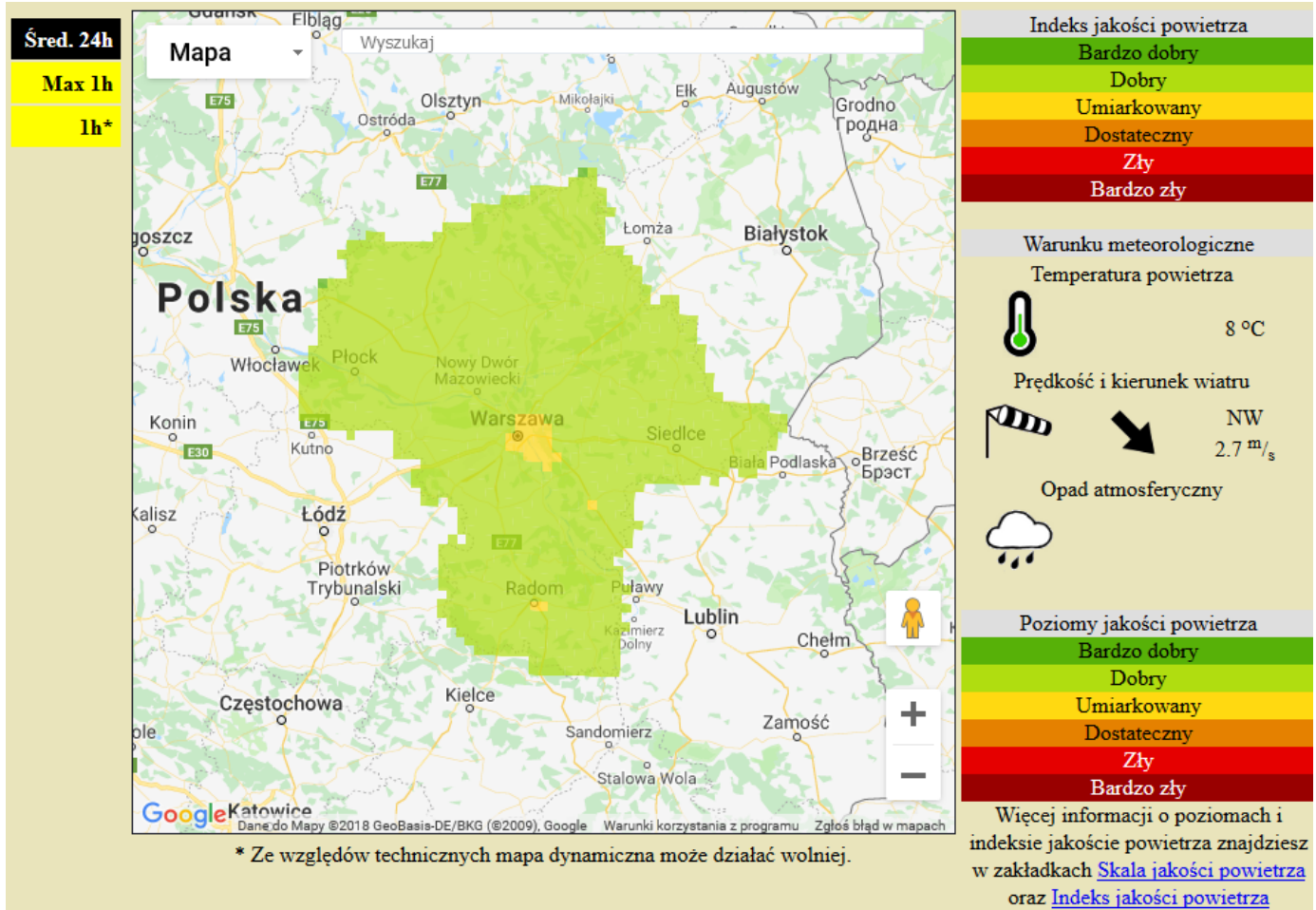

## INFORMACJE HYDROLOGICZNO – METEOROLOGICZNE

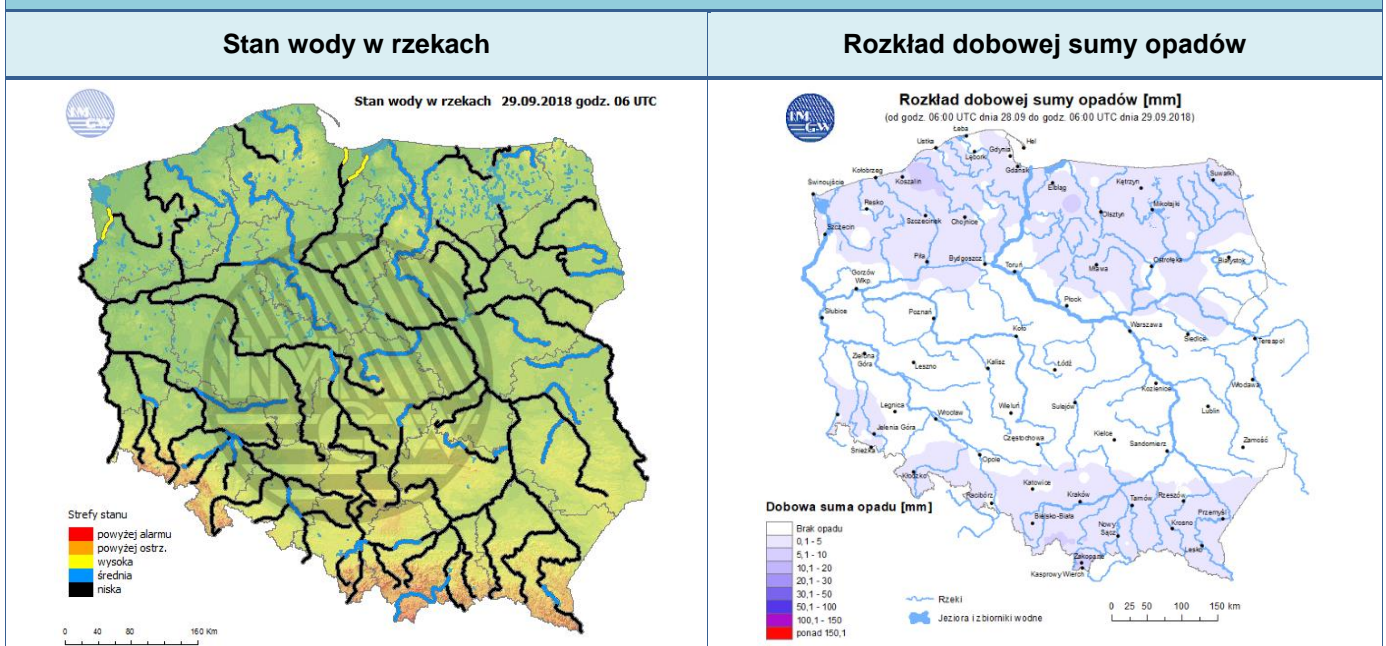

### Prognoza pogody dla Polski na dziś

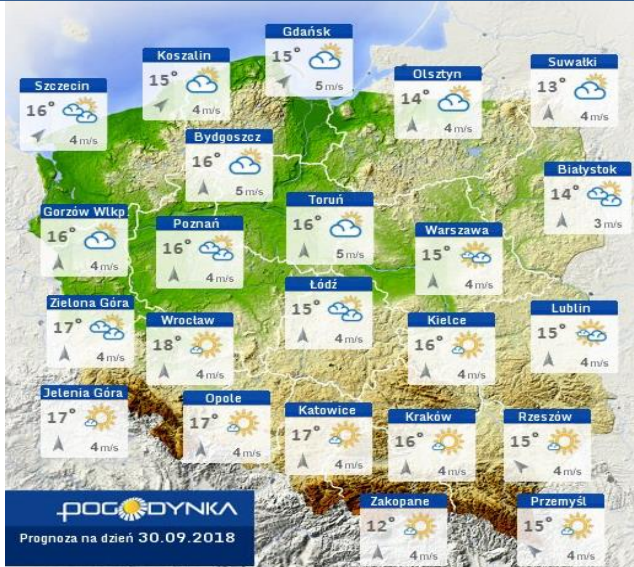

### Prognoza pogody dla Polski na jutro

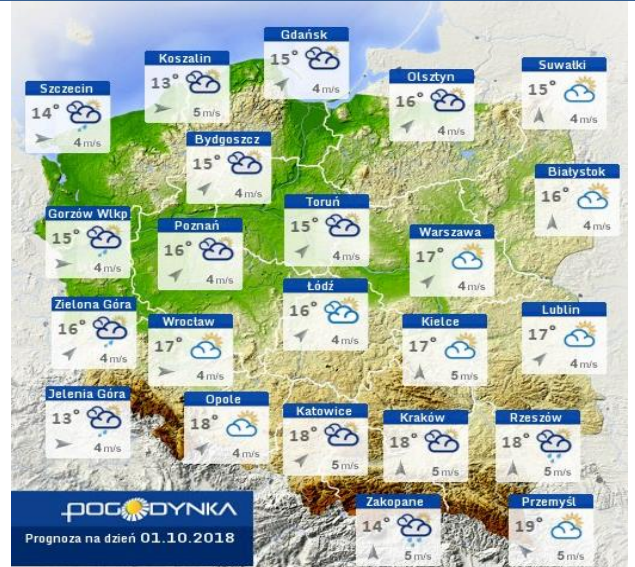

### Zagrożenie pożarowe lasów

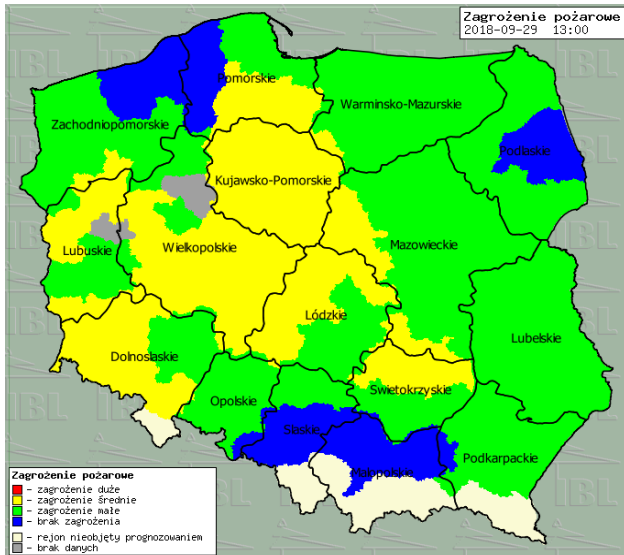

### Ostrzeżenia METEO/HYDRO

**BRAK**

# METEOROGRAMY

## dla głównych miast województwa mazowieckiego:

### Warszawa

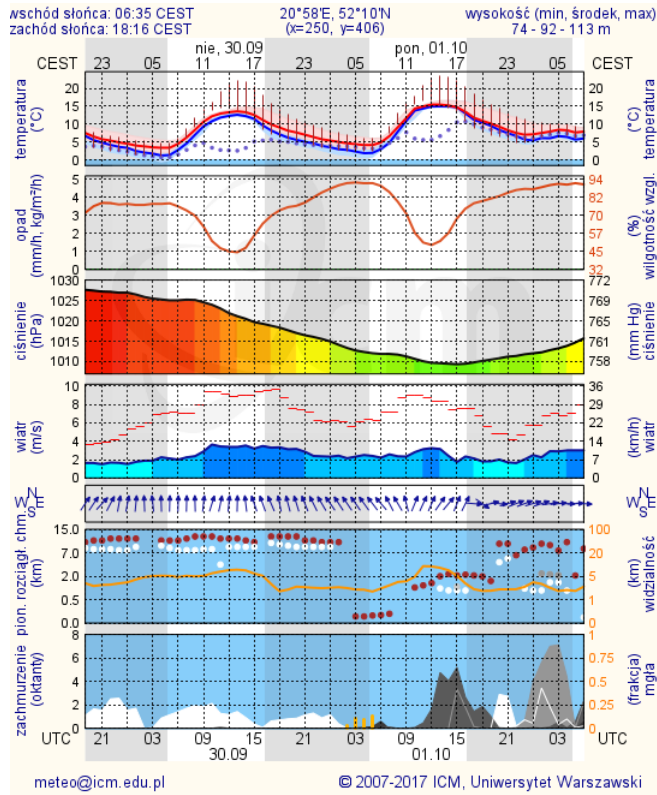

### Radom

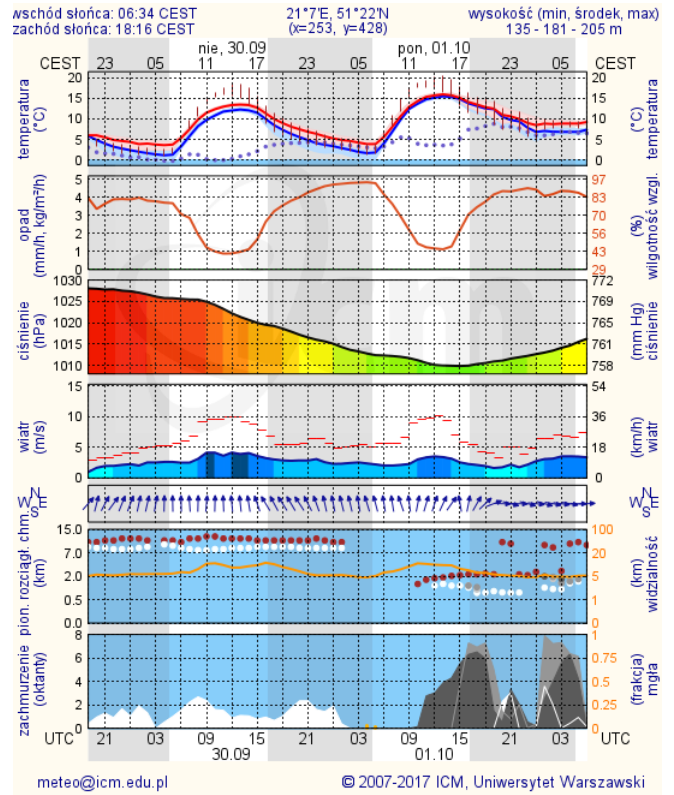

### Płock

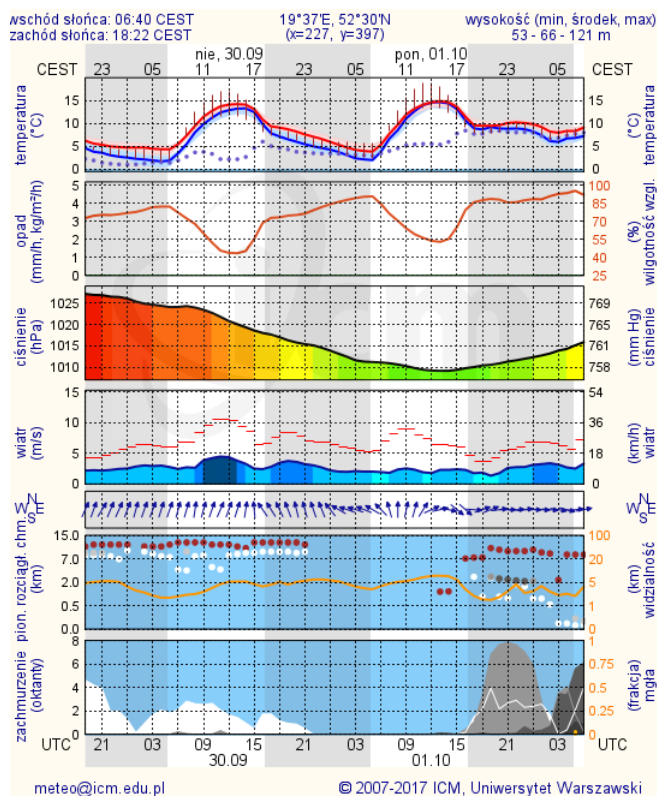

### Ciechanów

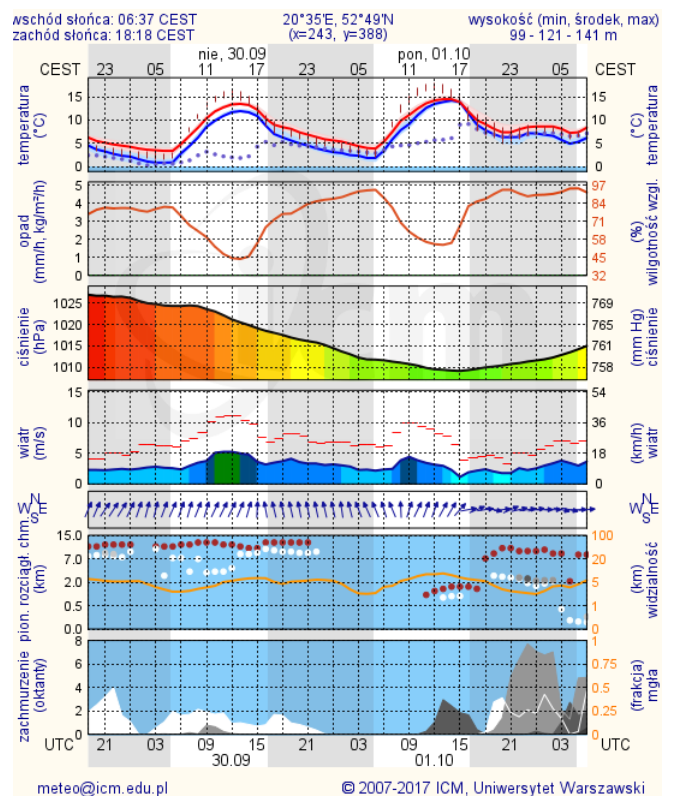

## Ostrołęka

wschód słońca: 06:33 CEST 21°29'E, 53°11'N wysokość (min, środek, max)  
zachód słońca: 18:14 CEST (x=258, y=382) 90 - 95 - 122 m

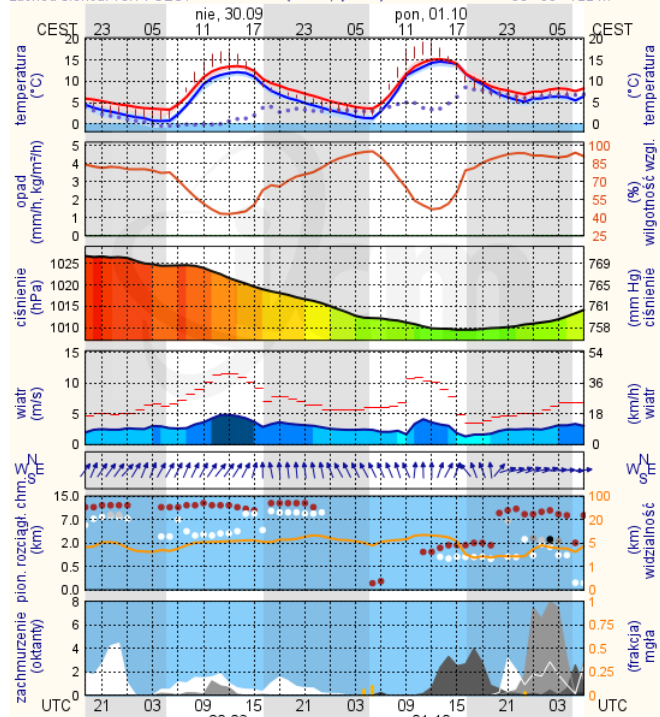

meteo@icm.edu.pl

© 2007-2017 ICM, Uniwersytet Warszawski

## Siedlce

wschód słońca: 06:30 CEST 22°12'E, 52°8'N wysokość (min, środek, max)  
zachód słońca: 18:11 CEST (x=271, y=406) 149 - 164 - 183 m

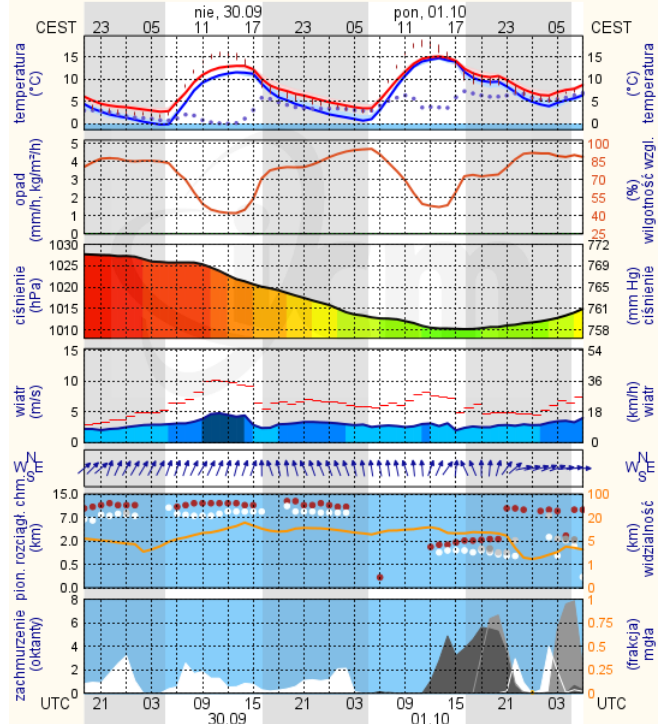

meteo@icm.edu.pl

© 2007-2017 ICM, Uniwersytet Warszawski