

BIULETYN INFORMACYJNY NR 250/2018
za okres od 07.09.2018 r. od godz. 7.00 do 08.09.2018 r. do godz. 7.00

sobota, dnia 08.09.2018 r.





Najważniejsze zdarzenia z minionej doby

1. Sielc (pow. ostrowski) – wypadek drogowy na DK-60, śmierć motocyklisty.
2. Dłużniewo (pow. płoński) – pożar budynku, jedna ofiara śmiertelna.
3. Załazy (pow. zwoleński) – wypadek drogowy, jedna ofiara śmiertelna.

ZESTAWIENIE DANYCH STATYSTYCZNYCH

Za okres: 07.09 – 08.09.2018 r.

| | | | |
|---|--|-------------------------------|-------------------------|
|  | KOMENDA STOŁECZNA POLICJI | W analizowanym okresie | Od początku roku |
| | 1) Odnotowano wypadków | 10 | 1733 |
| | 2) Ofiary śmiertelne w wypadkach drogowych/ kolejowych/ lotniczych | 0/0/0 | 69/17/0 |
| | 3) Osoby ranne w wypadkach drogowych/kolejowych/lotniczych | 12/0/0 | 2042/6/2 |
| | 4) Utonięcia /wychłodzenia | 0/0 | 18/3 |
|  | KOMENDA WOJEWÓDZKA POLICJI | W analizowanym okresie | Od początku roku |
| | 1) Odnotowano wypadków | 8 | 1589 |
| | 2) Ofiary śmiertelne w wypadkach drogowych/ kolejowych/ lotniczych | 2/0/0 | 160/6/0 |
| | 3) Osoby ranne w wypadkach drogowych/kolejowych/lotniczych | 10/0/0 | 1898/1/1 |
| | 4) Utonięcia/wychłodzenia | 0/0 | 32/6 |
|  | KOMENDA WOJEWÓDZKA PAŃSTWOWEJ STRAŻY POŻARNEJ | W analizowanym okresie | Od początku roku |
| | 1) Liczba pożarów | 52 | 18274 |
| | 2) Ofiary śmiertelne w pożarach/zaczadzenia | 1/0 | 37/9 |
| | 3) Osoby ranne w pożarach/podtrute, CO | 0/0 | 297/16 |
|  | NADWIŚLAŃSKI ODDZIAŁ STRAŻY GRANICZNEJ | W dniu 07.09.2018 | Od 01.01.2018 |
| | 1) Ruch graniczny: schengen/non-schengen | 50271/28434 | 9490851/5183572 |
| | 2) Złożone wnioski o nadanie statusu uchodźcy | 0 | 205 |
| | 3) Cudzoziemcy, którym odmówiono wjazdu do RP/zatrzymano | 1/6 | 510/821 |

**WYKAZ ZGROMADZEŃ PUBLICZNYCH I INNYCH WYDARZEŃ
w dniu 08.09.2018 r.**

| Godziny imprezy | Rodzaj imprezy | Miejsce/Trasa | Organizator | Liczba osób | Uwagi |
|-----------------|----------------|---|----------------|-------------|---|
| 0.00-23.59 | zgromadzenie | ul. Matejki, teren skweru François Mitterranda | osoba prywatna | 2-50 | postępowanie uproszczone / "w obronie konstytucji" - będą rozstawione namioty wraz z pomocniczą infrastrukturą |
| 9.00-20.00 | zgromadzenie | <u>zbiórka</u> Al. Ujazdowskie 1/3, przed siedzibą Prezesa Rady Ministrów, <u>przemarsz</u> na ul. Wiejską 4/6/8, przed Sejm RP, następnie ul. Nowy Świat, Krakowskie Przedmieście przed Pałac Prezydencki przy ul. Krakowskie Przedmieście 48/50, dalej przed Sąd Najwyższy przy pl. Krasieńskich 2/4/6, a następnie ul. Miodową do ul. Jasnej i ul. Świętokrzyskiej oraz na pl. Bankowy 3/5, przed Urząd Miasta | osoba prywatna | do 16 | bojkot "KOD-u" i "Obywateli RP", domaganie się reform od Rządu i Prezydenta RP |
| 9.00-21.00 | zgromadzenie | ul. Krakowskie Przedmieście 66, przed bramą Centralnej Biblioteki Rolniczej | osoba prywatna | 30 | wezwanie Władz Miasta i Wojewody Mazowieckiego do odbudowy pereł architektury - nieodbudowanej po wojnie Warszawy, zbieranie podpisów pod petycją |
| 10.30-15.00 | zgromadzenie | ul. Puławska 145, przy stacji metra Wilanowska | osoba prywatna | 20 | postępowanie uproszczone / bdb |
| 11.00-13.00 | zgromadzenie | rondo Dmowskiego, przed wejściem do stacji metra "Centrum" | osoba prywatna | 15-20 | postępowanie uproszczone / zachęcanie do wzięcia udziału w manifestacji w dn. 13.09 br. na marsz ochrony zwierząt futerkowych |
| 11.00-14.00 | zgromadzenie | ul. Krakowskie Przedmieście, przed pomnikiem Mikołaja Kopernika | osoba prywatna | ok. 60 | postępowanie uproszczone / promowanie praktyki wrażliwości i przeciwdziałaniu stresowi |
| 12.00-16.30 | zgromadzenie | Pl. Zamkowy | osoba prywatna | ok. 7 | postępowanie uproszczone / bdb |
| 15.00-16.00 | zgromadzenie | (15.00-15.30) ul. Krakowskie Przedmieście 15/17, przed galerią Kordegarda, a następnie (15.30-16.00) przy ul. Krakowskie Przedmieście 48/50 | osoba prywatna | ok. 100 | postępowanie uproszczone / propagowanie wartości demokratycznych |
| 17.00-20.00 | zgromadzenie | rondo Dmowskiego, przed wejściem do stacji metra "Centrum" | osoba prywatna | 15-20 | postępowanie uproszczone / zachęcanie do wzięcia udziału w manifestacji w dn. 13.09 br. na marsz ochrony zwierząt futerkowych |
| 20.00-23.10 | zgromadzenie | start: (20.00-21.00) ul. Mostowa (na asfaltowym boisku szkoły), (21.00-23.00) przemarsz ulicami: Mostowa, 3 Maja, Łączniczek AK, Batalionów Chłopskich, Waryńskiego, Promyka, Przejazdowa, Żbikowska, 3 Maja, Długa, Warsztatowa, 3 Maja, Żbikowska, Promyka, Waryńskiego, Batalionów Chłopskich, Polskiej Organizacji Wojskowej, 3 Maja, <u>meta</u> : Mostowa | osoba prywatna | 300-700 | przemarsz rolkarzy ulicami miasta pn. "Nightskating Pruszków" |

| ASF – AFRYKAŃSKI POMÓR ŚWIŃ | |
|-----------------------------|-------------------|
| Ogniska ASF trzody chlewnej | Liczba ognisk |
| | 16 |
| Przypadki ASF dzików | Liczba przypadków |
| | 929 |

Na chwilę obecną powołano 380 komisji (46 zakończyło pracę) do spraw szacowania szkód w gospodarstwach rolnych i działach specjalnych produkcji rolnej, w których wystąpiły szkody spowodowane przez niekorzystne zjawiska atmosferyczne (stan na 07.09.2018 r. - załącznik)

JAKOŚĆ POWIETRZA

Wyniki pomiarów zanieczyszczeń powietrza za minioną dobę [w µg/m³] na automatycznych stacjach WIOŚ w Warszawie

Wybierz datę: 2018-09-07, Pt Zestawienie dobowe (średnie)- Stacje automatyczne

| Stacja | Pomiar | | O ₃ [µg/m ³] | | NO ₂ [µg/m ³] | SO ₂ [µg/m ³] | CO [µg/m ³] | | C ₆ H ₆ [µg/m ³] |
|------------------------|--|---|-------------------------------------|-------|--------------------------------------|--------------------------------------|-------------------------|-------|--|
| | PM10 [µg/m ³] Pył zawieszony PM10 S24h | PM2.5 [µg/m ³] Pył zawieszony PM 2.5 S24h | S24h | S8max | Dwutlenek azotu S24h | Dwutlenek siarki S24h | Tlenek węgla S24h | S8max | Benzen S24h |
| Belsk-IGFPAN | | | 59.2 | 98.1 | 7.3 | 1.2 | 207 | 216 | |
| Granica-KPN | | | 52.1 | 102.2 | 5.3 | 2 | | | |
| Guty Duże | | | 59.1 | 82.6 | 3.3 | 2.9 | | | |
| Konstancin-Jeziorna | 42.8 | 20.9 | 28.8 | 53 | 26.7 | 4 | 256 | 337 | |
| Legionowo-Zegrzyńska | | 19.6 | 50.1 | 93.8 | 13.7 | 5.7 | | | |
| Otwock-Brzozowa | | 24.9 | 47.7 | 93.2 | 19.5 | 2.9 | 540 | 705 | |
| Piastów-Pułaskiego | | 14.2 | 42 | 88.7 | 28.4 | 2.1 | | | |
| Płock-Gimnazjum | | | 47.7 | 83.6 | 21.6 | 2.1 | 250 | 296 | 0.6 |
| Płock-Reja | 44.3 | 17.9 | 48 | 88.3 | 34.9 | 4.1 | 449 | 528 | 0.8 |
| Radom-Tochtermana | 36.3 | 24.6 | 42.7 | 88.6 | 26.7 | 1.8 | 515 | 671 | 0.3 |
| Siedlce-Konarskiego | 38 | 20.5 | | | | | | | |
| Warszawa-Komunikacyjna | 64.1 | 30.9 | | | 73.7 | | 937 | 1480 | 0.6 |
| Warszawa-Marszałkowska | | | | | | | | | |
| Warszawa-Podlesna | | | 41.8 | 89.6 | | | | | |
| Warszawa-Targówek | 50.8 | 19.3 | 71.6 | 92.9 | 18.5 | 2.6 | | | |
| Warszawa-Ursynów | 63.8 | 24 | 44.7 | 88.5 | 18.5 | 3.3 | | | |
| Zyrdów-Roosevelta | 46.6 | 22.4 | | | | | | | |

PROGNOZA JAKOŚCI POWIETRZA NA DZIŚ

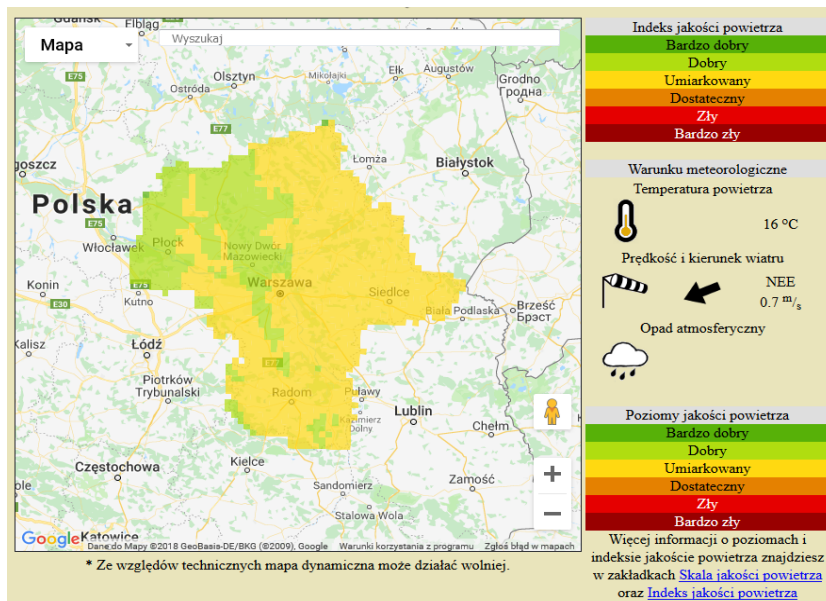

INFORMACJE HYDROLOGICZNO – METEOROLOGICZNE

Stan wody w rzekach

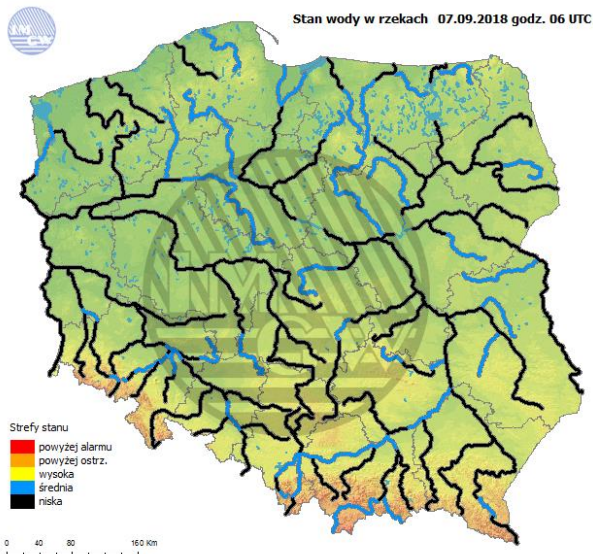

Rozkład dobowej sumy opadów

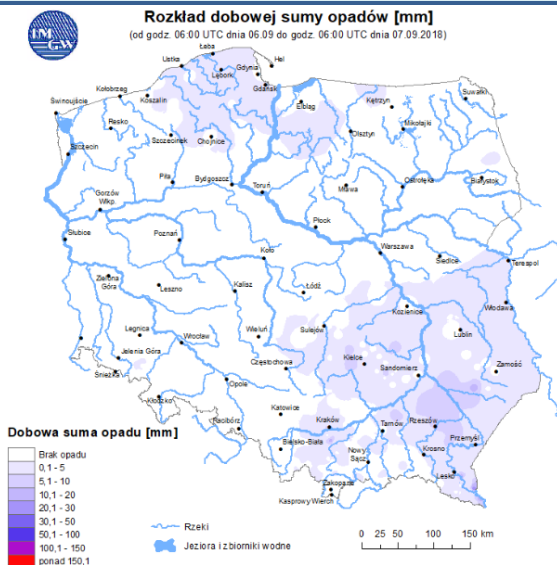

Prognoza pogody dla Polski na dziś

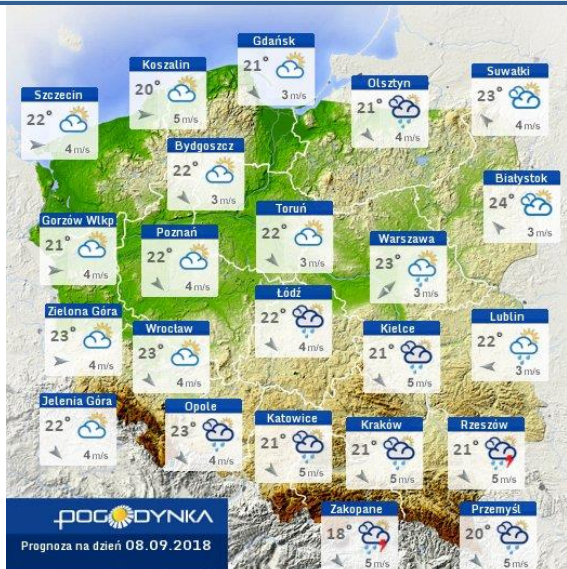

Prognoza pogody dla Polski na jutro

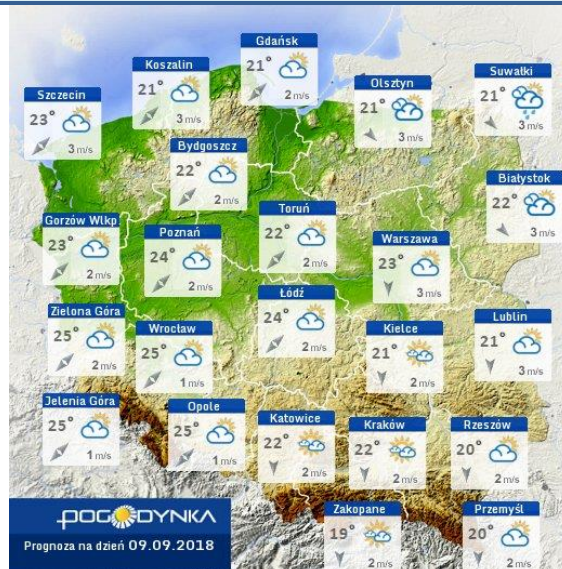

Zagrożenie pożarowe lasów

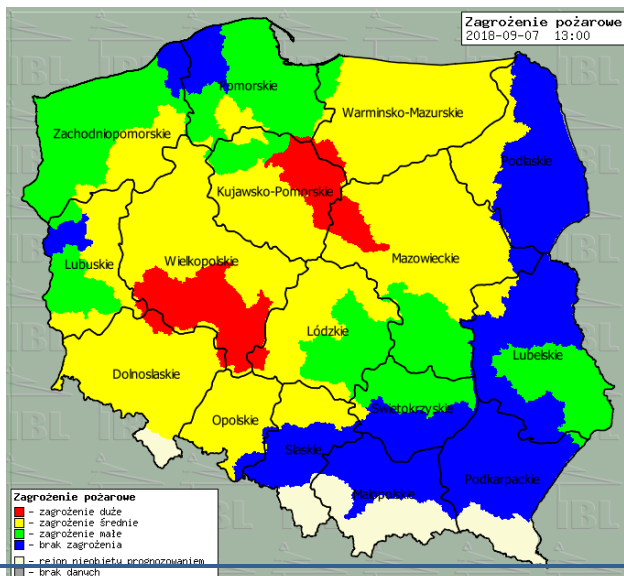

Ostrzeżenia METEO/HYDRO

BRAK

METEOROGRAMY

dla głównych miast województwa mazowieckiego:

Warszawa

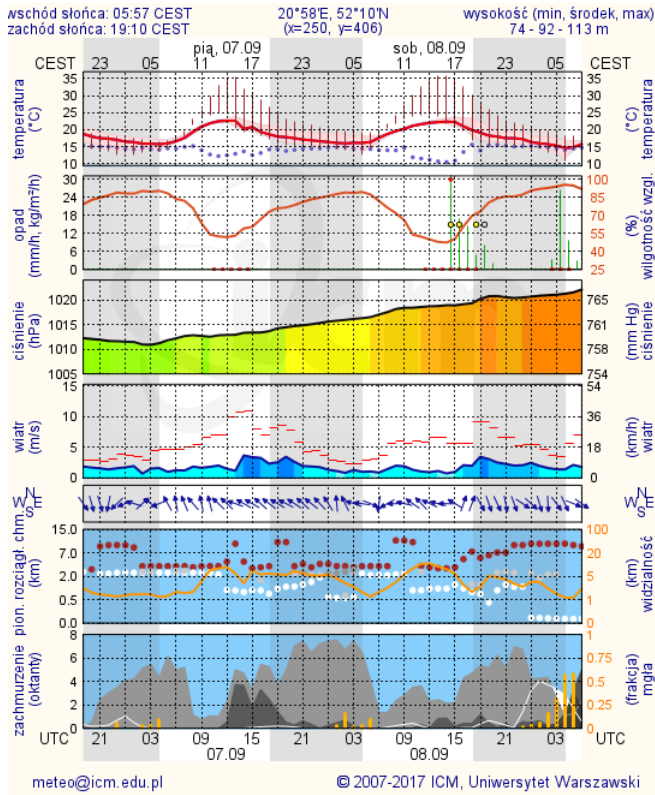

Radom

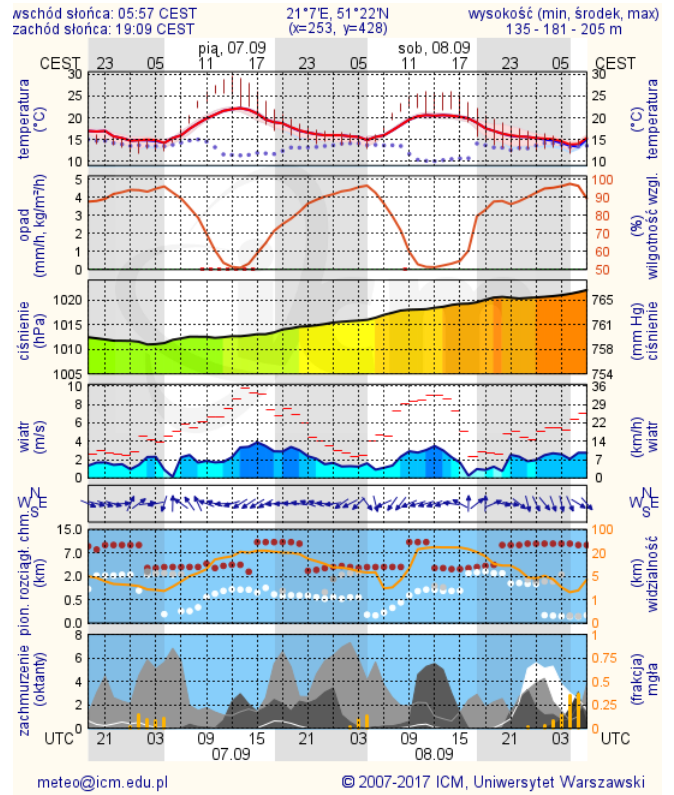

Płock

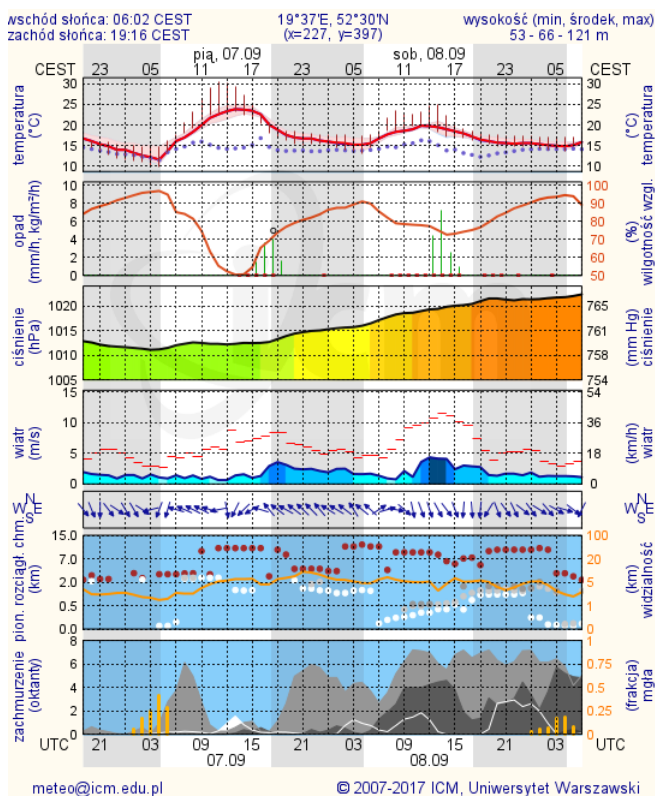

Ciechanów

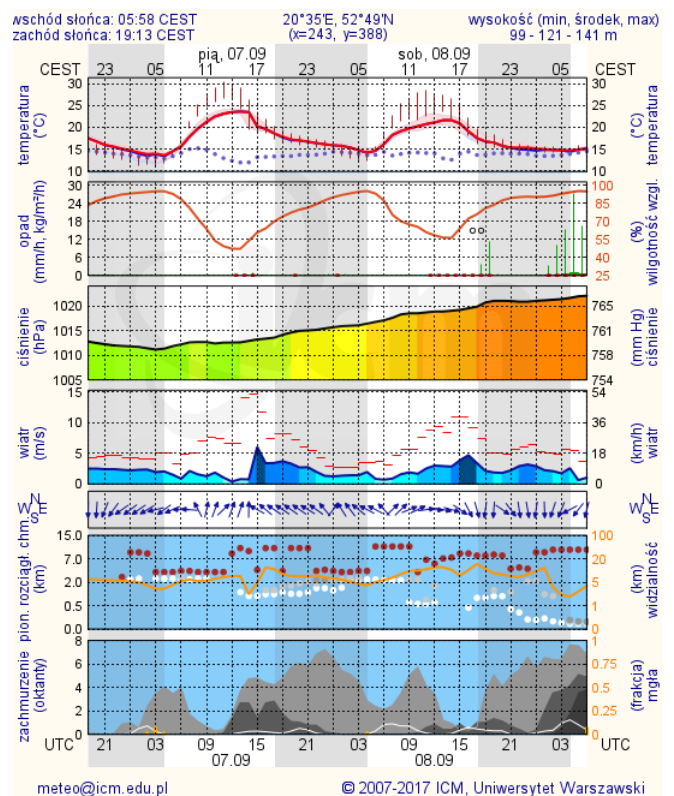

Ostrołęka

wschód słońca: 05:54 CEST 21°29'E, 53°11'N wysokość (min, środek, max)
zachód słońca: 19:09 CEST (x=258, y=382) 90 - 95 - 122 m

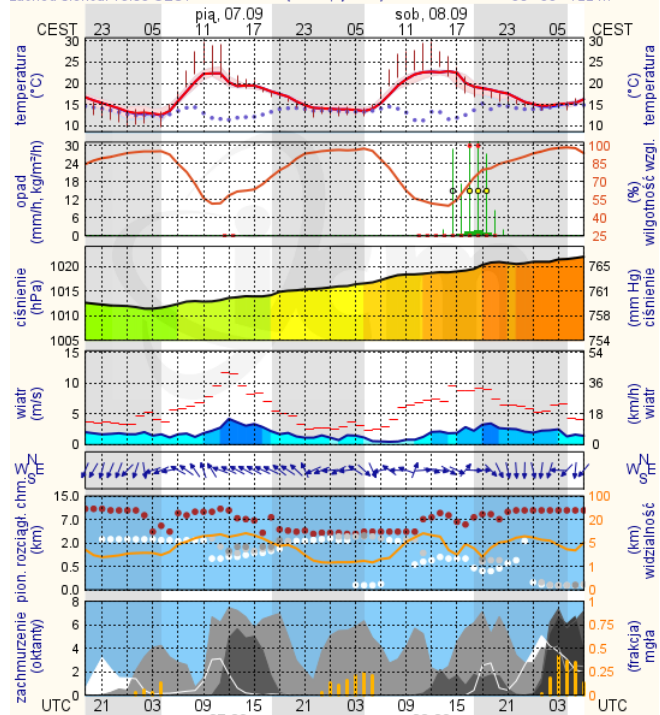

meteo@icm.edu.pl

© 2007-2017 ICM, Uniwersytet Warszawski

Siedlce

wschód słońca: 05:52 CEST 22°12'E, 52°8'N wysokość (min, środek, max)
zachód słońca: 19:05 CEST (x=271, y=406) 149 - 164 - 183 m

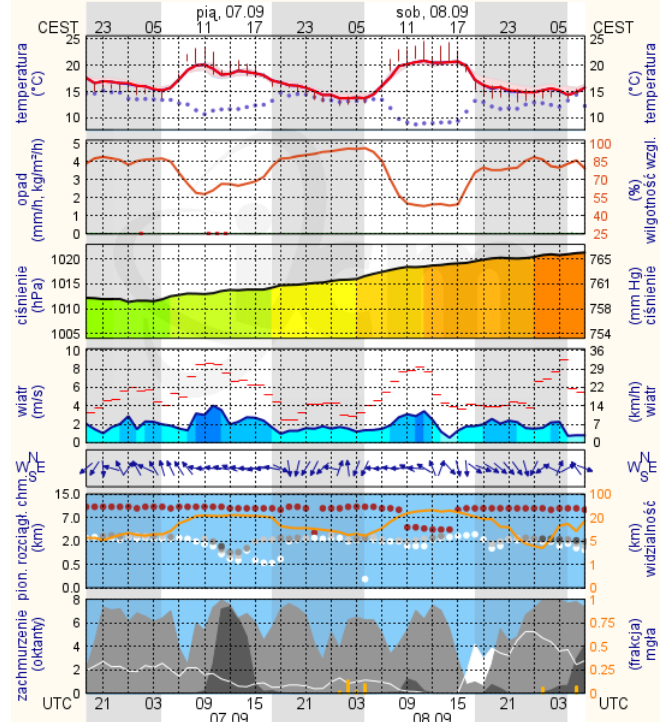

meteo@icm.edu.pl

© 2007-2017 ICM, Uniwersytet Warszawski