

**BIULETYN INFORMACYJNY NR 249/2018**

za okres od 06.09.2018 r. od godz. 7.00 do 07.09.2018 r. do godz. 7.00

piątek, dnia 07.09.2018 r.



**Najważniejsze zdarzenia z minionej doby**

1. **Nowy Goniwilk**, pow. garwoliński: wypadek drogowy - jedna ofiara śmiertelna.

2. **Warszawa**, ul. Redutowa: wypadek drogowy - jedna ofiara śmiertelna.

**ZESTAWIENIE DANYCH STATYSTYCZNYCH**

Za okres: 06.09 – 07.09.2018 r.

|   |  |                               |                         |
|---|--|-------------------------------|-------------------------|
|   | <b>KOMENDA STOŁECZNA POLICJI</b>                                   | <b>W analizowanym okresie</b> | <b>Od początku roku</b> |
|   | 1) Odnotowano wypadków   | 16                            | 1723                    |
|   | 2) Ofiary śmiertelne w wypadkach drogowych/ kolejowych/ lotniczych | 1/0/0                         | 69/17/0                 |
|   | 3) Osoby ranne w wypadkach drogowych/kolejowych/lotniczych         | 16/0/0                        | 2030/6/2                |
|   | 4) Utonięcia /wychłodzenia   | 0/0                           | 18/3                    |
|  | <b>KOMENDA WOJEWÓDZKA POLICJI</b>                                  | <b>W analizowanym okresie</b> | <b>Od początku roku</b> |
|   | 1) Odnotowano wypadków   | 8                             | 1581                    |
|   | 2) Ofiary śmiertelne w wypadkach drogowych/ kolejowych/ lotniczych | 1/0/0                         | 158/6/0                 |
|   | 3) Osoby ranne w wypadkach drogowych/kolejowych/lotniczych         | 7/0/0                         | 1888/1/1                |
|   | 4) Utonięcia/wychłodzenia  | 0/0                           | 32/6                    |
|  | <b>KOMENDA WOJEWÓDZKA PAŃSTWOWEJ STRAŻY POŻARNEJ</b>               | <b>W analizowanym okresie</b> | <b>Od początku roku</b> |
|   | 1) Liczba pożarów  | 37                            | 18222                   |
|   | 2) Ofiary śmiertelne w pożarach/zaczadzenia                        | 0/0                           | 36/9                    |
|   | 3) Osoby ranne w pożarach/podtrute, CO                             | 0/0                           | 297/16                  |
|  | <b>NADWIŚLAŃSKI ODDZIAŁ STRAŻY GRANICZNEJ</b>                      | <b>W dniu 06.09.2018</b>      | <b>Od 01.01.2018</b>    |
|   | 1) Ruch graniczny: schengen/non-schengen                           | 45206/29411                   | 9440580/5155138         |
|   | 2) Złożone wnioski o nadanie statusu uchodźcy                      | 0                             | 205                     |
|   | 3) Cudzoziemcy, którym odmówiono wjazdu do RP/zatrzymano           | 4/0                           | 509/815                 |

**WYKAZ ZGROMADZEŃ PUBLICZNYCH I INNYCH WYDARZEŃ  
w dniu 07.09.2018 r.**

| Godziny imprezy | Rodzaj imprezy | Miejsce/Trasa   | Organizator    | Liczba osób | Uwagi   |
|-----------------|----------------|---|----------------|-------------|---|
| 00.00 - 24.00   | zgromadzenie   | ul. Matejki, teren skweru Francois Mitterranda  | osoba prywatna | 2-50        | postępowanie uproszczone / "w obronie konstytucji" - będą rozstawione namioty wraz z pomocniczą infrastrukturą                                    |
| 09.00 - 20.00   | zgromadzenie   | zbiórka Al. Ujazdowskie 1/3, przed siedzibą Prezesa Rady Ministrów, przemarsz na ul. Wiejską 4/6/8, przed Sejm RP, następnie ul. Nowy Świat, Krakowskie Przedmieście przed Pałac Prezydencki przy ul. Krakowskie Przedmieście 48/50, dalej przed Sąd Najwyższy przy pl. Krasieńskich 2/4/6, a następnie ul. Miodową do ul. Jasnej i ul. Świętokrzyskiej oraz na pl. Bankowy 3/5, przed Urząd Miasta | osoba prywatna | do 16       | bojkot "KOD-u" i "Obywateli RP", domaganie się reform od Rządu i Prezydenta RP  |
| 09.00 - 21.00   | zgromadzenie   | ul. Krakowskie Przedmieście 66, przed bramą Centralnej Biblioteki Rolniczej   | osoba prywatna | 30          | wezwanie Władz Miasta i Wojewody Mazowieckiego do odbudowy pereł architektury - nieodbudowanej po wojnie Warszawy, zbieranie podpisów pod petycją |
| 18.00 - 20.00   | zgromadzenie   | ul. Jasna 14/16a, przed siedzibą Przedstawicielstwa Komisji Europejskiej w Polsce   | osoba prywatna | ok. 200     | protest przeciwko dyrektywie o prawie autorskim na rynku cyfrowym   |

| ASF – AFRYKAŃSKI POMÓR ŚWIŃ |                   |
|-----------------------------|-------------------|
| Ogniska ASF trzody chlewnej | Liczba ognisk     |
|                             | <b>16</b>         |
| Przypadki ASF dzików        | Liczba przypadków |
|                             | <b>928</b>        |

Na chwilę obecną powołano 380 komisji do spraw szacowania szkód w gospodarstwach rolnych i działach specjalnych produkcji rolnej, w których wystąpiły szkody spowodowane przez niekorzystne zjawiska atmosferyczne (stan na 06.09.2018 r. - załącznik)

# JAKOŚĆ POWIETRZA

Wyniki pomiarów zanieczyszczeń powietrza za minioną dobę [w  $\mu\text{g}/\text{m}^3$ ] na automatycznych stacjach WIOŚ w Warszawie

Wybierz datę: 2018-09-06, Cz Zestawienie dobowe (średnie)- Stacje automatyczne

| Stacja                 | Pomiar   |   | O <sub>3</sub> [μg/m <sup>3</sup> ] |       | NO <sub>2</sub> [μg/m <sup>3</sup> ] | SO <sub>2</sub> [μg/m <sup>3</sup> ] | CO [μg/m <sup>3</sup> ] |       | C <sub>6</sub> H <sub>6</sub> [μg/m <sup>3</sup> ] |
|------------------------|--|---|-------------------------------------|-------|--------------------------------------|--------------------------------------|-------------------------|-------|--|
|                        | PM10 [μg/m <sup>3</sup> ]<br>Pył zawieszony PM10<br>S24h | PM2.5 [μg/m <sup>3</sup> ]<br>Pył zawieszony PM 2.5<br>S24h | Ozon<br>S24h                        | S8max | Dwutlenek azotu<br>S24h              | Dwutlenek siarki<br>S24h             | Tlenek węgla<br>S24h    | S8max | Benzen<br>S24h                                     |
| Belsk-IGFPAN           |  |   | 55.3                                | 84.7  | 10.5                                 | 1.1                                  | 210                     | 238   |  |
| Granica-KPN            |  |   | 47.8                                | 87.3  | 4.7                                  | 2.5                                  |                         |       |  |
| Guty Duże              |  |   | 51                                  | 77.8  | 3.3                                  | 2.8                                  |                         |       |  |
| Konstancin-Jeziorna    | 33   | 19.4  | 34.1                                | 72    | 23.3                                 | 3                                    | 181                     | 247   |  |
| Legionowo-Zegrzyńska   |  | 15.5  | 45.8                                | 79.6  | 21                                   | 5                                    |                         |       |  |
| Otwock-Brzozowa        |  | 18  | 51.9                                | 102.4 | 15.3                                 | 2.2                                  | 410                     | 459   |  |
| Piastów-Pułaskiego     |  | 12.1  | 32.2                                | 73.6  | 34.8                                 | 2.1                                  |                         |       |  |
| Płock-Gimnazjum        |  |   | 50.6                                | 74.1  | 11.1                                 | 6.4                                  | 212                     | 242   | 0.4  |
| Płock-Reja             | 27.6   | 14.9  | 53.3                                | 85.8  | 20.4                                 | 6.2                                  | 385                     | 430   | 0.5  |
| Radom-Tochtermana      | 33.1   | 25.1  | 31.8                                | 62.9  | 32.8                                 | 2.4                                  | 507                     | 618   | 0.2  |
| Siedlce-Konarskiego    | 32.4   | 17.8  |                                     |       |                                      |                                      |                         |       |  |
| Warszawa-Komunikacyjna | 45.7   | 25.3  |                                     |       | 67.8                                 |                                      | 854                     | 1155  | 0.5  |
| Warszawa-Marszałkowska |  |   |                                     |       |                                      |                                      |                         |       |  |
| Warszawa-Podlesna      |  |   | 42.4                                | 80    |                                      |                                      |                         |       |  |
| Warszawa-Targówek      | 26.4   | 17.9  | 29.8                                | 29.8  | 19.3                                 | 2.1                                  |                         |       |  |
| Warszawa-Ursynów       | 42.1   | 20  | 38.1                                | 77.1  | 18.5                                 | 2.7                                  |                         |       |  |
| Żyrardów-Roosevelta    | 37.5   | 20.6  |                                     |       |                                      |                                      |                         |       |  |

## PROGNOZA JAKOŚCI POWIETRZA NA DZIŚ

Śred. 24h

Max 1h

1h\*

**Indeks jakości powietrza**

- Bardzo dobry
- Dobry
- Umiarkowany
- Dostateczny
- Zły
- Bardzo zły

**Warunki meteorologiczne**

Temperatura powietrza

17 °C

Prędkość i kierunek wiatru

N  
3 m/s

Opad atmosferyczny

**Poziomy jakości powietrza**

- Bardzo dobry
- Dobry
- Umiarkowany
- Dostateczny
- Zły
- Bardzo zły

Więcej informacji o poziomach i indeksie jakości powietrza znajdziesz w zakładkach [Skala jakości powietrza](#) oraz [Indeks jakości powietrza](#)

\* Ze względów technicznych mapa dynamiczna może działać wolniej.

# INFORMACJE HYDROLOGICZNO – METEOROLOGICZNE

## Stan wody w rzekach

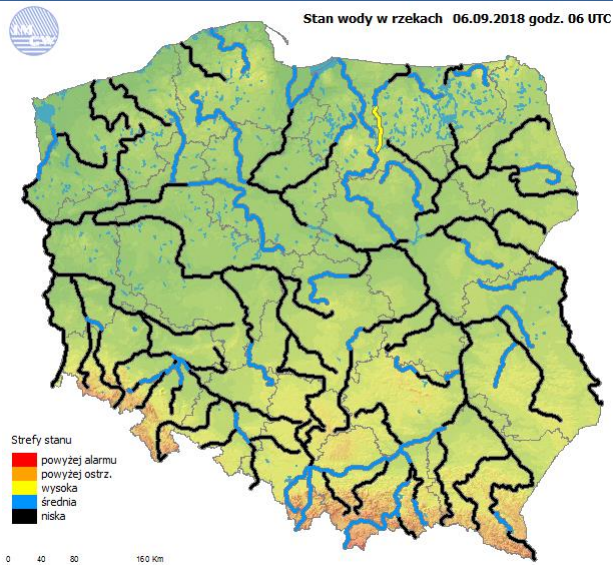

## Rozkład dobowej sumy opadów

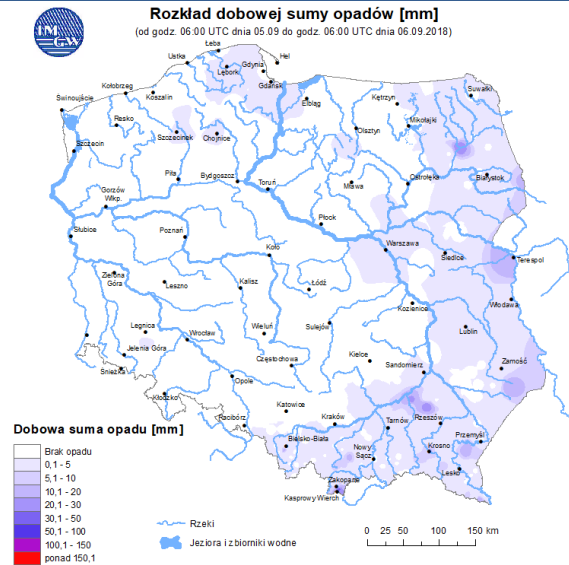

## Prognoza pogody dla Polski na dziś

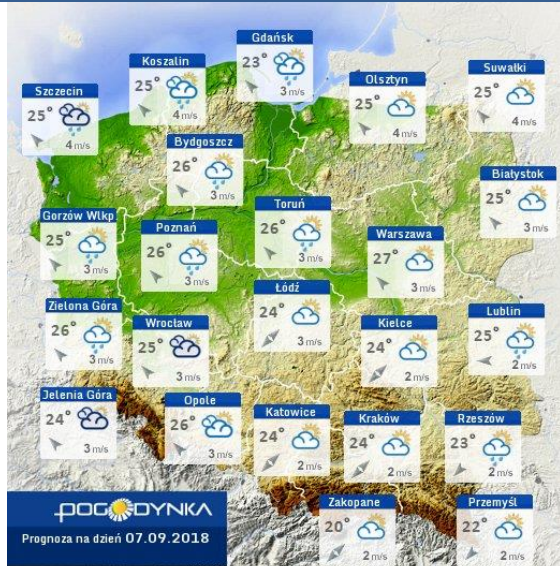

## Prognoza pogody dla Polski na jutro

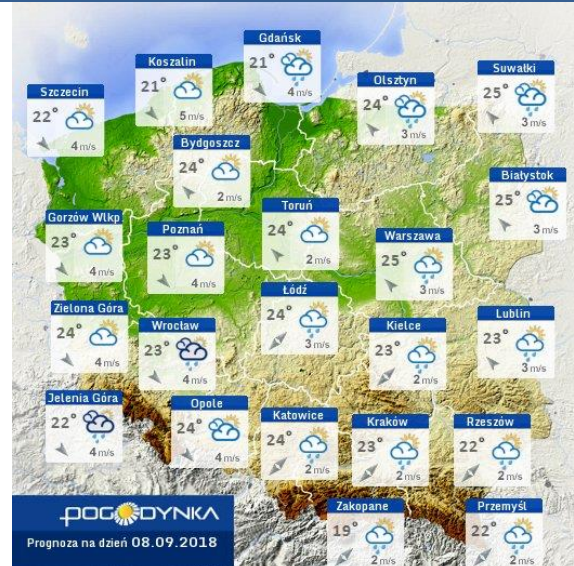

## Zagrożenie pożarowe lasów

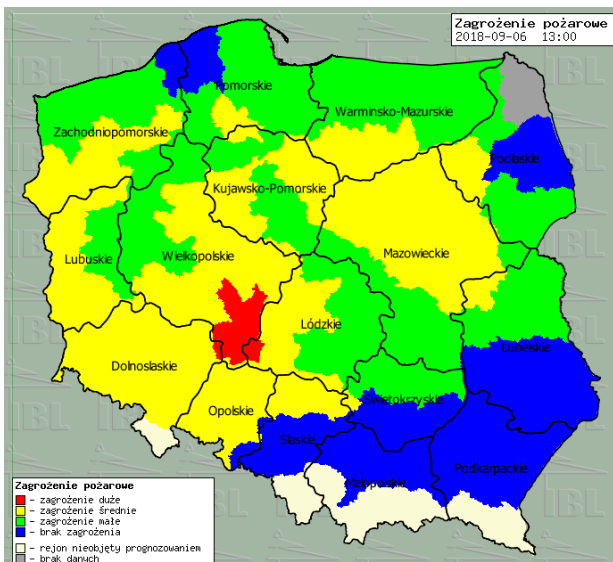

## Ostrzeżenia METEO/HYDRO

**BRAK**

# METEOROGRAMY

## dla głównych miast województwa mazowieckiego:

### Warszawa

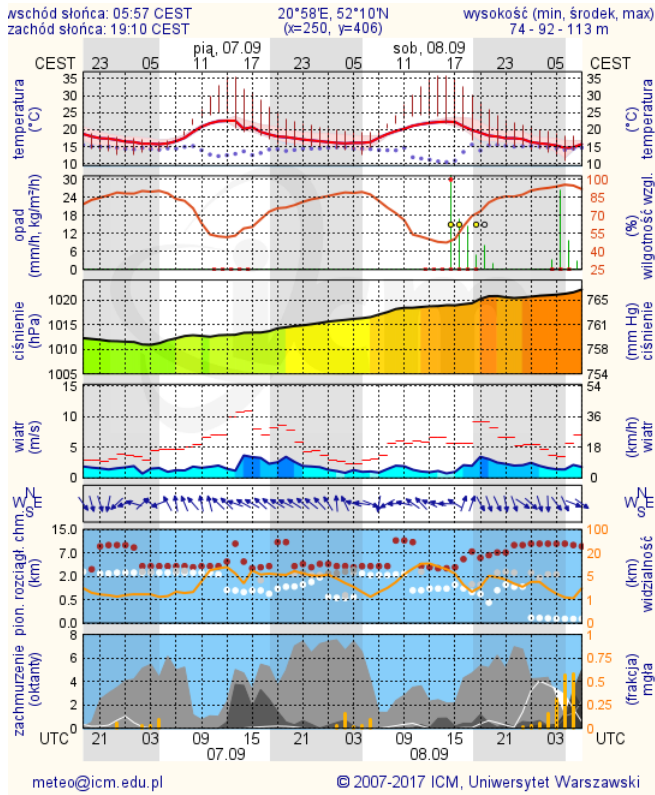

### Radom

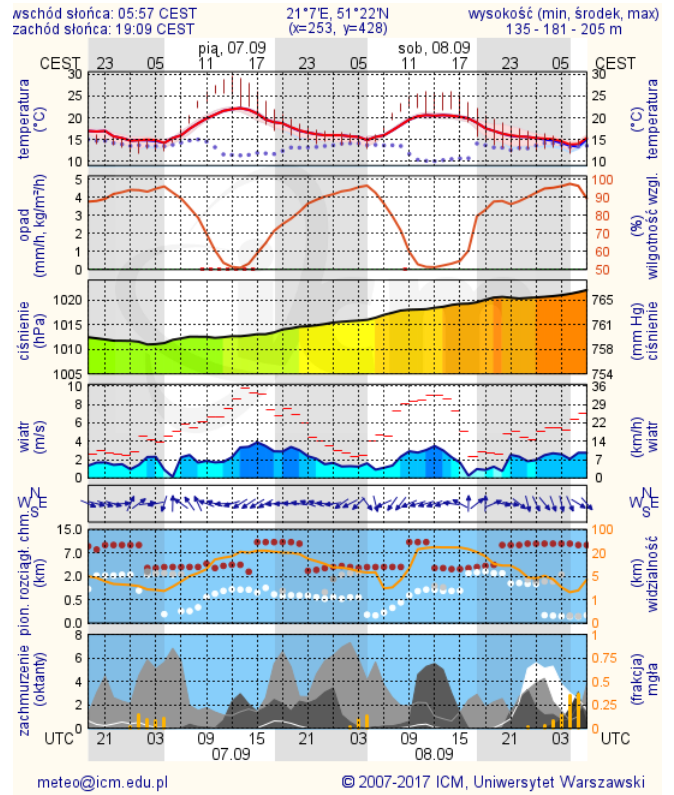

### Płock

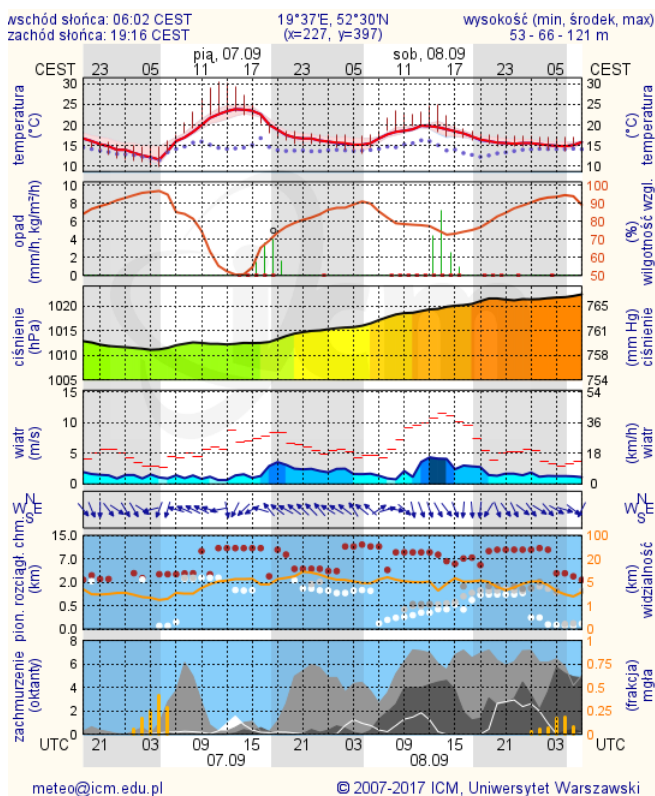

### Ciechanów

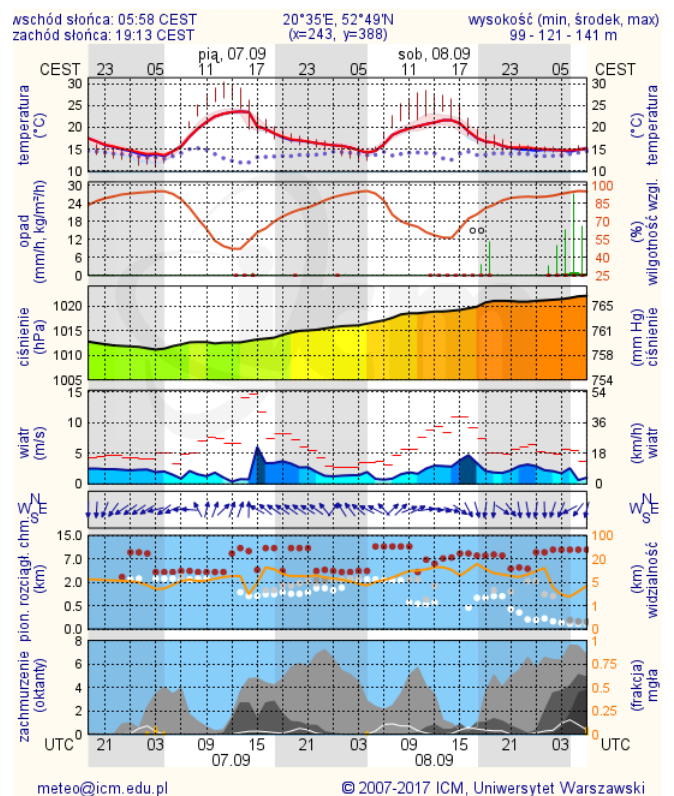

## Ostrołęka

wschód słońca: 05:54 CEST      21°29'E, 53°11'N      wysokość (min, środek, max)  
zachód słońca: 19:09 CEST      (x=258, y=382)      90 - 95 - 122 m

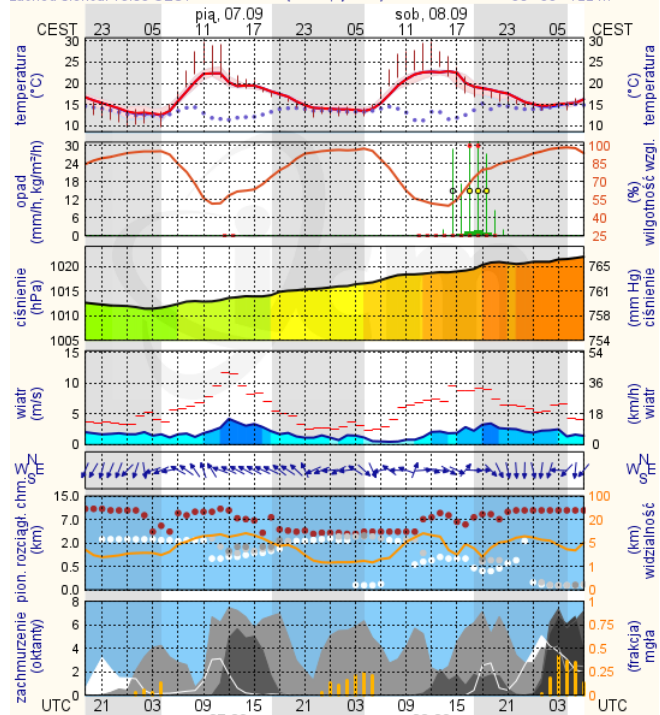

meteo@icm.edu.pl

© 2007-2017 ICM, Uniwersytet Warszawski

## Siedlce

wschód słońca: 05:52 CEST      22°12'E, 52°8'N      wysokość (min, środek, max)  
zachód słońca: 19:05 CEST      (x=271, y=406)      149 - 164 - 183 m

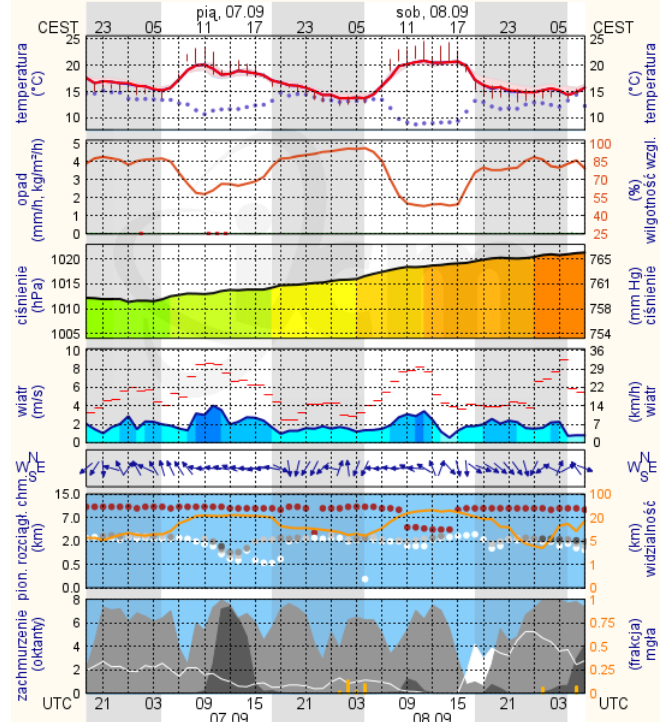

meteo@icm.edu.pl

© 2007-2017 ICM, Uniwersytet Warszawski