

BIULETYN INFORMACYJNY NR 183/2018
za okres od 02.07.2018 r. od godz. 7.00 do 03.07.2018 r. do godz. 7.00

wtorek, dnia 03.07.2018 r.



Najważniejsze zdarzenia z minionej doby

ZESTAWIENIE DANYCH STATYSTYCZNYCH

Za okres: 02 – 03.07.2018 r.

| | | | |
|---|--|-------------------------------|-------------------------|
|  | KOMENDA STOŁECZNA POLICJI | W analizowanym okresie | Od początku roku |
| | 1) Odnotowano wypadków | 3 | 1204 |
| | 2) Ofiary śmiertelne w wypadkach drogowych/ kolejowych/ lotniczych | 0/0/0 | 56/15/0 |
| | 3) Osoby ranne w wypadkach drogowych/kolejowych/lotniczych | 6/0/0 | 1430/5/1 |
| | 4) Utonięcia /wychłodzenia | 0/0 | 11/3 |
|  | KOMENDA WOJEWÓDZKA POLICJI | W analizowanym okresie | Od początku roku |
| | 1) Odnotowano wypadków | 6 | 1098 |
| | 2) Ofiary śmiertelne w wypadkach drogowych/ kolejowych/ lotniczych | 0/0/0 | 105/5/0 |
| | 3) Osoby ranne w wypadkach drogowych/kolejowych/lotniczych | 5/0/0 | 1297/0/1 |
| | 4) Utonięcia/wychłodzenia | 0/0 | 15/6 |
|  | KOMENDA WOJEWÓDZKA PAŃSTWOWEJ STRAŻY POŻARNEJ | W analizowanym okresie | Od początku roku |
| | 1) Liczba pożarów | 23 | 12051 |
| | 2) Ofiary śmiertelne w pożarach/zaczadzenia | 0/0 | 28/8 |
| | 3) Osoby ranne w pożarach/podtrute CO | 0/0 | 242/13 |
|  | NADWIŚLAŃSKI ODDZIAŁ STRAŻY GRANICZNEJ | W dniu 02.07.2018 | Od 01.01.2018 |
| | 1) Ruch graniczny: schengen/non-schengen | 49598/26076 | 6533127/3453972 |
| | 2) Złożone wnioski o nadanie statusu uchodźcy | 1 | 142 |
| | 3) Cudzoziemcy, którym odmówiono wjazdu do RP/zatrzymano | 2/13 | 381/621 |

WYKAZ ZGROMADZEŃ PUBLICZNYCH I INNYCH WYDARZEŃ w dniu 03.07.2018 r.

| Godziny imprezy | Rodzaj imprezy | Miejsce/Trasa | Organizator | Liczba osób | Uwagi |
|-----------------|----------------|---|----------------|-------------|--|
| całodobowo | zgromadzenie | ul. Matejki, teren skweru Francois Mitterranda | osoba prywatna | 5-500 | postępowanie uproszczone / zgromadzeni będą stali z transparentami, będą rozdawać ulotki, będzie podest dla mówcy i sprzęt nagłaśniający |
| 9.00-20.00 | zgromadzenie | zbiórka Al. Ujazdowskie 1/3, przed siedzibą Prezesa Rady Ministrów, przemarsz na ul. Wiejską 4/6/8, przed Sejm RP, a następnie przed Pałac Prezydencki przy ul. Krakowskie Przedmieście 48/50 | osoba prywatna | do 11 | bojkot "KOD-u" i "Obywateli RP", PO - domaganie się reform od Rządu i Prezydenta RP |
| 12.00-12.40 | zgromadzenie | ul. Krzywickiego 34, przed budynkiem Instytutu Maszyn Matematycznych | osoba prywatna | - | bdb |

| ASF – AFRYKAŃSKI POMÓR ŚWIŃ | |
|-----------------------------|-------------------|
| Ogniska ASF trzody chlewnej | Liczba ognisk |
| | 12 |
| Przypadki ASF dzików | Liczba przypadków |
| | 764 |

Na chwilę obecną powołano **143** komisji do spraw szacowania szkód w gospodarstwach rolnych i działach specjalnych produkcji rolnej, w których wystąpiły szkody spowodowane przez niekorzystne zjawiska atmosferyczne (stan na 30.06.2018 r.).

JAKOŚĆ POWIETRZA

Wyniki pomiarów zanieczyszczeń powietrza za minioną dobę [w µg/m³] na automatycznych stacjach WIOŚ w Warszawie

Wybierz datę: Zestawienie dobowe (średnie)- Stacje automatyczne

| Stacja | Pomiar Pył zawieszony PM10 S24h | PM10 [µg/m ³] Pył zawieszony PM10 S24h | PM2.5 [µg/m ³] Pył zawieszony PM 2.5 S24h | O ₃ [µg/m ³] Ozon | | NO ₂ [µg/m ³] Dwutlenek azotu S24h | SO ₂ [µg/m ³] Dwutlenek siarki S24h | CO [µg/m ³] Tlenek węgla | | C ₆ H ₆ [µg/m ³] Benzen S24h |
|------------------------|---------------------------------------|--|---|---|-------------------|---|--|---|-------------------|--|
| | | | | S24h | S8 _{max} | | | S24h | S8 _{max} | |
| Belsk-IGFPAN | | | | 50.1 | 61 | 4.3 | 1 | 122 | 133 | |
| Granica-KPN | | | | 59.2 | 61.3 | 4.1 | 2 | | | |
| Guty Duże | | | | 52.4 | 58 | 1 | 1.5 | | | |
| Konstancin-Jeziorna | 9.1 | 6.3 | | 53.5 | 65.6 | 9.8 | 0.4 | 79 | 138 | |
| Legionowo-Zegrzyńska | | 3.3 | | 45.4 | 53.3 | 6.3 | 8.1 | | | |
| Otwock-Brzozowa | | 6.1 | | 48.3 | 61.2 | 10.1 | 2.6 | 178 | 195 | |
| Piastów-Pułaskiego | | 5.8 | | 28.4 | 39.2 | 13.8 | 0.8 | | | |
| Płock-Gimnazjum | | | | 45.8 | 52.4 | 6.4 | 0.6 | 83 | 143 | 0 |
| Płock-Reja | 11.6 | 6.5 | | 49.1 | 54.3 | 10.4 | 6.2 | 280 | 319 | 0.3 |
| Radom-Tochtermana | 12.6 | 5.8 | | 41.9 | 47.1 | 10.7 | 1.5 | 409 | 440 | 0.2 |
| Siedlce-Konarskiego | 8.4 | 6 | | | | | | | | |
| Warszawa-Komunikacyjna | 21.8 | 9.6 | | | | 37.4 | | 549 | 678 | 0.7 |
| Warszawa-Marszałkowska | | | | | | | | | | |
| Warszawa-Podleśna | | | | 45.3 | 55.3 | | | | | |
| Warszawa-Targówek | 10.5 | 6.6 | | 45.3 | 57.2 | 16.3 | 1.4 | | | |
| Warszawa-Ursynów | 11.9 | 7.1 | | 47.2 | 57.5 | 9.5 | 5.2 | | | |
| Żyrardów-Roosevelta | 12 | 7 | | | | | | | | |

PROGNOZA, JAKOŚCI POWIETRZA NA DZIŚ

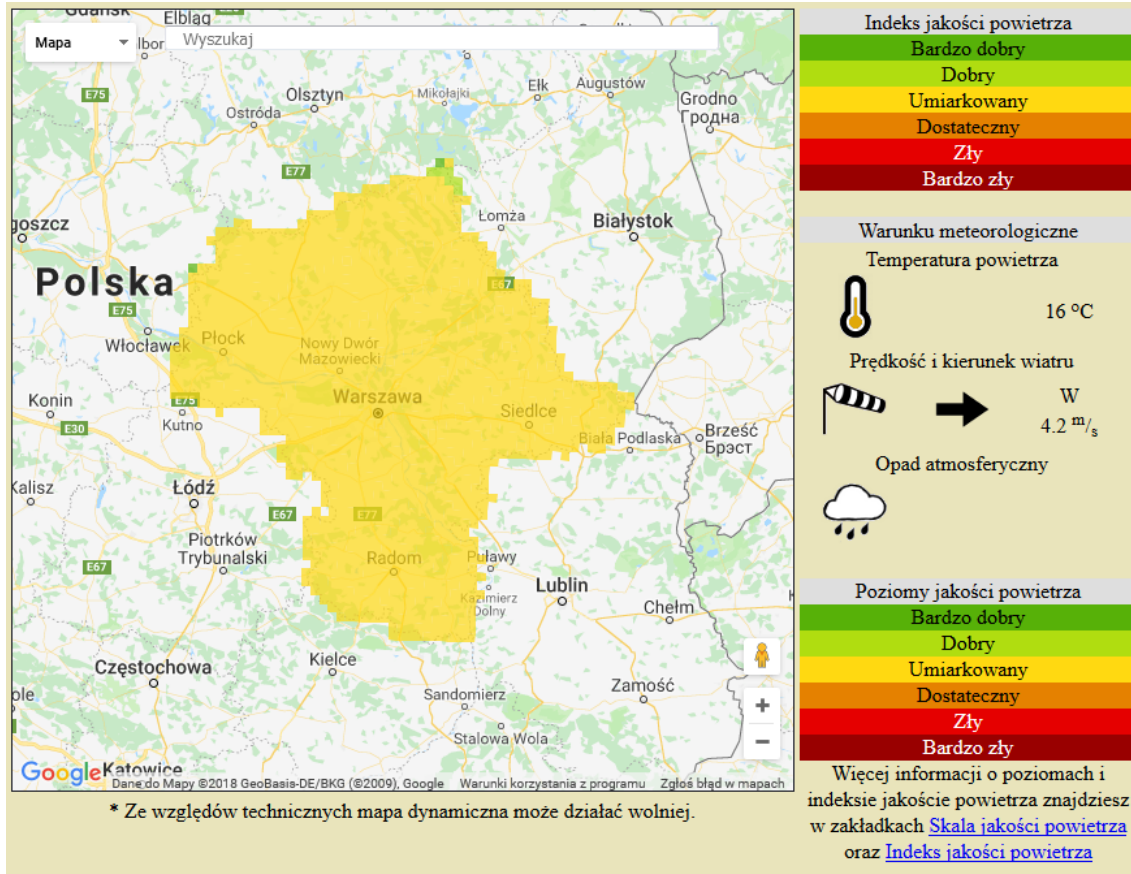

INFORMACJE HYDROLOGICZNO – METEOROLOGICZNE

Stan wody w rzekach

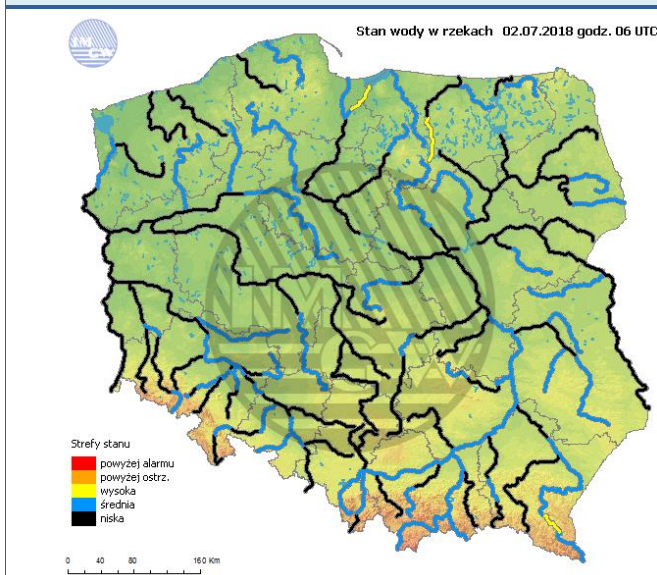

Rozkład dobowej sumy opadów

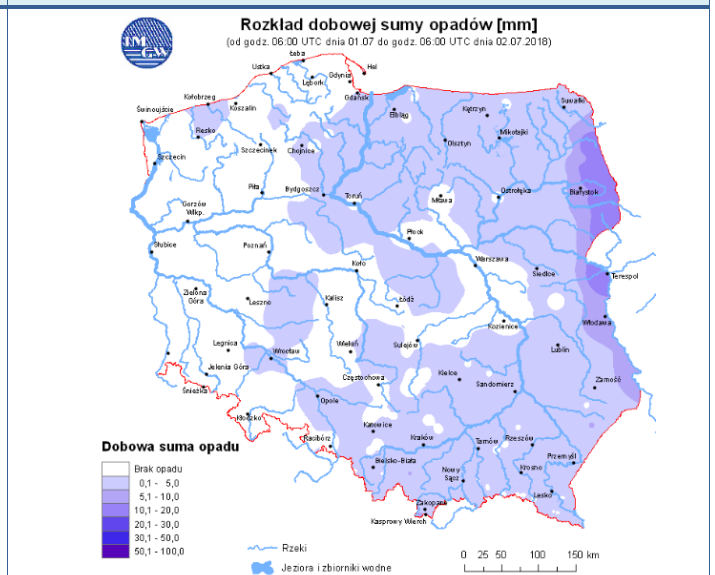

WOJEWÓDZKIE CENTRUM ZARZĄDZANIA KRYZYSOWEGO

Plac Bankowy 3/5, 00-950 Warszawa, tel.: (22) 595-13-00; 595-13-01; 987; fax.: (22) 620-19-40; 695-63-53;

www.mazowieckie.pl

Prognoza pogody dla Polski na dziś

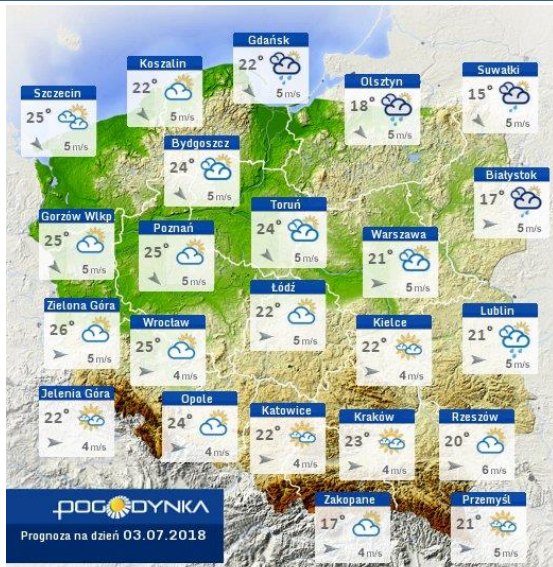

Prognoza pogody dla Polski na jutro

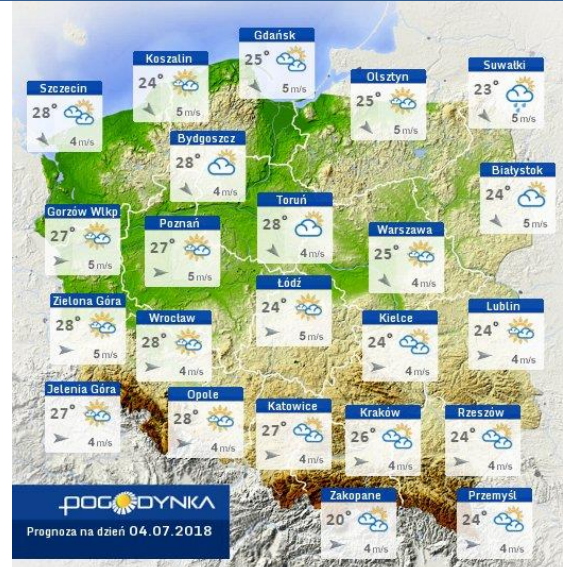

Zagrożenie pożarowe lasów

Ostrzeżenia METEO/HYDRO

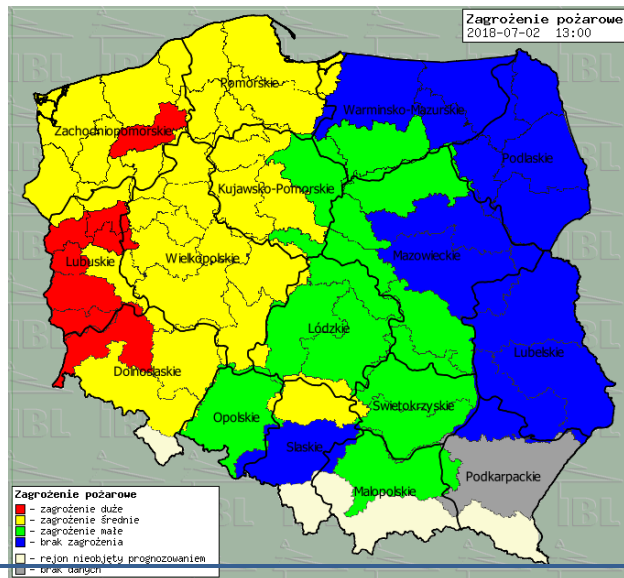

BRAK

METEOROGRAMY

dla głównych miast województwa mazowieckiego:

Warszawa

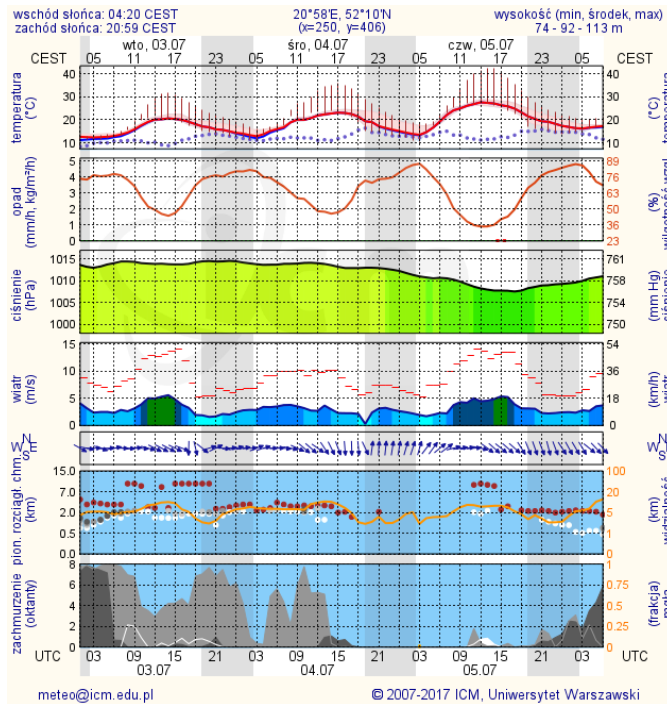

Radom

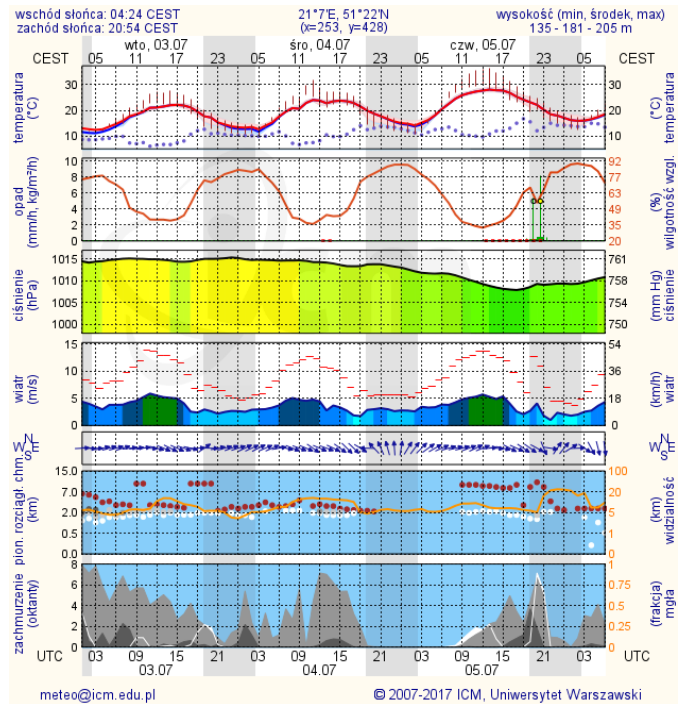

Płock

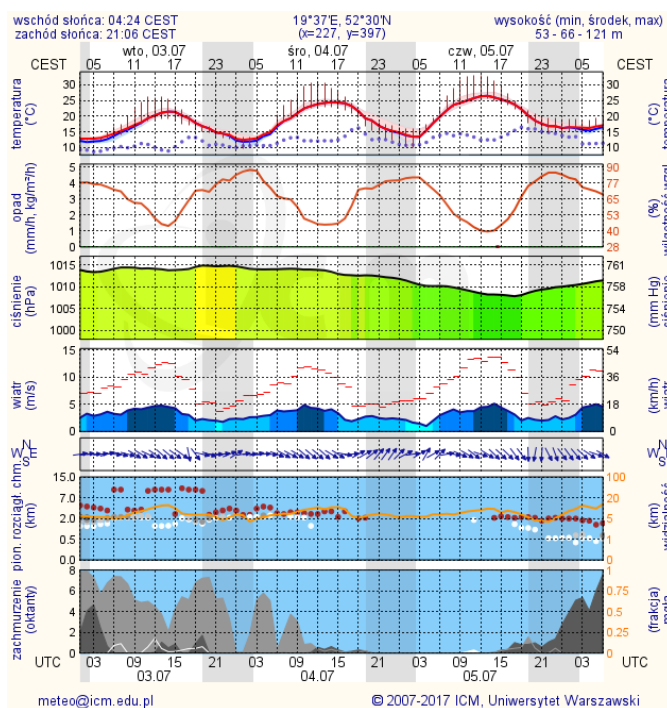

Ciechanów

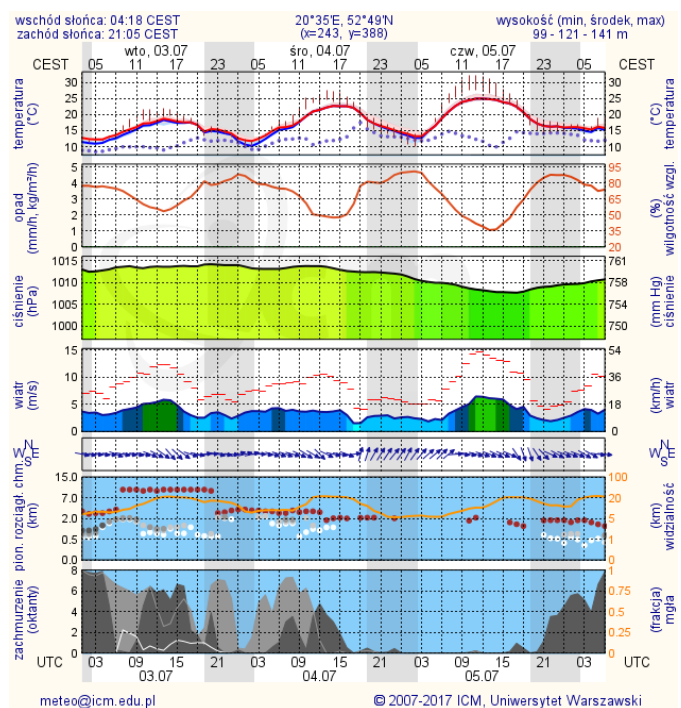

Ostrołęka

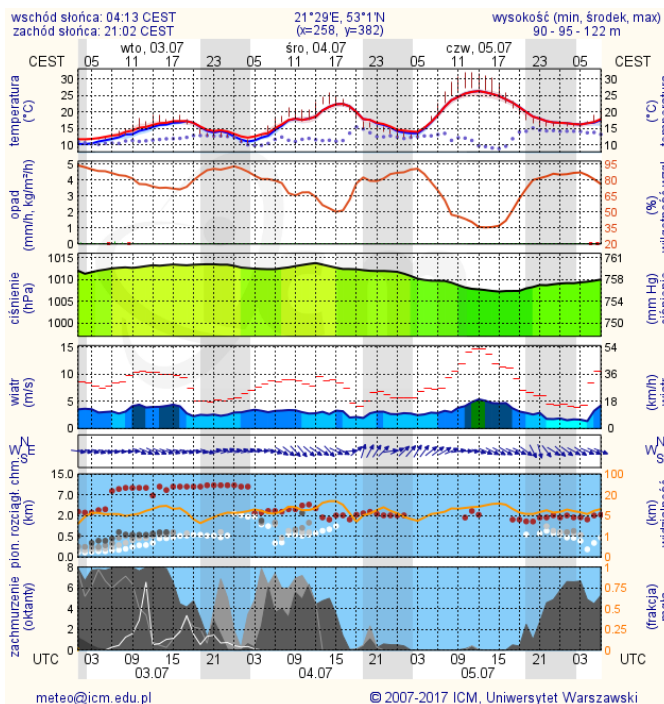

Siedlce

