

**BIULETYN INFORMACYJNY NR 153/2018**  
**za okres od 02.06.2018 r. od godz. 7.00 do 03.06.2018 r. do godz. 7.00**

niedziela, dnia 03.06.2018 r.



**Najważniejsze zdarzenia z minionej doby**

1. **m. Koszelówka**, pow. płocki – Jezioro Zdrowskie, poszukiwanie 20 - letniego mężczyzny.
2. **m. Jachranka**, pow. legionowski - wypadek lotniczy, jedna osoba ranna.
3. **m. Sierakowo**, pow. przasnyski – skoki spadochronowe, jedna osoba ranna.

**ZESTAWIENIE DANYCH STATYSTYCZNYCH**

**Za okres: 02 – 03.06.2018 r.**

	<b>KOMENDA STOŁECZNA POLICJI</b>	<b>W analizowanym okresie</b>	<b>Od początku roku</b>
	1) Odnotowano wypadków	5	942
	2) Ofiary śmiertelne w wypadkach drogowych/ kolejowych/ lotniczych	0/0/0	45/12/0
	3) Osoby ranne w wypadkach drogowych/kolejowych/lotniczych	5/0/1	1125/5/1
	4) Utonięcia /wychłodzenia	0/0	7/3
	<b>KOMENDA WOJEWÓDZKA POLICJI</b>	<b>W analizowanym okresie</b>	<b>Od początku roku</b>
	1) Odnotowano wypadków	7	882
	2) Ofiary śmiertelne w wypadkach drogowych/ kolejowych/ lotniczych	0/0/0	77/5/0
	3) Osoby ranne w wypadkach drogowych/kolejowych/lotniczych	9/0/1	1040/0/1
	4) Utonięcia/wychłodzenia	0/0	10/6
	<b>KOMENDA WOJEWÓDZKA PAŃSTWOWEJ STRAŻY POŻARNEJ</b>	<b>W analizowanym okresie</b>	<b>Od początku roku</b>
	1) Liczba pożarów	59	9972
	2) Ofiary śmiertelne w pożarach/zaczadzenia	0/0/0	25/8
	3) Osoby ranne w pożarach/podtrute CO	2/0	207/13
	<b>NADWIŚLAŃSKI ODDZIAŁ STRAŻY GRANICZNEJ</b>	<b>W dniu 02.06.2018</b>	<b>Od 01.01.2018</b>
	1) Ruch graniczny: schengen/non-schengen	39967/21509	5148164/2717655
	2) Złożone wnioski o nadanie statusu uchodźcy	0	114
	3) Cudzoziemcy, którym odmówiono wjazdu do RP/zatrzymano	1/0	333/512

## WYKAZ ZGROMADZEŃ PUBLICZNYCH I INNYCH WYDARZEŃ w dniu 03.06.2018 r.

Godziny imprezy	Rodzaj imprezy	Miejsce/Trasa	Organizator	Liczba osób	Uwagi
00.00-24.00	zgromadzenie	ul. Matejki, teren skweru Francois Mitterranda	osoba prywatna	2-50	postępowanie uproszczone / "w obronie konstytucji" - będą rozstawione namioty wraz z pomocniczą infrastrukturą
09.00-20.00	zgromadzenie	zbiórka Al. Ujazdowskie 1/3, przed siedzibą Prezesa Rady Ministrów, przemarsz na ul. Wiejską 4/6/8, przed Sejm RP, a następnie przed Pałac Prezydencki przy ul. Krakowskie Przedmieście 48/50	osoba prywatna	do 11	bojkot "KOD-u" i "Obywateli RP" - domaganie się reform od Rządu i Prezydenta RP
12.00-15.00	zgromadzenie	park Bródnowski (przy punkcie sprzedaży gofrów)	osoba prywatna	ok. 50	postępowanie uproszczone / wiec na temat spraw w dzielnicy Targówek
14.00-16.00	zgromadzenie	zbiórka ul. Wiejska, przy pomniku Armii Krajowej i Polskiego Państwa Podziemnego, przejście ul. Matejki, Al. Ujazdowskimi, przed Kancelarią Prezesa Rady Ministrów przy Al. Ujazdowskich 1/3	osoba prywatna	od 10 - 50	marsz antypsychiatryczny
15.00-15.40	zgromadzenie	ul. Krakowskie Przedmieście 15, przed Galerią Kordegarda oraz przy ul. Krakowskie Przedmieście 48/50, przed Pałacem Prezydenckim	osoba prywatna	ok. 100	propagowanie wartości demokratycznych
16.00-22.00	zgromadzenie	Al. Ujazdowskie 1/3, przed Kancelarią Prezesa Rady Ministrów	osoba prywatna	4-20	postępowanie uproszczone / obrona wartości demokratycznych
16.30-17.30	zgromadzenie	pl. Defilad	osoba prywatna	100	postępowanie uproszczone / uczczenie pamięci Piotra Szczęsnego
18.00-22.00	zgromadzenie	rondo Dmowskiego, przed wejściem do stacji metra "Centrum"	osoba prywatna	20	postępowanie uproszczone / obrona praw zwierząt

ASF – AFRYKAŃSKI POMÓR ŚWIŃ	
Ogniska ASF trzody chlewnej	Liczba ognisk
	<b>11</b>
Przypadki ASF dzików	Liczba przypadków
	<b>686</b>

Na chwilę obecną powołano 16 komisji do spraw szacowania szkód w gospodarstwach rolnych i działach specjalnych produkcji rolnej, w których wystąpiły szkody spowodowane przez niekorzystne zjawiska atmosferyczne. (stan na 29.05.2018 r.)

# JAKOŚĆ POWIETRZA

## Wyniki pomiarów zanieczyszczeń powietrza za minioną dobę [w µg/m³] na automatycznych stacjach WIOŚ w Warszawie

Wybierz datę: 2018-06-02, So Zestawienie dobowe (średnie)- Stacje automatyczne

Stacja	Pomiar Pył zawieszony PM10 S24h	PM2.5 [µg/m³] Pył zawieszony PM 2.5 S24h	O <sub>3</sub> [µg/m³] Ozon S24h S8 <sub>max</sub>		NO <sub>2</sub> [µg/m³] Dwutlenek azotu S24h	SO <sub>2</sub> [µg/m³] Dwutlenek siarki S24h	CO [µg/m³] Tlenek węgla S24h S8 <sub>max</sub>		C <sub>6</sub> H <sub>6</sub> [µg/m³] Benzen S24h
			S24h	S8 <sub>max</sub>	S24h	S24h	S24h	S8 <sub>max</sub>	
Belsk-IGFPAN			76.3	116.3	10.7	1.7	186	199	
Granica-KPN			78.3	119.5	5.3	1.8			
Guty Duże			90.5	113.5	2.2	1.4			
Konstancin-Jeziorna	24.2	15.4	88.6	123.5	9.4	3.8	303	339	
Legionowo-Zegrzyńska		10.8	76.5	107	4.7	6.3			
Otwock-Brzozowa		16.5	45.7	99.5	8.2	4.4	545	562	
Piastów-Pułaskiego		10.7	73.4	101.3	15.6	1.1			
Płock-Gimnazjum			76.5	95.7	11	5.4	270	305	0.7
Płock-Reja	31.2	20.1	84.1	107.6	10.8	3.8	566	601	0.5
Radom-Tochtermana	30.8	21.9	65.3	89.8	17.1	1.5	416	495	0.2
Siedlce-Konarskiego	24.3	13.7							
Warszawa-Komunikacyjna	33	23.8			33.3		445	495	
Warszawa-Marszałkowska									
Warszawa-Podleśna			74.7	103.2					
Warszawa-Targówek	27	17.1	66.5	92.8	14.1	1.2			
Warszawa-Ursynów									
Żyrardów-Roosevelta	33.8	20							

## PROGNOZA, JAKOŚCI POWIETRZA NA DZIŚ

**Śred. 24h**

**Max 1h**

**1h+**

\* Ze względów technicznych mapa dynamiczna może działać wolniej.

**Indeks jakości powietrza**

- Bardzo dobry
- Dobry
- Umiarkowany
- Dostateczny
- Zły
- Bardzo zły

**Warunki meteorologiczne**

Temperatura powietrza 21 °C

Prędkość i kierunek wiatru N  
1.8 m/s

Opad atmosferyczny

**Poziomy jakości powietrza**

- Bardzo dobry
- Dobry
- Umiarkowany
- Dostateczny
- Zły
- Bardzo zły

Więcej informacji o poziomach i indeksie jakości powietrza znajdziesz w zakładkach [Skala jakości powietrza](#) oraz [Indeks jakości powietrza](#)

# INFORMACJE HYDROLOGICZNO – METEOROLOGICZNE

## Stan wody w rzekach

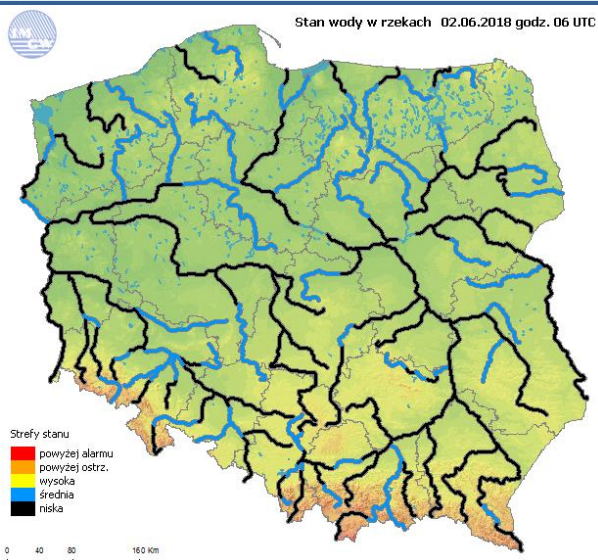

## Rozkład dobowej sumy opadów

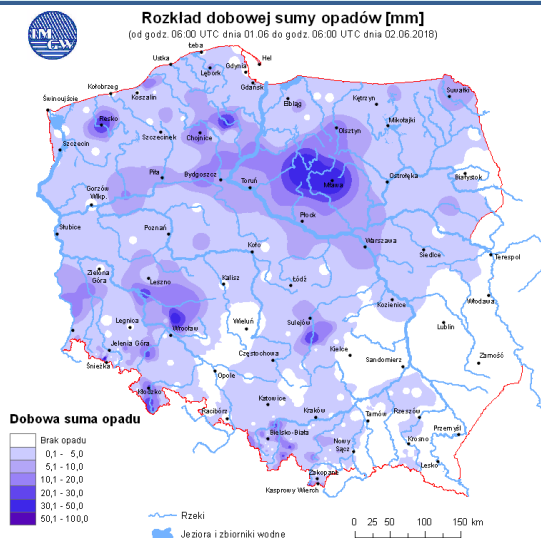

## Prognoza pogody dla Polski na dziś



## Prognoza pogody dla Polski na jutro

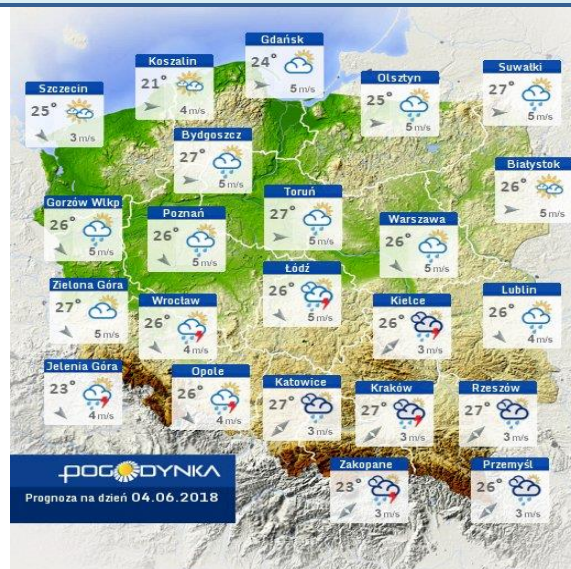

## Zagrożenie pożarowe lasów

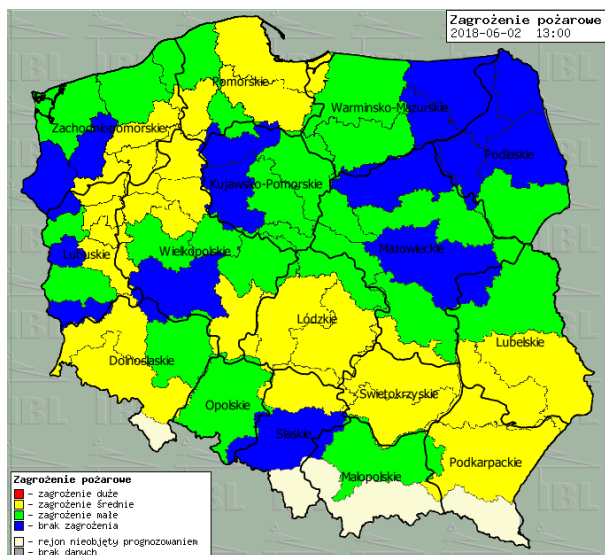

## Ostrzeżenia METEO/HYDRO

2

**OSTRZEŻENIE Nr 33**  
• Burze z gradem/2

K



Obszar: województwo mazowieckie

Ważność: od 2018-06-02 13:00:00 do 2018-06-03 03:00:00

Przebieg: Prognozuje się wystąpienie burz z opadami deszczu od 30 mm do 40 mm, lokalnie do 50 mm, oraz porywami wiatru do 80 km/h. Lokalnie możliwy jest grad. W najbliższych godzinach burze będą rozwijać się na obszarze całego województwa, najintensywniej w subregionie południowym.

Prawdopodobieństwo: 85% (Burze z gradem)

Uwagi: Brak.

Czas wydania: 2018-06-02 10:31:00

Synoptyk IMGW-PIB: Kamil Walczak

Biuro: Centralne Biuro Prognoz Meteorologicznych w Warszawie

K

**Komunikat Nr 1**

• Burze z gradem/2

Obszar: Województwo mazowieckie

Sytuacja meteorologiczna: Na południowym zachodzie województwa pojawiły się pierwsze burze. Natężenie opadu w oparciu o dane radarowe i produkty przedstawiające estymowane sumy opadów wynosi miejscami do 15 mm/h. Lokalnie możliwy jest grad. W najbliższych godzinach burze będą rozwijać się na obszarze całego województwa, najintensywniej w subregionie południowym.

Uwagi: Komunikat przygotowano na podstawie danych z systemów teledetekcji atmosfery oraz sieci pomiarowo-obszarych IMGW-PIB. Lokalnie zjawiska mogą mieć inny przebieg niż opisany.

Czas wydania: 2018-06-02 15:53:00

Synoptyk IMGW-PIB: Kamil Walczak

Biuro: Centralne Biuro Prognoz Meteorologicznych w Warszawie

# METEOROGRAMY

## dla głównych miast województwa mazowieckiego:

### Warszawa

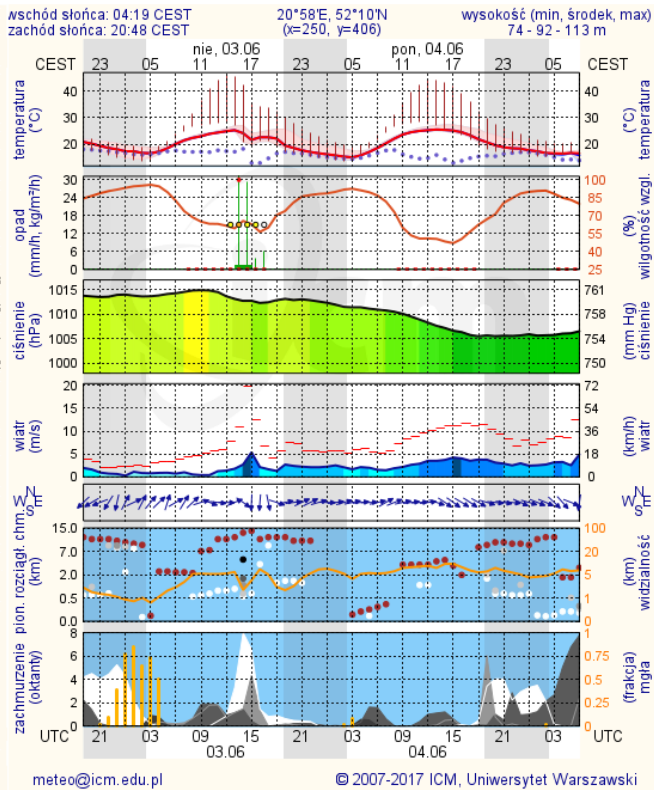

### Radom

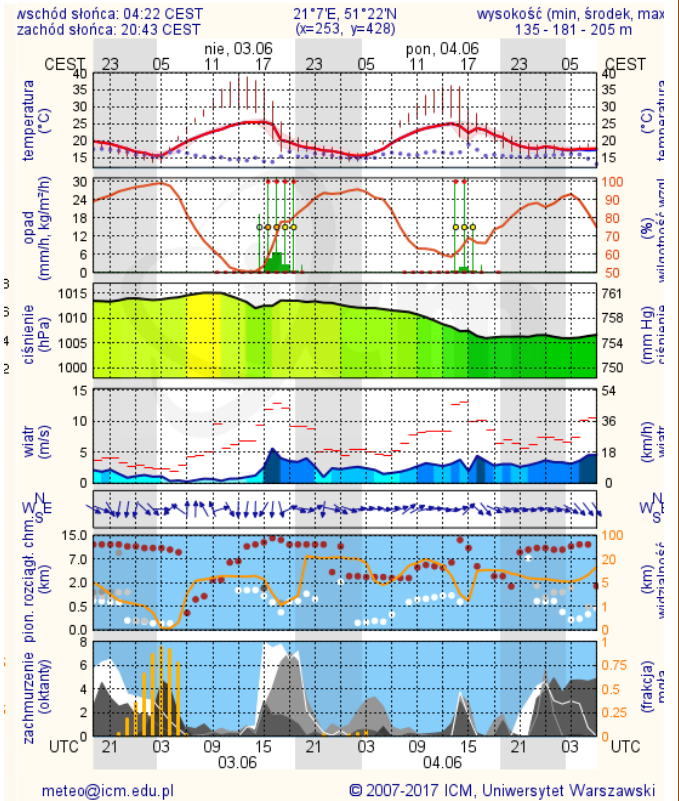

### Płock

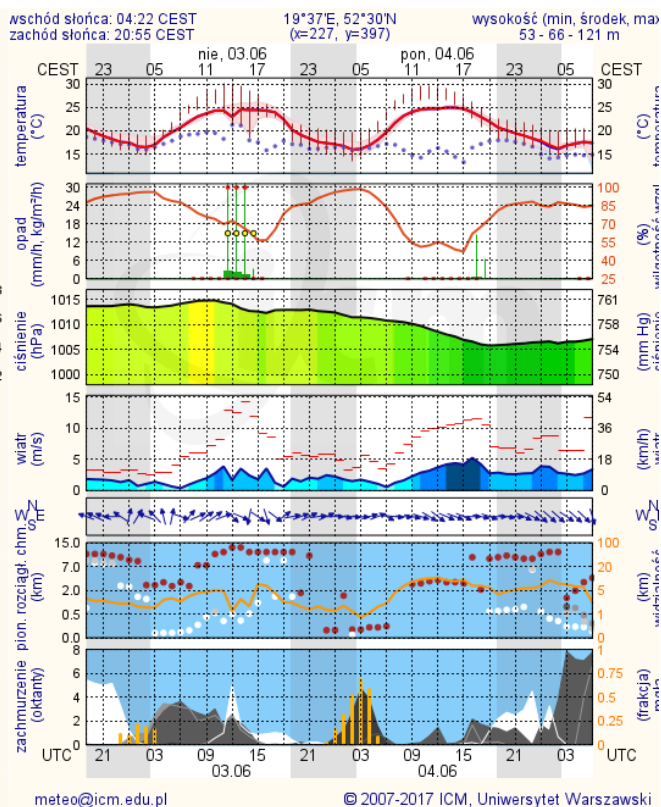

### Ciechanów

