

**BIULETYN INFORMACYJNY NR 138/2018**  
**za okres od 18.05.2018 r. od godz. 7.00 do 19.05.2018 r. do godz. 7.00**

sobota, dnia 19.05.2018 r.



**Najważniejsze zdarzenia z minionej doby**

**ZESTAWIENIE DANYCH STATYSTYCZNYCH**

Za okres: 18 – 19.05.2018 r.

|   |  |                               |                         |
|---|--|-------------------------------|-------------------------|
|   | <b>KOMENDA STOŁECZNA POLICJI</b>                                   | <b>W analizowanym okresie</b> | <b>Od początku roku</b> |
|   | 1) Odnotowano wypadków   | 9                             | 811                     |
|   | 2) Ofiary śmiertelne w wypadkach drogowych/ kolejowych/ lotniczych | 0/0/0                         | 39/10/0                 |
|   | 3) Osoby ranne w wypadkach drogowych/kolejowych/lotniczych         | 10/0/0                        | 971/5/0                 |
|   | 4) Utonięcia /wychłodzenia   | 0/0                           | 5/3                     |
|  | <b>KOMENDA WOJEWÓDZKA POLICJI</b>                                  | <b>W analizowanym okresie</b> | <b>Od początku roku</b> |
|   | 1) Odnotowano wypadków   | 4                             | 748                     |
|   | 2) Ofiary śmiertelne w wypadkach drogowych/ kolejowych/ lotniczych | 0/0/0                         | 72/5/0                  |
|   | 3) Osoby ranne w wypadkach drogowych/kolejowych/lotniczych         | 3/0/0                         | 875/0/0                 |
|   | 4) Utonięcia/wychłodzenia  | 0/0                           | 6/6                     |
|  | <b>KOMENDA WOJEWÓDZKA PAŃSTWOWEJ STRAŻY POŻARNEJ</b>               | <b>W analizowanym okresie</b> | <b>Od początku roku</b> |
|   | 1) Liczba pożarów  | 22                            | 9220                    |
|   | 2) Ofiary śmiertelne w pożarach/zaczadzenia                        | 0/0                           | 22/8                    |
|   | 3) Osoby ranne w pożarach/podtrute CO                              | 1/0                           | 178/13                  |
|  | <b>NADWIŚLAŃSKI ODDZIAŁ STRAŻY GRANICZNEJ</b>                      | <b>W dniu 18.05.2018</b>      | <b>Od 01.01.2018</b>    |
|   | 1) Ruch graniczny: schengen/non-schengen                           | 44342/21411                   | 4551691/2399897         |
|   | 2) Złożone wnioski o nadanie statusu uchodźcy                      | 3                             | 95                      |
|   | 3) Cudzoziemcy, którym odmówiono wjazdu do RP/zatrzymano           | 3/1                           | 309/474                 |

## WYKAZ ZGROMADZEŃ PUBLICZNYCH I INNYCH WYDARZEŃ w dniu 19.05.2018 r.

| Godziny imprezy | Rodzaj imprezy | Miejsce/Trasa  | Organizator    | Liczba osób | Uwagi  |
|-----------------|----------------|--|----------------|-------------|--|
| całodobowo      | zgromadzenie   | ul. Matejki, teren skweru Francois Mitterranda   | osoba prywatna | 2-50        | postępowanie uproszczone / "w obronie konstytucji" - będą rozstawione namioty wraz z pomocniczą infrastrukturą   |
| 9.00-20.00      | zgromadzenie   | zbiórka Al. Ujazdowskie 1/3, przed siedzibą Prezesa Rady Ministrów, przemarsz na ul. Wiejską 12A, przed siedzibę partii PO, ul. Wiejską 4/6/8, przed Sejm RP a następnie przed Pałac Prezydencki przy ul. Krakowskie Przedmieście 48/50  | osoba prywatna | do 11       | bojkot "KOD-u" i "Obywateli RP" - domaganie się reform od Rządu i Prezydenta RP  |
| 11.45-12.50     | zgromadzenie   | ul. Królewska 14 - bdb   | osoba prywatna | 10          | postępowanie uproszczone / pikietą antypsychiatryczna  |
| 12.00-15.00     | zgromadzenie   | zbiórka Ogród Saski, przemarsz ulicami: Królewska, pl. Małachowskiego, Traugutta, Krakowskie Przedmieście, Nowy Świat, Al. Jerozolimskie, Marszałkowska na pl. Konstytucji   | osoba prywatna | ok. 300     | rocznica I Kongresu Zdrowia Psychicznego   |
| 14.00-18.00     | zgromadzenie   | zbiórka ul. Maszyńskiego, przed gmachem Senatu RP, przemarsz ulicami: Górnośląska, Piękna, Al. Ujazdowskie, pl. Trzech Krzyży, Nowy Świat, rondo de Gaullea, Al. Jerozolimskie, Krucza, Bracka, pl. Powstańców Warszawy, Mazowiecka, pl. Małachowskiego, Królewska, Marszałkowska, pl. Bankowy | osoba prywatna | 3 000       | pn. "Marsz Wyzwolenia Konopii", wyrażenie sprzeciwu wobec bezskutecznej polityki Rządu względem medycznej marihuany w Polsce   |
| 18.00-22.00     | zgromadzenie   | ul. Matejki, przed pomnikiem Podziemnego Państwa Polskiego i Armii Krajowej  | osoba prywatna | 50          | postępowanie uproszczone / spotkanie uczestników Nocy Muzeów 2018  |
| 18.30-21.30     | zgromadzenie   | rondo Dmowskiego, przed wejściem do stacji metra "Centrum"   | osoba prywatna | 15          | postępowanie uproszczone / walka o prawa zwierząt  |
| 19.00-20.00     | zgromadzenie   | pl. Powstańców Warszawy, skwer na przeciwko gmachu TVP   | osoba prywatna | 200         | postępowanie uproszczone / protest sił demokratycznych przeciw zawłaszczaniu telewizji publicznej i płynącej z niej propagandy jednej partii, brak misji, dzielenie narodu |
| 19.00-20.00     | zgromadzenie   | ul. Dolna 3, przed sklepem Biedronka   | osoba prywatna | do 20       | postępowanie uproszczone / wyrażenie stanowiska w sprawie wyborów samorządowych 2018   |
| 20.30-21.30     | zgromadzenie   | ul. Krakowskie Przedmieście 48/50, przed Pałacem Prezydenckim  | osoba prywatna | 30          | postępowanie uproszczone / protest przeciwko łamaniu Konstytucji   |
| 22.00-22.00     | zgromadzenie   | Al. Ujazdowskie 1/3, przed Kancelarią Prezesa Rady Ministrów   | osoba prywatna | 2-5         | postępowanie uproszczone / obrona wartości demokratycznych   |

| ASF – AFRYKAŃSKI POMÓR ŚWIŃ |                   |
|-----------------------------|-------------------|
| Ogniska ASF trzody chlewnej | Liczba ognisk     |
|                             | <b>11</b>         |
| Przypadki ASF dzików        | Liczba przypadków |
|                             | <b>660</b>        |

# JAKOŚĆ POWIETRZA

Wyniki pomiarów zanieczyszczeń powietrza za minioną dobę [w  $\mu\text{g}/\text{m}^3$ ] na automatycznych stacjach WIOŚ w Warszawie

Wybierz datę: 2018-05-18, Pt Zestawienie dobowe (średnie)- Stacje automatyczne

| Stacja                 | Pomiar | PM10 [ $\mu\text{g}/\text{m}^3$ ] |                            | PM2.5 [ $\mu\text{g}/\text{m}^3$ ] |                   | O <sub>3</sub> [ $\mu\text{g}/\text{m}^3$ ] |                   | NO <sub>2</sub> [ $\mu\text{g}/\text{m}^3$ ] | SO <sub>2</sub> [ $\mu\text{g}/\text{m}^3$ ] | CO [ $\mu\text{g}/\text{m}^3$ ] |                   | C <sub>6</sub> H <sub>6</sub> [ $\mu\text{g}/\text{m}^3$ ] |
|------------------------|--------|-----------------------------------|----------------------------|------------------------------------|-------------------|---|-------------------|--|--|---------------------------------|-------------------|--|
|                        |        | Pył zawieszony PM10 S24h          | Pył zawieszony PM 2.5 S24h | S24h                               | S8 <sub>max</sub> | S24h  | S8 <sub>max</sub> | Dwutlenek azotu S24h                         | Dwutlenek siarki S24h                        | Tlenek węgla S24h               | S8 <sub>max</sub> | Benzen S24h  |
| Belsk-IGFPAN           |        |                                   |                            | 67.2                               | 77.9              | 3.7   | 0.3               | 174  | 193  |                                 |                   |  |
| Granica-KPN            |        |                                   |                            | 72.7                               | 83.8              | 2.7   | 1.9               |  |  |                                 |                   |  |
| Guty Duże              |        |                                   |                            | 71.6                               | 87.7              | 3.1   | 1.3               |  |  |                                 |                   |  |
| Konstancin-Jeziorna    |        | 19.2                              | 12.3                       | 67.8                               | 76.3              | 12  | 5.7               | 933  | 1015   |                                 |                   |  |
| Legionowo-Zegrzyńska   |        |                                   | 7.1                        | 61.7                               | 73.4              | 8   | 6.3               |  |  |                                 |                   |  |
| Otwock-Brzozowa        |        |                                   | 12.8                       | 45.5                               | 54.3              | 8.7   | 4.2               | 583  | 625  |                                 |                   |  |
| Piastów-Pułaskiego     |        |                                   | 8.3                        | 51.2                               | 61.7              | 13.3  | 0.6               |  |  |                                 |                   |  |
| Płock-Gimnazjum        |        |                                   |                            | 63.5                               | 71.3              | 10.6  | 63.9              | 247  | 301  | 2.6                             |                   |  |
| Płock-Reja             |        | 30.5                              | 17.8                       | 61.9                               | 68.9              | 16.3  | 11.6              | 486  | 512  | 3.5                             |                   |  |
| Radom-Tochtermana      |        | 22.2                              | 17.6                       | 53                                 | 58                | 14  | 1.2               | 368  | 387  | 0.2                             |                   |  |
| Siedlce-Konarskiego    |        | 17.9                              | 12.8                       |                                    |                   |   |                   |  |  |                                 |                   |  |
| Warszawa-Komunikacyjna |        | 43                                | 21.5                       |                                    |                   |   | 62.8              | 543  | 700  | 1.1                             |                   |  |
| Warszawa-Marszałkowska |        |                                   |                            |                                    |                   |   |                   |  |  |                                 |                   |  |
| Warszawa-Podleśna      |        |                                   |                            | 60.7                               | 72.6              |   |                   |  |  |                                 |                   |  |
| Warszawa-Targówek      |        | 20.9                              | 12.4                       | 48.3                               | 58.5              | 18.2  | 2.1               |  |  |                                 |                   |  |
| Warszawa-Ursynów       |        | 24.2                              | 14.5                       | 65.1                               | 75                | 10.1  | 4.2               |  |  |                                 |                   |  |
| Żyrardów-Roosevelta    |        | 30.7                              | 20.2                       |                                    |                   |   |                   |  |  |                                 |                   |  |

## PROGNOZA, JAKOŚCI POWIETRZA NA DZIŚ

**Śred. 24h**

**Max 1h**

**1h\***

**Indeks jakości powietrza**

- Bardzo dobry
- Dobry
- Umiarkowany
- Dostateczny
- Zły
- Bardzo zły

**Warunki meteorologiczne**

Temperatura powietrza

14 °C

Prędkość i kierunek wiatru

NNW  
4.1 m/s

Opad atmosferyczny

**Poziomy jakości powietrza**

- Bardzo dobry
- Dobry
- Umiarkowany
- Dostateczny
- Zły
- Bardzo zły

Więcej informacji o poziomach i indeksie jakości powietrza znajdziesz w zakładkach [Skala jakości powietrza](#) oraz [Indeks jakości powietrza](#)

\* Ze względów technicznych mapa dynamiczna może działać wolniej.

# INFORMACJE HYDROLOGICZNO – METEOROLOGICZNE

## Stan wody w rzekach

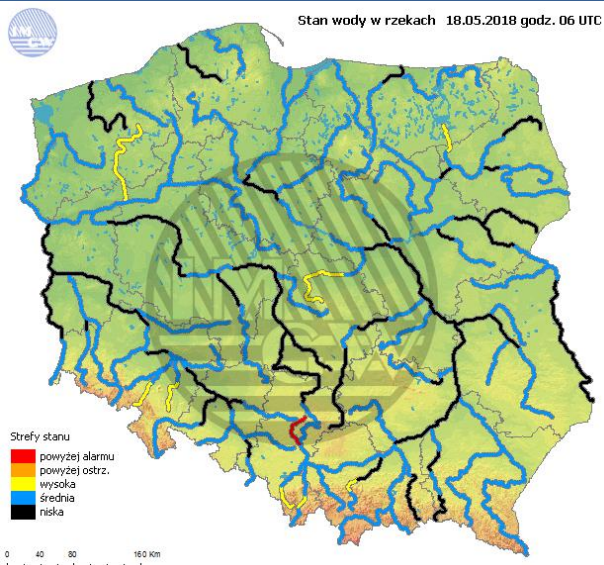

## Rozkład dobowej sumy opadów

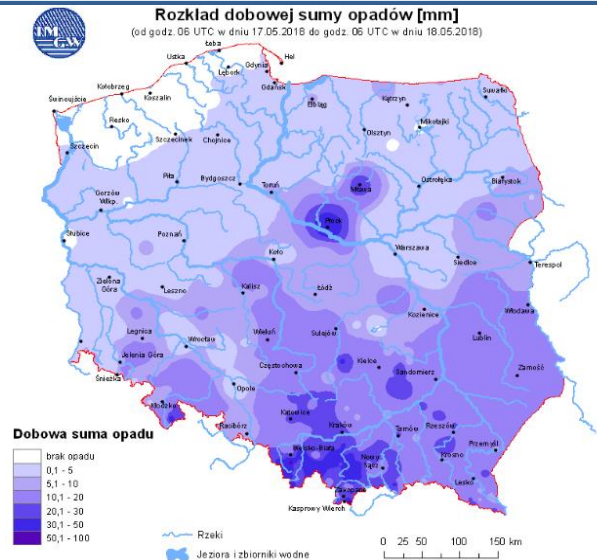

## Prognoza pogody dla Polski na dziś

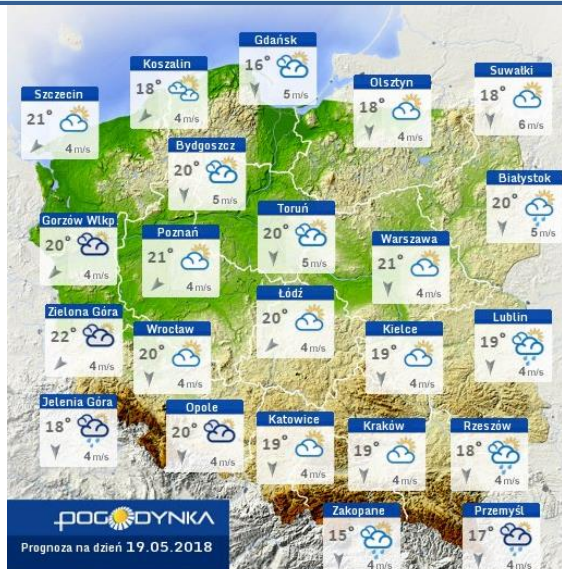

## Prognoza pogody dla Polski na jutro

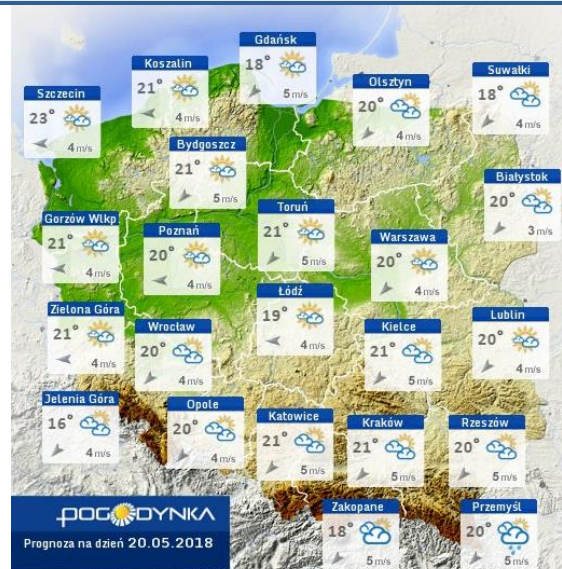

## Zagrożenie pożarowe lasów

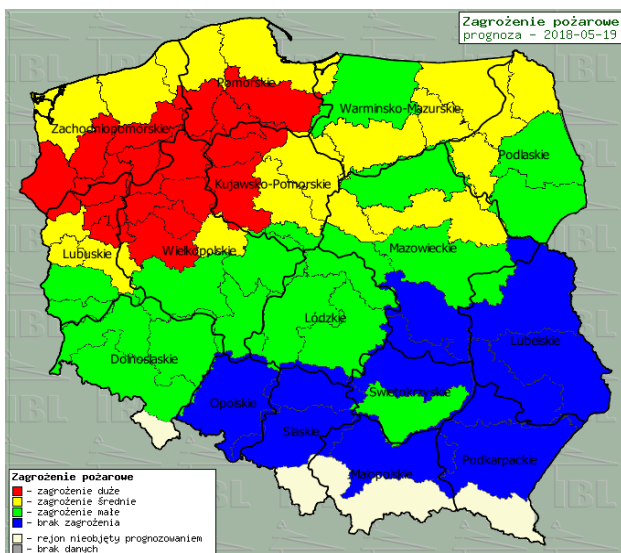

## Ostrzeżenia METEO/HYDRO

BRAK

# METEOROGRAMY

## dla głównych miast województwa mazowieckiego:

### Warszawa

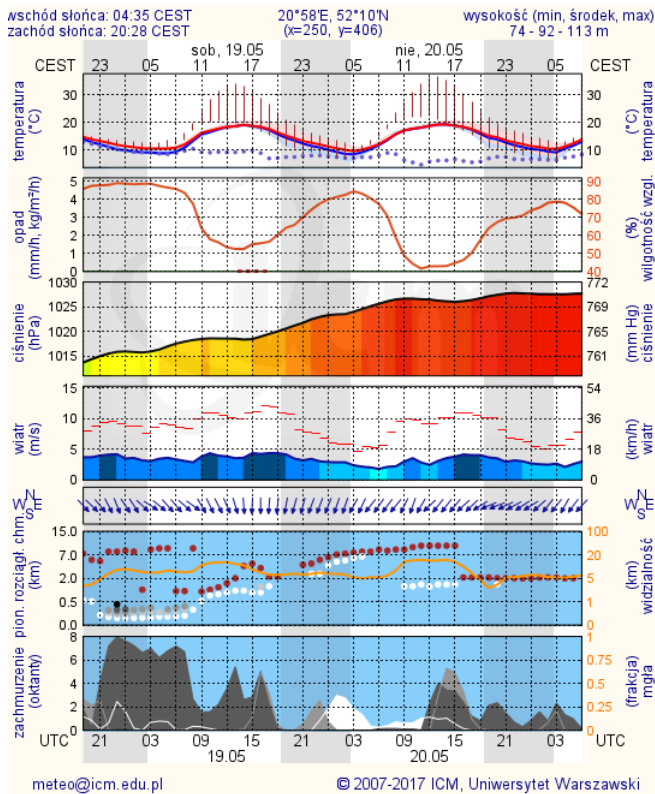

### Radom

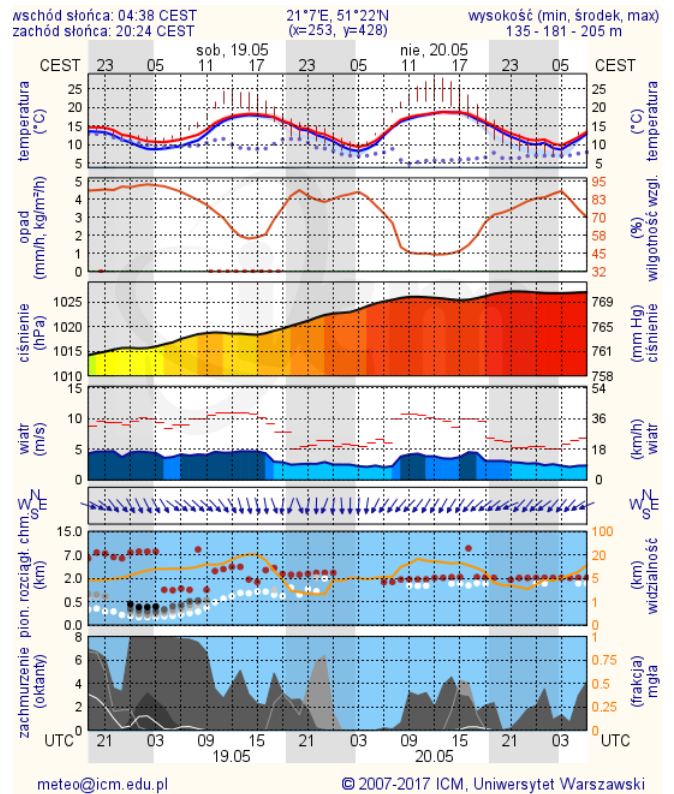

### Płock

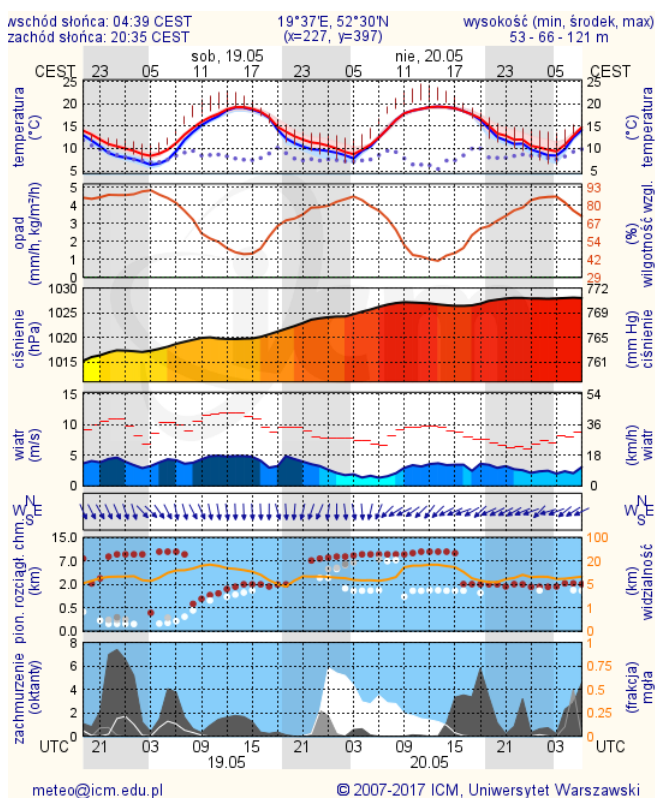

### Ciechanów

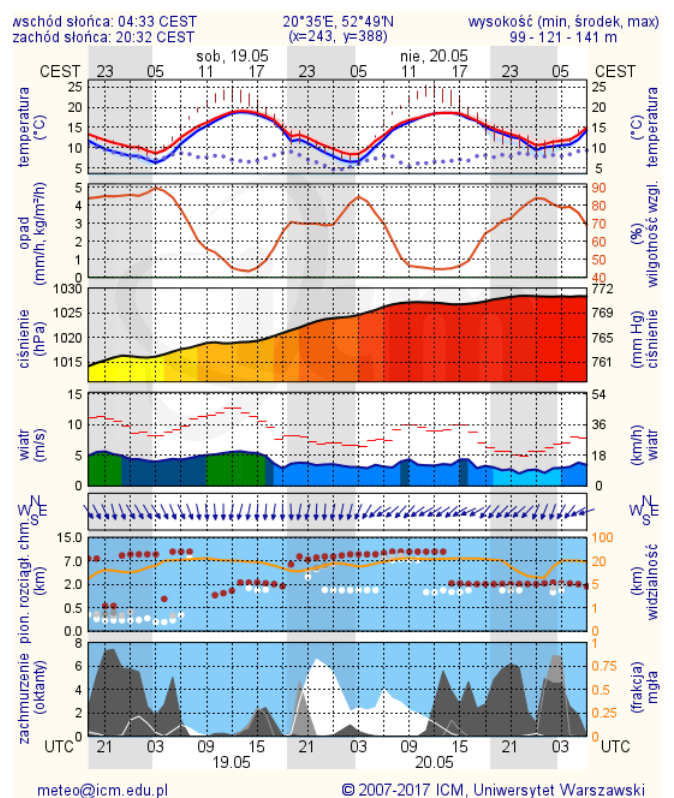

## Ostrołęka

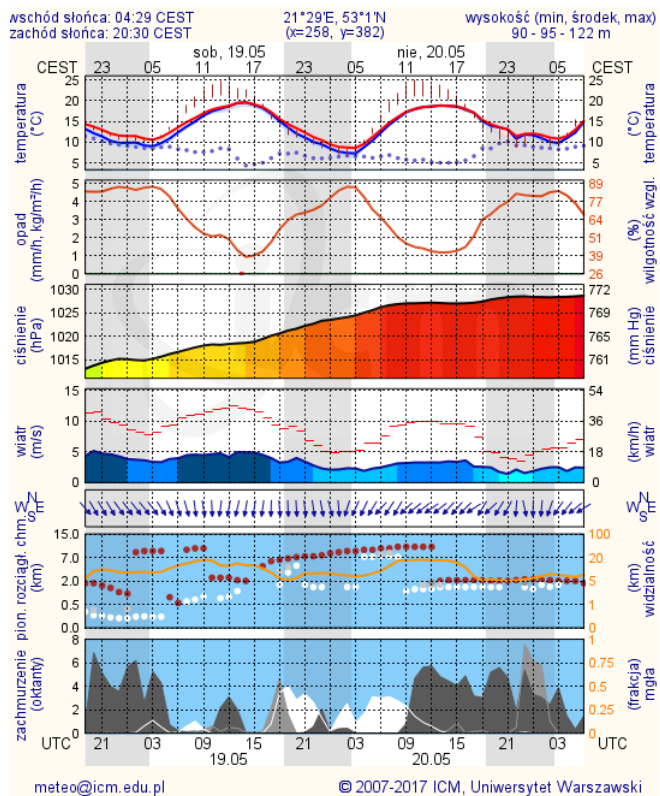

## Siedlce

