

BIULETYN INFORMACYJNY NR 121/2018
za okres od 01.05.2018 r. od godz. 7.00 do 02.05.2018 r. do godz. 7.00

środa, dnia 02.05.2018 r.

Najważniejsze zdarzenia z minionej doby



1. m. Olszanka (pow. wyszkowski) – zatrucie tlenkiem węgla, dwie ofiary śmiertelne.

2. m. Skorupy (pow. otwocki) – wypadek motolotni, jedna ofiara śmiertelna.

ZESTAWIENIE DANYCH STATYSTYCZNYCH

Za okres: 01 – 02.05.2018 r.

	KOMENDA STOŁECZNA POLICJI	W analizowanym okresie	Od początku roku
	1) Odnotowano wypadków	3	672
	2) Ofiary śmiertelne w wypadkach drogowych/ kolejowych/ lotniczych	0/0/0	34/10/0
	3) Osoby ranne w wypadkach drogowych/kolejowych/lotniczych	4/0/0	804/4/0
	4) Utonięcia /wychłodzenia	0/0	4/3
	KOMENDA WOJEWÓDZKA POLICJI	W analizowanym okresie	Od początku roku
	1) Odnotowano wypadków	4	618
	2) Ofiary śmiertelne w wypadkach drogowych/ kolejowych/ lotniczych	0/0/0	60/4/0
	3) Osoby ranne w wypadkach drogowych/kolejowych/lotniczych	7/0/0	723/0/0
	4) Utonięcia/wychłodzenia	0/0	5/6
	KOMENDA WOJEWÓDZKA PAŃSTWOWEJ STRAŻY POŻARNEJ	W analizowanym okresie	Od początku roku
	1) Liczba pożarów	60	7826
	2) Ofiary śmiertelne w pożarach/zaczadzenia	1/2	22/8
	3) Osoby ranne w pożarach/podtrute CO	0/0	169/13
	NADWIŚLAŃSKI ODDZIAŁ STRAŻY GRANICZNEJ	W dniu 01.05.2018	Od 01.01.2018
	1) Ruch graniczny: schengen/non-schengen	32337/18451	3875097/2048655
	2) Złożone wnioski o nadanie statusu uchodźcy	0	73
	3) Cudzoziemcy, którym odmówiono wjazdu do RP/zatrzymano	2/0	272/437

WYKAZ ZGROMADZEŃ PUBLICZNYCH I INNYCH WYDARZEŃ w dniu 02.05.2018 r.

Godziny imprezy	Rodzaj imprezy	Miejsce/Trasa	Organizator	Liczba osób	Uwagi
09.00-20.00	zgromadzenie	zbiórka Al. Ujazdowskie 1/3, przed siedzibą Prezesa Rady Ministrów, przemarsz na ul. Wiejską 12A, przed siedzibę partii PO, ul. Wiejską 4/6/8, przed Sejm RP a następnie przed Pałac Prezydencki przy ul. Krakowskie Przedmieście 48/50	osoba prywatna	do 11	bojkot "KOD-u" i "Obywateli RP" - domaganie się reform od Rządu i Prezydenta RP
12.00-18.00	zgromadzenie	Al. Ujazdowskie 1/3, przed Kancelarią Prezesa Rady Ministrów	osoba prywatna	ok. 5	postępowanie uproszczone / obrona wartości demokratycznych
12.00-20.00	zgromadzenie	park Moczydło, przy skrzyżowaniu ul. Elekcyjnej i Górczewskiej	osoba prywatna	300	oddanie czci Maryi Królowej Polski w Wigilię jej święta oraz oddanie czci jej synowi, prośba by Jezus Chrystus wybrany został na Króla Polski - wolna elekcja Jezusa Chrystusa na Króla Polski
13.00-14.30	zgromadzenie	zbiórka ul. Łazienkowska 3 (przed stadionem Legii Warszawa), przemarsz ulicami: Łazienkowska, Solec, most Łazienkowski, Wał Miedzeszyński, Al. Poniatowskiego do stadionu Narodowego przy al. ks. Poniatowskiego 1	osoba prywatna	ok. 7000	celebrowanie święta piłki nożnej
13.00-15.00	zgromadzenie	zbiórka: ul. Krakowskie Przedmieście 46/48, przed Pałacem Prezydenckim, przemarsz przez pl. Zamkowy, ul. Świętojańską, Rynek Starego Miasta, ul. Nowomiejską na Barbakan	osoba prywatna	ok. 50	uczczenie Dnia Flagi poprzez przebiegnięcie sztafety składającej się ze sportowców, artystów, polityków

ASF – AFRYKAŃSKI POMÓR ŚWIŃ	
Ogniska ASF trzody chlewnej	Liczba ognisk
	10
Przypadki ASF dzików	Liczba przypadków
	607

JAKOŚĆ POWIETRZA

Wyniki pomiarów zanieczyszczeń powietrza za minioną dobę [w µg/m³] na automatycznych stacjach WIOŚ w Warszawie

Wybierz datę: Zestawienie dobowe (średnie)- Stacje automatyczne

Stacja	Pomiar	PM10 [µg/m³]	PM2.5 [µg/m³]	O ₃ [µg/m³]		NO ₂ [µg/m³]	SO ₂ [µg/m³]	CO [µg/m³]		C ₆ H ₆ [µg/m³]
		Pył zawieszony PM10 S24h	Pył zawieszony PM 2.5 S24h	S24h	S8max	Dwutlenek azotu S24h	Dwutlenek siarki S24h	Tlenek węgla S24h	S8max	Benzen S24h
Belsk-IGFPAN				93.2	119	6.8	3.6	174	185	
Granica-KPN				85.3	118.2	7	3.8			
Guty Duże				76.1	93.8	4.4	1.2			
Konstancin-Jeziorna		33.8	15.9	82.3	116.6	13.6	6.9	641	691	
Legionowo-Zegrzyńska			12.9	65.1	85.1	9.9	7.1			
Otwock-Brzozowa			16.4	58.3	90.7	8.6	1.4	617	651	
Piastów-Pułaskiego			10	54.2	83	21.4	1.2			
Płock-Gimnazjum				68.5	87.5	11.9	2.7	135	208	0.2
Płock-Reja		26.6	11.7	76.5	96.9	8.4	2	379	397	0.3
Radom-Tochtermana		30.5	19.2	65.2	93.7	17.3	2.4	325	341	0.2
Siedlce-Konarskiego		34.7	19.1							
Warszawa-Komunikacyjna		52.5	23.4			34.1		291	425	0.5
Warszawa-Marszałkowska										
Warszawa-Podleśna				77.6	100.8					
Warszawa-Targówek		34.3	16.4	75.2	100.4	16.6	3.8			
Warszawa-Ursynów		36.7	17	75.1	101.5	13.8	3.7			
Żyrardów-Roosevelta		36.1	16.2							

WOJEWÓDZKIE CENTRUM ZARZĄDZANIA KRYZYSOWEGO

Plac Bankowy 3/5, 00-950 Warszawa, tel.: (22) 595-13-00; 595-13-01; 987; fax.: (22) 620-19-40; 695-63-53;

www.mazowieckie.pl

PROGNOZA, JAKOŚCI POWIETRZA NA DZIŚ

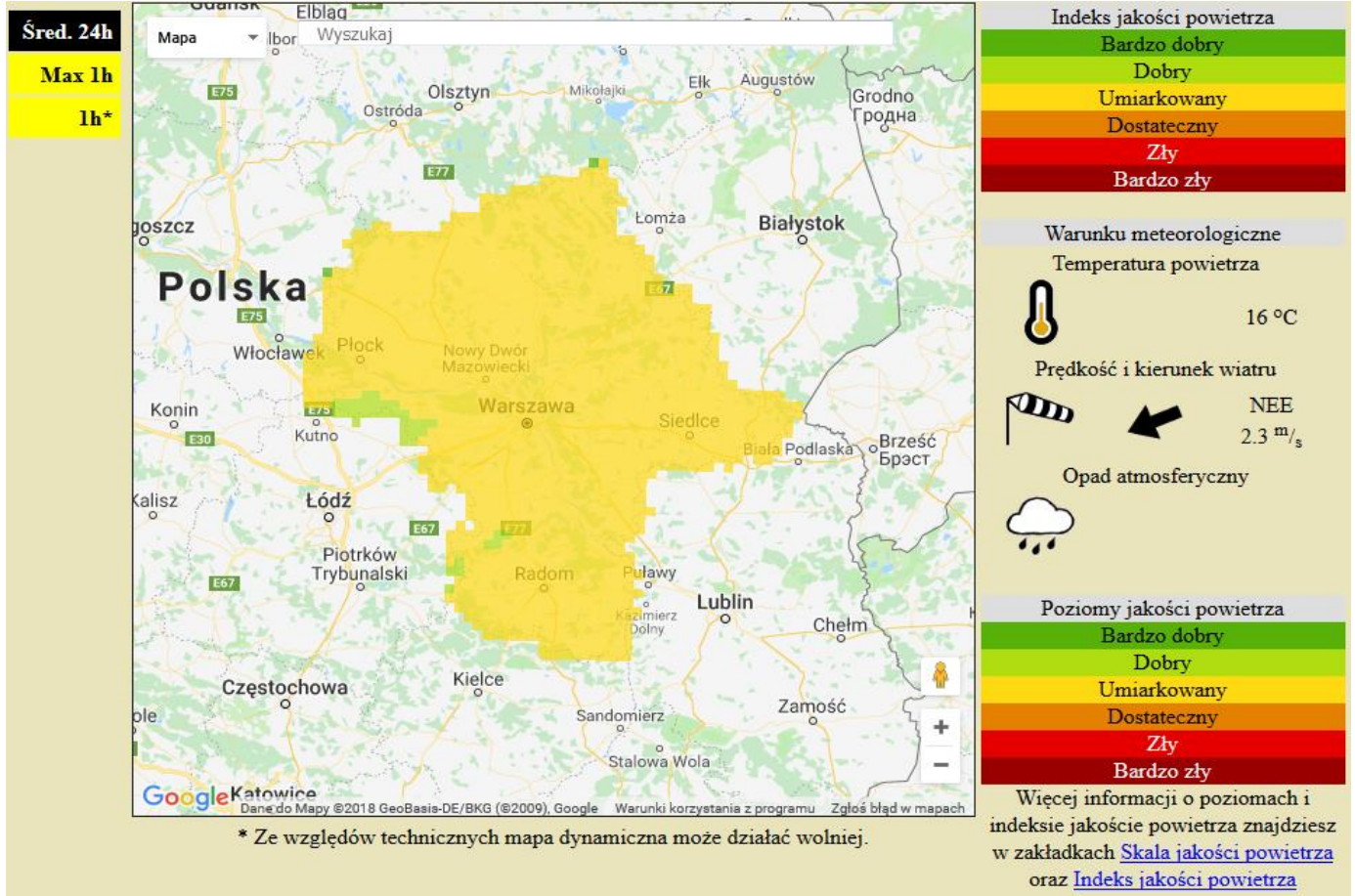

INFORMACJE HYDROLOGICZNO – METEOROLOGICZNE

Stan wody w rzekach

Rozkład dobowej sumy opadów

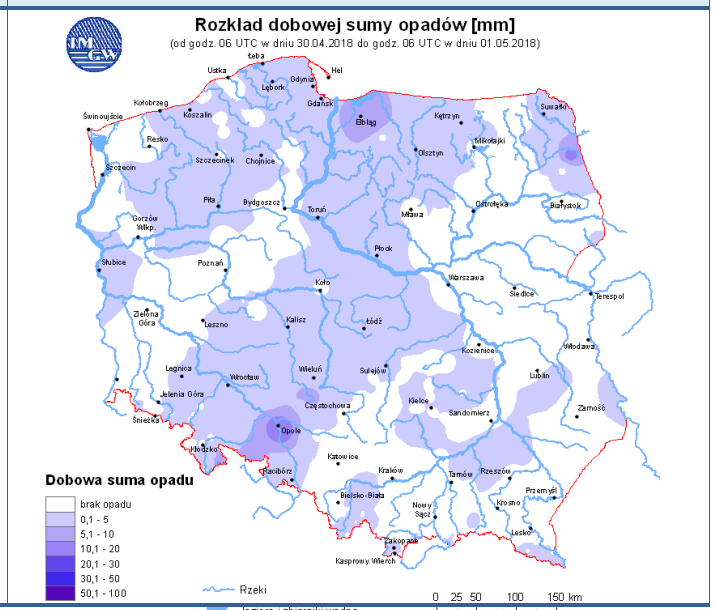
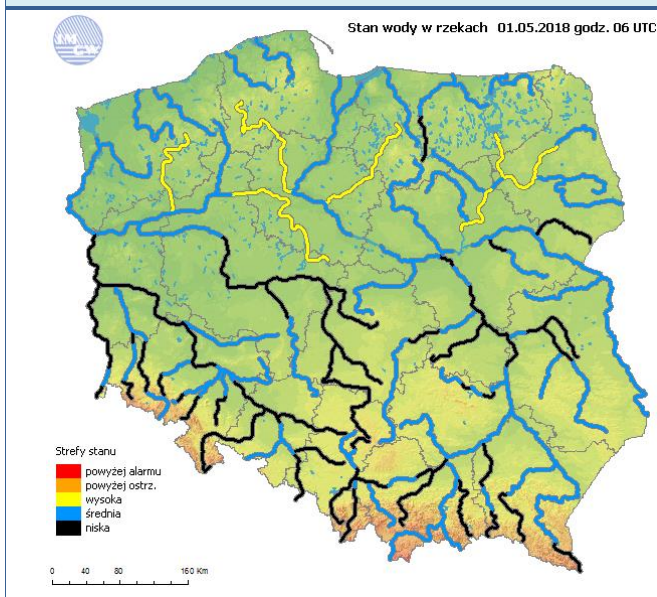

Prognoza pogody dla Polski na dziś

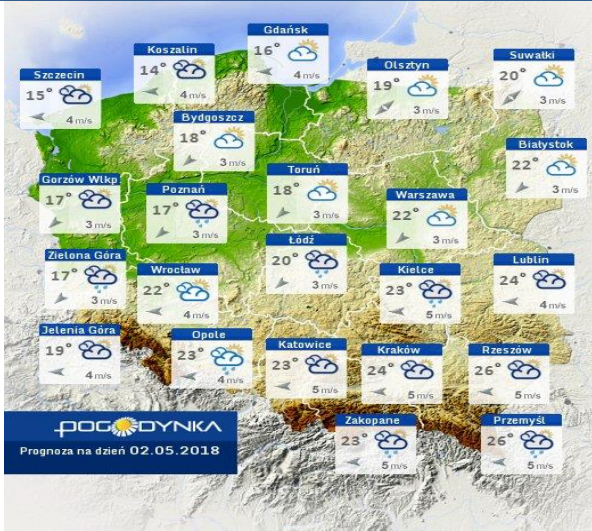

Prognoza pogody dla Polski na jutro



Zagrożenie pożarowe lasów

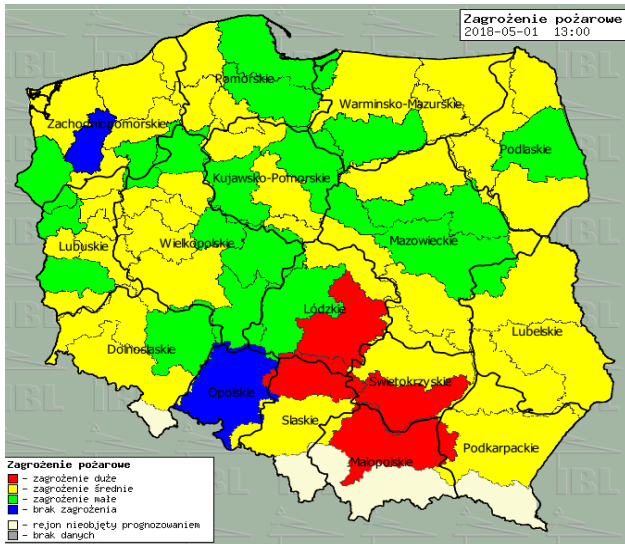

Ostrzeżenia METEO/HYDRO

1 OSTRZEŻENIE Nr 26
• Burze z gradem/1 K

Obszar: województwo mazowieckie
Ważność: od 2018-05-01 11:00:00 do 2018-05-01 21:00:00
Przebieg: Prognozuje się wystąpienie burz z opadami deszczu do 25 mm, lokalnie do 30 mm oraz porywami wiatru do 80 km/h. Lokalnie grad.
Prawdopodobieństwo: 80% (Burze z gradem)
Uwagi: Brak
Czas wydania: 2018-05-01 09:26:00
Synoptyk IMGW-PIB: Ewa Tapińska
Biuro: Centralne Biuro Prognoz Meteorologicznych w Warszawie

K **Komunikat Nr 2**
• Burze z gradem/1

Obszar: Województwo mazowieckie
Sytuacja meteorologiczna: Na obszarze od Wyszkowa, po Zambrów i Tomże występują silnie wypiętrzone komórki burzowe. Według szacunkowych danych można wnioskować że towarzyszą im nawalne opady deszczu, do 30 mm/h, oraz opady dość dużego gradu o średnicy 2-4 cm. W rejonie tych burz występuje również bardzo silny wiatr, który w porywach może osiągać 80-90 km/h. Burze przemieszczają się na północny wschód, w kierunku Białegostoku i Augustowa. Natężenie zjawisk towarzyszących tym burzom może jeszcze się nasilać.
Uwagi: Komunikat przygotowany na podstawie danych z systemów teledetekcji atmosfery oraz sieci pomiarowo-obszernych IMGW-PIB. Lokalnie zjawiska mogą mieć inny przebieg niż opisany.
Czas wydania: 2018-05-01 16:30:00
Synoptyk IMGW-PIB: Ewa Tapińska
Biuro: Centralne Biuro Prognoz Meteorologicznych w Warszawie

K **Komunikat Nr 1**
• Burze z gradem/1

Obszar: Województwo mazowieckie
Sytuacja meteorologiczna: Miejscami, głównie w centrum i na północy województwa występują burze. Towarzyszą im silne opady deszczu, a lokalnie także opady gradu o średnicy ok 2 cm. W rejonach burz mogą również występować silne porywy wiatru do około 80 km/h. Prognozuje się dalszy rozwój burz, głównie w północnej połowie województwa a także wzrost intensywności zjawisk towarzyszących.

METEOROGRAMY

dla głównych miast województwa mazowieckiego:

Warszawa

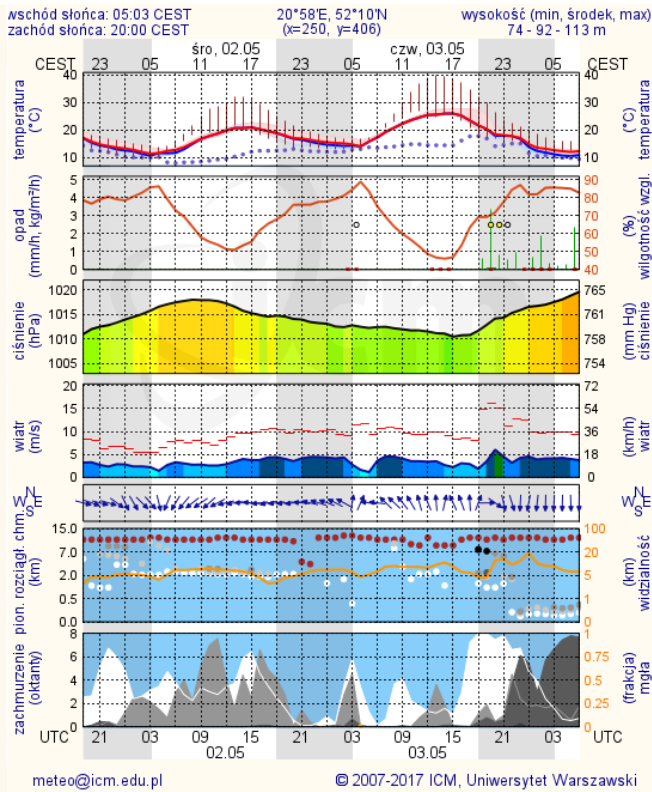

Radom

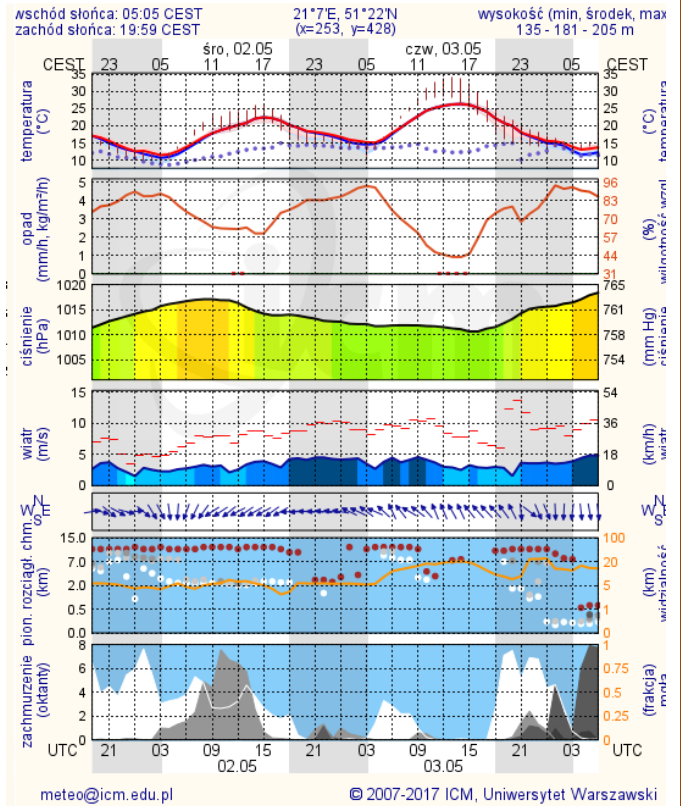

Płock

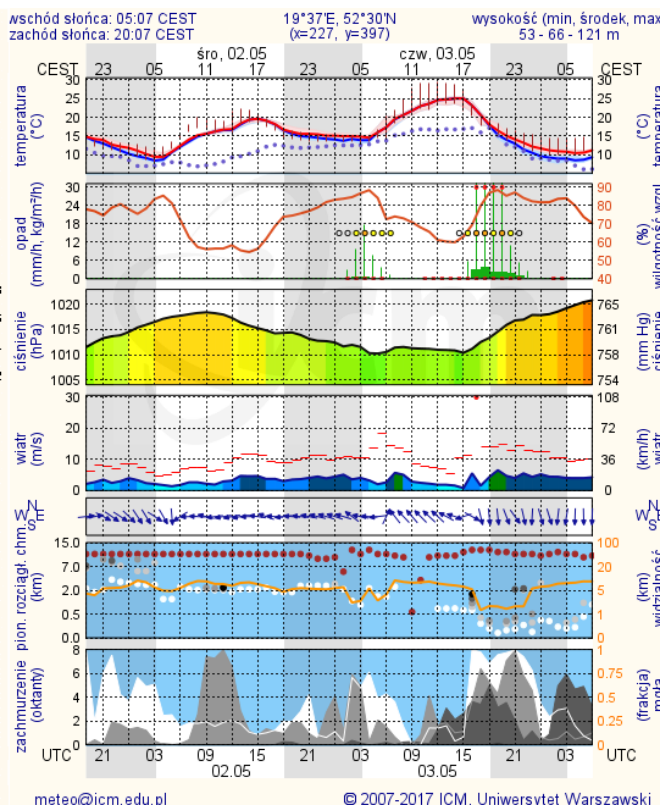

Ciechanów

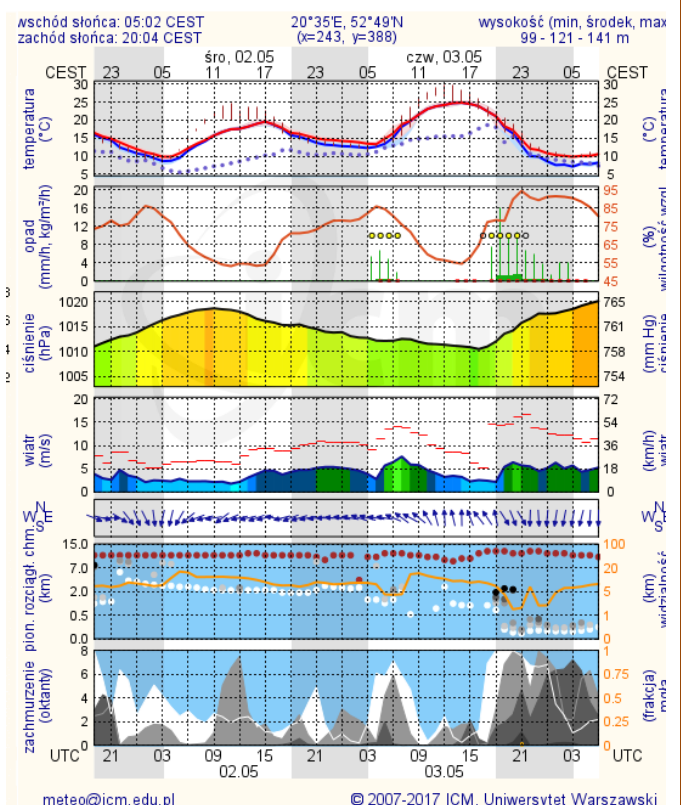

Ostrołęka

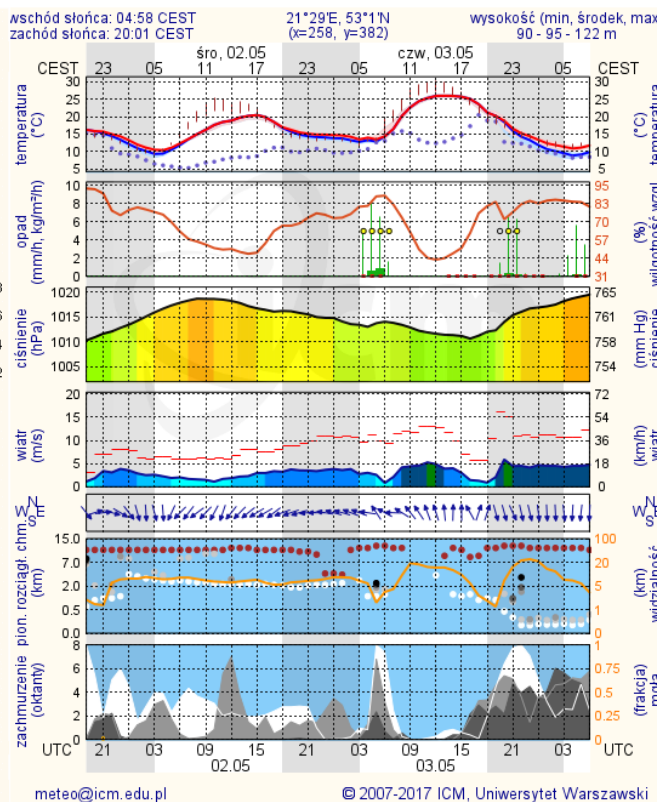

Siedlce

