

BIULETYN INFORMACYJNY NR 88/2018
za okres od 29.03.2018 r. od godz. 7.00 do 30.03.2018 r. do godz. 7.00

piątek, dnia 30.03.2018 r.



Najważniejsze zdarzenia z minionej doby

ZESTAWIENIE DANYCH STATYSTYCZNYCH

Za okres: 29 – 30.03.2018 r.

	KOMENDA STOŁECZNA POLICJI	W analizowanym okresie	Od początku roku
	1) Odnotowano wypadków	3	415
	2) Ofiary śmiertelne w wypadkach drogowych/ kolejowych/ lotniczych	0/0/0	22/7/0
	3) Osoby ranne w wypadkach drogowych/kolejowych/lotniczych	3/0/0	496/3/0
	4) Utonięcia /wychłodzenia	0/0	4/3
	KOMENDA WOJEWÓDZKA POLICJI	W analizowanym okresie	Od początku roku
	1) Odnotowano wypadków	9	407
	2) Ofiary śmiertelne w wypadkach drogowych/ kolejowych/ lotniczych	0/0/0	45/2/0
	3) Osoby ranne w wypadkach drogowych/kolejowych/lotniczych	14/0/0	476/0/0
	4) Utonięcia/wychłodzenia	0/0	2/6
	KOMENDA WOJEWÓDZKA PAŃSTWOWEJ STRAŻY POŻARNEJ	W analizowanym okresie	Od początku roku
	1) Liczba pożarów	34	4119
	2) Ofiary śmiertelne w pożarach/zaczadzenia	0/0	16/4
	3) Osoby ranne w pożarach/podtrute CO	1/0	128/13
	NADWIŚLAŃSKI ODDZIAŁ STRAŻY GRANICZNEJ	W dniu 29.03.2018	Od 01.01.2018
	1) Ruch graniczny: schengen/non-schengen	40646/18740	2676792/1449165
	2) Złożone wnioski o nadanie statusu uchodźcy	0	49
	3) Cudzoziemcy, którym odmówiono wjazdu do RP/zatrzymano	3/5	226/343

WYKAZ ZGROMADZEŃ PUBLICZNYCH I INNYCH WYDARZEŃ w dniu 30.03.2018 r.

Godziny imprezy	Rodzaj imprezy	Miejsce/Trasa	Organizator	Liczba osób	Uwagi
całodobowo	zgromadzenie	ul. Matejki, teren skweru Francois Mitterranda	osoba prywatna	2-50	postępowanie uproszczone / "w obronie konstytucji" - będą rozstawione namioty wraz z pomocniczą infrastrukturą
6.00-12.00	zgromadzenie	Al. Ujazdowskie 1/3, przed Kancelarią Prezesa Rady Ministrów	osoba prywatna	5	postępowanie uproszczone / promowanie wartości demokratycznych

ASF – AFRYKAŃSKI POMÓR ŚWIŃ	
Ogniska ASF trzody chlewnej	Liczba ognisk
	10
Przypadki ASF dzików	Liczba przypadków
	518

JAKOŚĆ POWIETRZA

Wyniki pomiarów zanieczyszczeń powietrza za minioną dobę [w µg/m³] na automatycznych stacjach WIOŚ w Warszawie

Wybierz datę: Zestawienie dobowe (średnie)- Stacje automatyczne

Stacja	Pomiary	PM10 [µg/m ³]	PM2.5 [µg/m ³]	O ₃ [µg/m ³]		NO ₂ [µg/m ³]	SO ₂ [µg/m ³]	CO [µg/m ³]		C ₆ H ₆ [µg/m ³]
		Pył zawieszony PM10 S24h	Pył zawieszony PM 2.5 S24h	S24h	S8max	Dwutlenek azotu S24h	Dwutlenek siarki S24h	Tlenek węgla S24h	S8max	Benzen S24h
Belsk-IGFPAN				50.2	62.3	10.7	1.3	318	356	
Granica-KPN				30.3	54.4	11.5	1.4			
Guty Duże				49.4	67.8	5.6	1.4			
Konstancin-Jeziorna		35.4	28.4	27.4	54.6	22.6	6	505	737	
Legionowo-Zegrzyńska			23.5	30.2	53.5	18.9	4.8			
Otwock-Brzozowa			46.5	33.4	65.5	20.3	6.7	975	1387	
Piastów-Pułaskiego			21.3	32.6	41.8	23.8	8.7			
Płock-Gimnazjum				32.5	52.5	30.8	4.2	363	488	1
Płock-Reja		29.1	23.3	45.1	60	19.3	1.7	455	566	0.9
Radom-Tochtermana		54.9	41.4	27.5	44	31.1	3.8	614	822	0.7
Siedlce-Konarskiego		26.7	26							
Warszawa-Komunikacyjna		40	37.8			43.3		1237	1799	2.1
Warszawa-Marszałkowska		45	41.3			39.9		2189	2405	
Warszawa-Podleśna				24.2	51.1					
Warszawa-Targówek		29.8	23.7	23.4	46	29.3	2.5			
Warszawa-Ursynów		34.9	27.5	27.8	54	39.4	3			
Żyrardów-Roosevelta		40.7	32.5							

PROGNOZA JAKOŚCI POWIETRZA NA DZIŚ

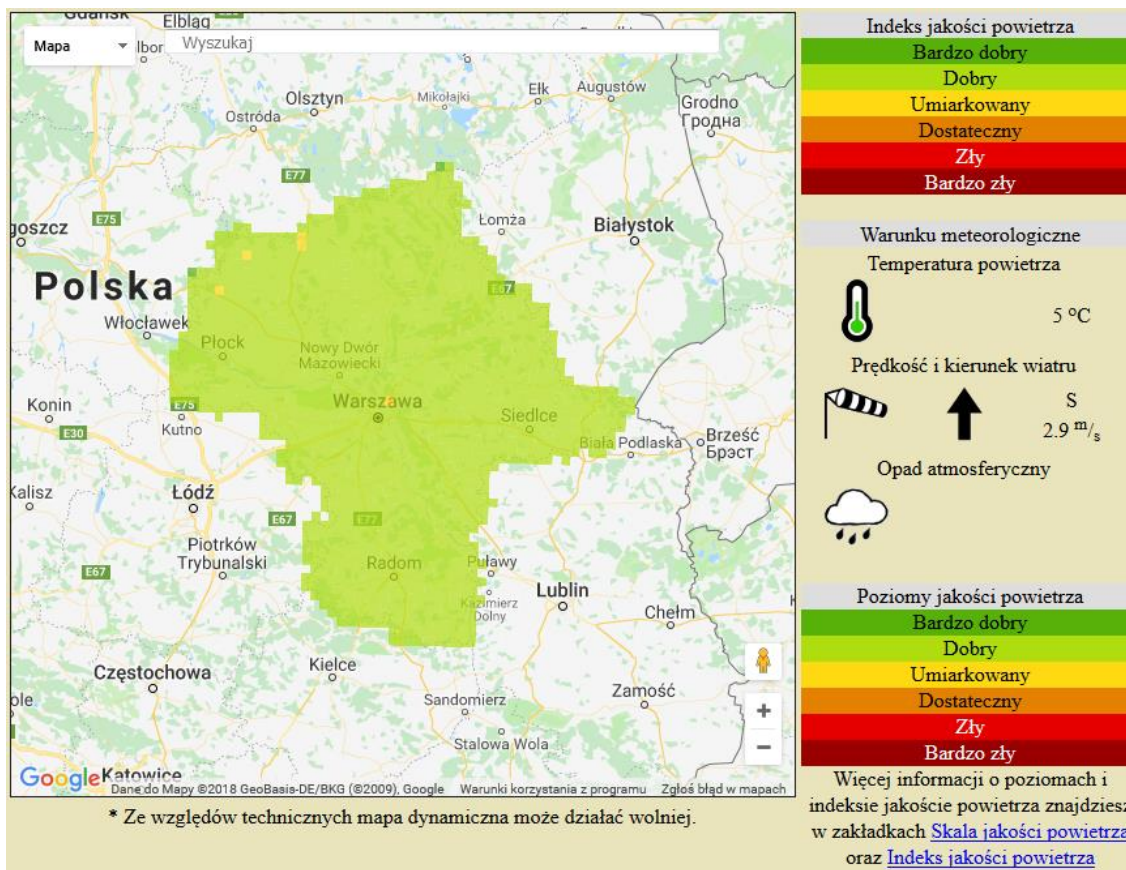

INFORMACJE HYDROLOGICZNO - METEOROLOGICZNE

Stan wody w rzekach

Stan wody w rzekach 29.03.2018 godz. 06 UTC

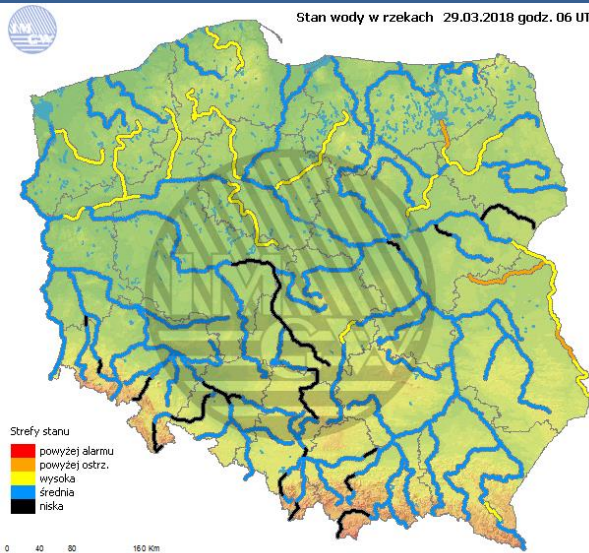

Rozkład dobowej sumy opadów

Rozkład dobowej sumy opadów [mm]
(od godz. 06 UTC w dniu 29.03.2018 do godz. 06 UTC w dniu 29.03.2018)



WOJEWÓDZKIE CENTRUM ZARZĄDZANIA KRYZYSOWEGO

Plac Bankowy 3/5, 00-950 Warszawa, tel.: (22) 595-13-00; 595-13-01; 987; fax.: (22) 620-19-40; 695-63-53;

www.mazowieckie.pl

Prognoza pogody dla Polski na dziś



Prognoza pogody dla Polski na jutro



Zagrożenie pożarowe lasów

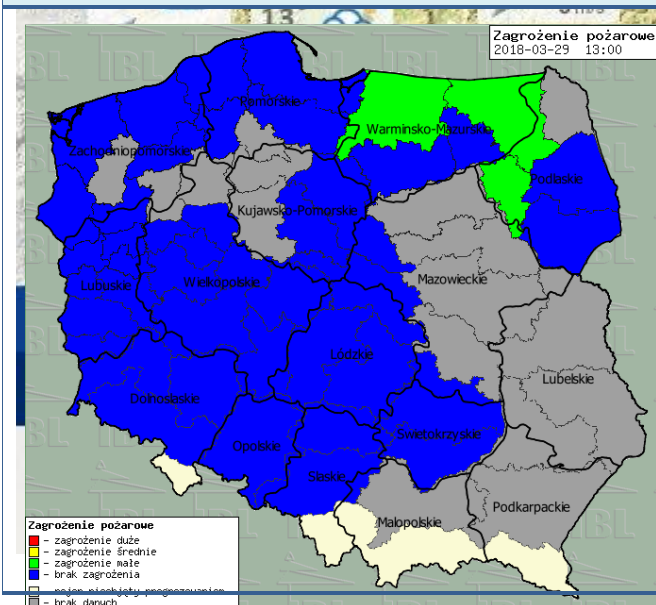

Ostrzeżenia METEO/HYDRO

1 OSTRZEŻENIE Nr 21
• Obłodzenie/1

Obszar: województwo mazowieckie - subregion wschodni
Ważność: od 2018-03-30 00:00:00 do 2018-03-30 08:00:00
Przebieg: Prognozuje się spadek temperatury powietrza poniżej 0°C powodujący zamarzanie mokrych nawierzchni dróg i chodników. Temperatura minimalna od -1°C do 0°C, przy gruncie od -2°C do -1°C.
Prawdopodobieństwo: 80% (Obłodzenie)
Uwagi: Obowiązują: Do godz.21:00 dnia 29.03.2018 OSTRZEŻENIE nr 16 na OPADY ŚNIEGU/1 wydane o godz.12:26 dnia 28.03.2018. Do godz.21:00 dnia 29.03.2018 OSTRZEŻENIE nr 17 na OPADY ŚNIEGU/1 wydane o godz.12:28 dnia 28.03.2018. Do godz.21:00 dnia 29.03.2018 OSTRZEŻENIE nr 18 na OPADY ŚNIEGU/1 wydane o godz.12:29 dnia 28.03.2018. Do godz.21:00 dnia 29.03.2018 OSTRZEŻENIE nr 19 na OPADY ŚNIEGU/1 wydane o godz.12:30 dnia 28.03.2018. Do godz.08:00 dnia 30.03.2018 OSTRZEŻENIE nr 20 na OBŁODZENIE/1 wydane o godz.12:25 dnia 29.03.2018.
Czas wydania: 2018-03-29 12:26:00
Synoptyk IMGW-PIB: Michał Foliwarski
Biuro: Biuro Prognoz Meteorologicznych i Komercyjnych w Warszawie

1 OSTRZEŻENIE Nr 20
• Obłodzenie/1

Obszar: województwo mazowieckie - subregion północny
Ważność: od 2018-03-30 00:00:00 do 2018-03-30 08:00:00
Przebieg: Prognozuje się spadek temperatury powietrza poniżej 0°C powodujący zamarzanie mokrych nawierzchni dróg i chodników. Temperatura minimalna od -1°C do 0°C, przy gruncie od -2°C do -1°C.
Prawdopodobieństwo: 80% (Obłodzenie)
Uwagi: Obowiązują: Do godz.21:00 dnia 29.03.2018 OSTRZEŻENIE nr 16 na OPADY ŚNIEGU/1 wydane o godz.12:26 dnia 28.03.2018. Do godz.21:00 dnia 29.03.2018 OSTRZEŻENIE nr 17 na OPADY ŚNIEGU/1 wydane o godz.12:28 dnia 28.03.2018. Do godz.21:00 dnia 29.03.2018 OSTRZEŻENIE nr 18 na OPADY ŚNIEGU/1 wydane o godz.12:29 dnia 28.03.2018. Do godz.21:00 dnia 29.03.2018 OSTRZEŻENIE nr 19 na OPADY ŚNIEGU/1 wydane o godz.12:30 dnia 28.03.2018.
Czas wydania: 2018-03-29 12:25:00
Synoptyk IMGW-PIB: Michał Foliwarski
Biuro: Biuro Prognoz Meteorologicznych i Komercyjnych w Warszawie

METEOROGRAMY

dla głównych miast województwa mazowieckiego:

Warszawa

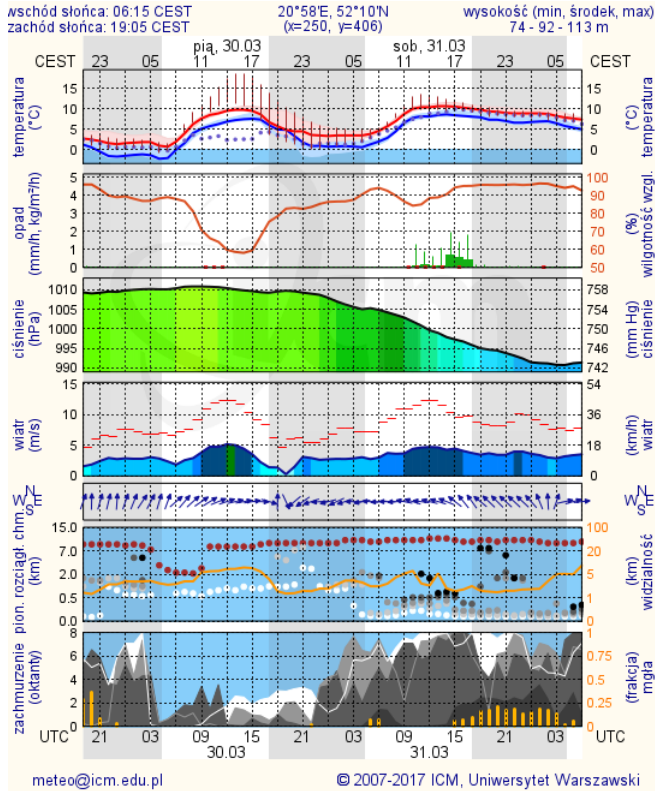

Radom

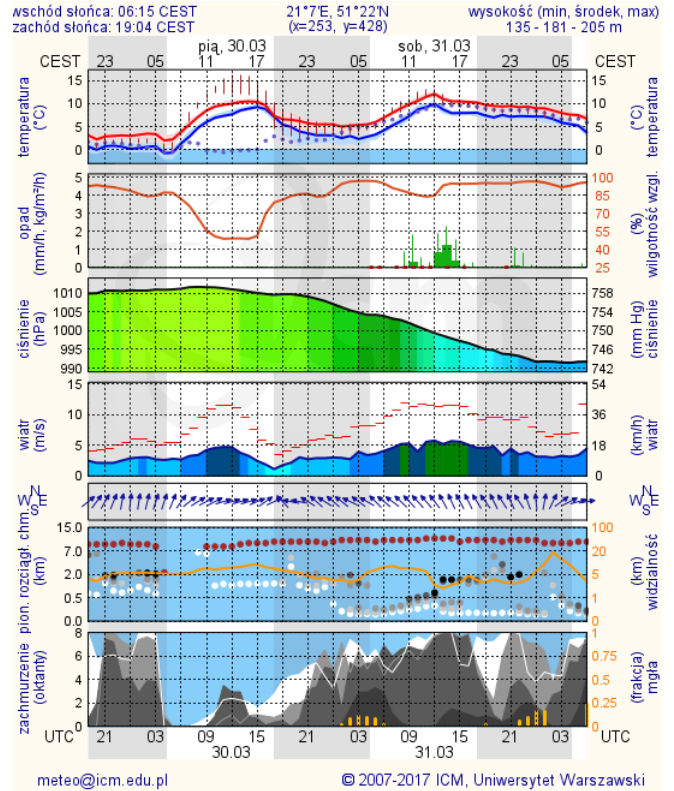

Płock

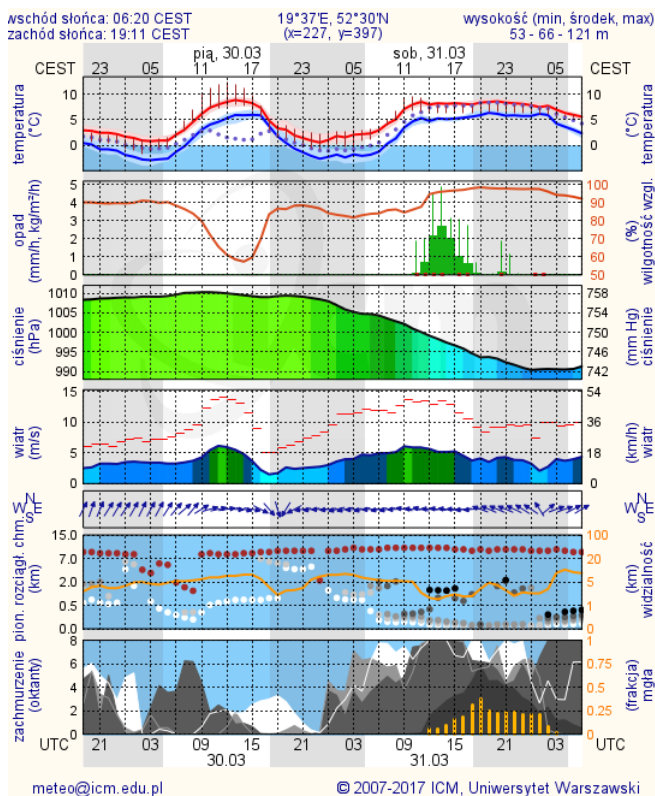

Ciechanów

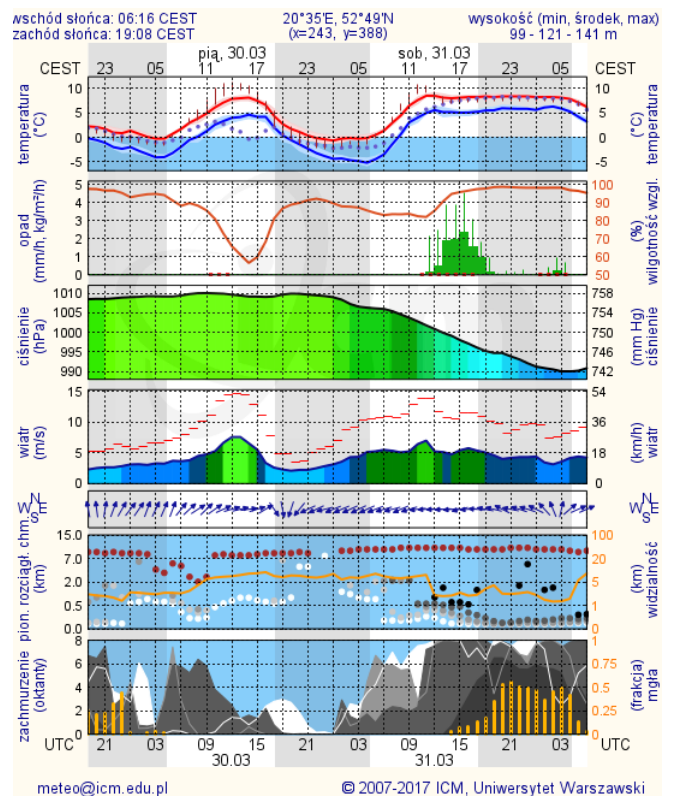

Ostrołęka

wschód słońca: 06:16 CEST 20°35'E, 52°49'N wysokość (min, środek, max)
zachód słońca: 19:08 CEST (x=243, y=388) 99 - 121 - 141 m

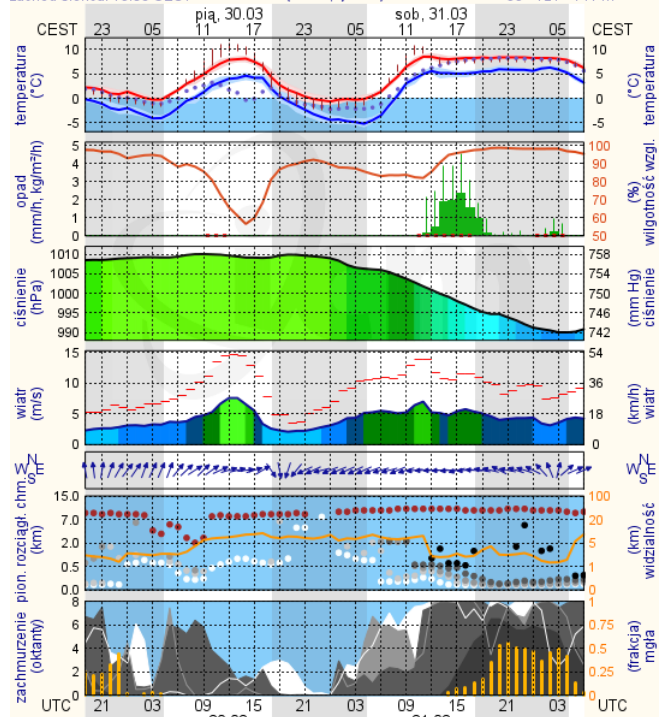

meteo@icm.edu.pl

© 2007-2017 ICM, Uniwersytet Warszawski

Siedlce

wschód słońca: 06:16 CEST 20°35'E, 52°49'N wysokość (min, środek, max)
zachód słońca: 19:08 CEST (x=243, y=388) 99 - 121 - 141 m

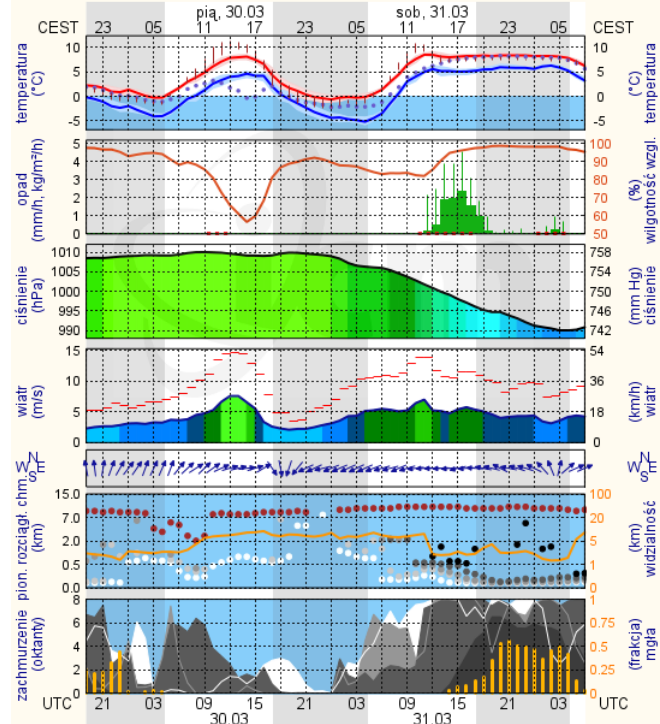

meteo@icm.edu.pl

© 2007-2017 ICM, Uniwersytet Warszawski