

BIULETYN INFORMACYJNY NR 87/2018
za okres od 28.03.2018 r. od godz. 7.00 do 29.03.2018 r. do godz. 7.00

czwartek, dnia 29.03.2018 r.



Najważniejsze zdarzenia z minionej doby

1. woj. mazowieckie – ostrzeżenie meteo. - wystąpienie opadów śniegu o natężeniu umiarkowanym.
2. m. Parzniew (pow. pruszkowski) - pożaru dachu budynku magazynowego.
3. w. Trojany (pow. wołomiński) – wypadek, zablokowana droga S8.

ZESTAWIENIE DANYCH STATYSTYCZNYCH

Za okres: 28 – 29.03.2018 r.

	KOMENDA STOŁECZNA POLICJI	W analizowanym okresie	Od początku roku
	1) Odnotowano wypadków	3	502
	2) Ofiary śmiertelne w wypadkach drogowych/ kolejowych/ lotniczych	0/0/0	22/7/0
	3) Osoby ranne w wypadkach drogowych/kolejowych/lotniczych	3/0/0	493/3/0
	4) Utonięcia /wychłodzenia	0/0	4/3
	KOMENDA WOJEWÓDZKA POLICJI	W analizowanym okresie	Od początku roku
	1) Odnotowano wypadków	4	398
	2) Ofiary śmiertelne w wypadkach drogowych/ kolejowych/ lotniczych	0/0/0	45/2/0
	3) Osoby ranne w wypadkach drogowych/kolejowych/lotniczych	7/0/0	462/0/0
	4) Utonięcia/wychłodzenia	0/0	2/6
	KOMENDA WOJEWÓDZKA PAŃSTWOWEJ STRAŻY POŻARNEJ	W analizowanym okresie	Od początku roku
	1) Liczba pożarów	100	4085
	2) Ofiary śmiertelne w pożarach/zaczadzenia	0/0	16/4
	3) Osoby ranne w pożarach/podtrute CO	0/0	127/13
	NADWIŚLAŃSKI ODDZIAŁ STRAŻY GRANICZNEJ	W dniu 28.03.2018	Od 01.01.2018
	1) Ruch graniczny: schengen/non-schengen	36002/17243	2636146/1430425
	2) Złożone wnioski o nadanie statusu uchodźcy	0	49
	3) Cudzoziemcy, którym odmówiono wjazdu do RP/zatrzymano	8/3	223/338

WYKAZ ZGROMADZEŃ PUBLICZNYCH I INNYCH WYDARZEŃ w dniu 29.03.2018 r.

Godziny imprezy	Rodzaj imprezy	Miejsce/Trasa	Organizator	Liczba osób	Uwagi
0.00-24.00	zgromadzenie	ul. Matejki, teren skweru Francois Mitterranda	osoba prywatna	2-50	postępowanie uproszczone / "w obronie konstytucji" - będą rozstawione namioty wraz z pomocniczą infrastrukturą
8.00-12.00 12.00-18.00 18.00-22.00	zgromadzenie	Al. Ujazdowskie 1/3, przed Kancelarią Prezesa Rady Ministrów	osoba prywatna	5-15	postępowanie uproszczone / promowanie wartości demokratycznych

ASF – AFRYKAŃSKI POMÓR ŚWIŃ	
Ogniska ASF trzody chlewnej	Liczba ognisk
	10
Przypadki ASF dzików	Liczba przypadków
	515

ALARMY/POGOTOWIA PRZECIWPOWODZIOWE				
Nazwa organu ogłaszającego i odwołującego	Obszar obowiązywania	Pogotowie/alarm przeciwpowodziowy	Data i godzina wprowadzenia	Data i godzina odwołania
Wójt Gminy Czosnów	Gmina Czosnów (pow. nowodworski)	ALARM	04.01.2018 r. od godz. 09.00	27.03.2018 r. od godz. 14.00

JAKOŚĆ POWIETRZA

Wyniki pomiarów zanieczyszczeń powietrza za minioną dobę [w µg/m³] na automatycznych stacjach WIOŚ w Warszawie

Wybierz datę: Zestawienie dobowe (Średnie)- Stacje automatyczne

Stacja	Pomiary		O ₃ [µg/m ³] Ozon		NO ₂ [µg/m ³] Dwutlenek azotu	SO ₂ [µg/m ³] Dwutlenek siarki	CO [µg/m ³] Tlenek węgla		C ₆ H ₆ [µg/m ³] Benzen
	PM10 [µg/m ³] Pył zawieszony PM10 S24h	PM2.5 [µg/m ³] Pył zawieszony PM 2.5 S24h	S24h	S8max	S24h	S24h	S24h	S8max	S24h
Belsk-IGFPAN			56.8	66.9	12.5	3.5	290	331	
Granica-KPN			50	60.5	9	1.8			
Guty Duże			64.5	80.3	3.6	1.6			
Konstancin-Jeziorna	30.3	22.2	48.9	61.4	13.5	5.8	320	392	
Legionowo-Zegrzyńska		24.9	52.5	65.4	10.6	5.6			
Otwock-Brzozowa		32.3	58.6	77.2	14.3	7.3	774	864	
Piastów-Pułaskiego		22.5	36.7	48.1	30.1	9.5			
Płock-Gimnazjum			45.3	52	24.3	4.8	239	279	0.7
Płock-Reja	41	27.4	49.7	58.6	22.9	3.5	439	511	1
Radom-Tochtermana	39.9	29.1	41	47.5	22.5	3.5	455	513	0.8
Siedlce-Konarskiego	37.4	29.1							
Warszawa-Komunikacyjna	46.1	31.9			35.2		903	1134	1.3
Warszawa-Marszałkowska	65.8	40.1			43		2053	2163	
Warszawa-Podleśna			46.4	61.5					
Warszawa-Targówek	32.2	21.2	43.8	52.6	20.6	3			
Warszawa-Ursynów	32.9	23	50	60.7	28.8	3.6			
Żyrardów-Roosevelta	45.9	31.9							

PROGNOZA JAKOŚCI POWIETRZA NA DZIŚ

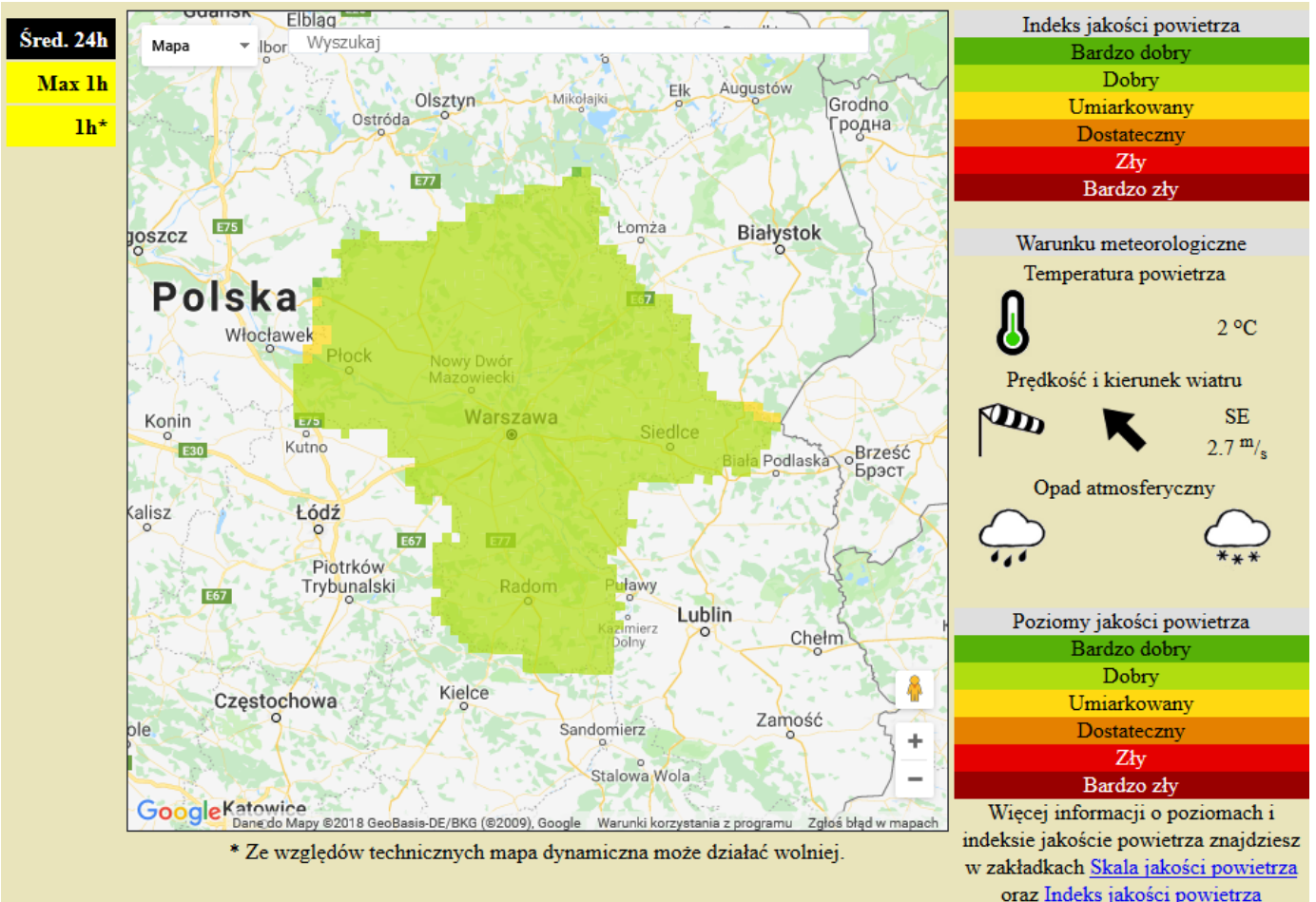

INFORMACJE HYDROLOGICZNO - METEOROLOGICZNE

Stan wody w rzekach

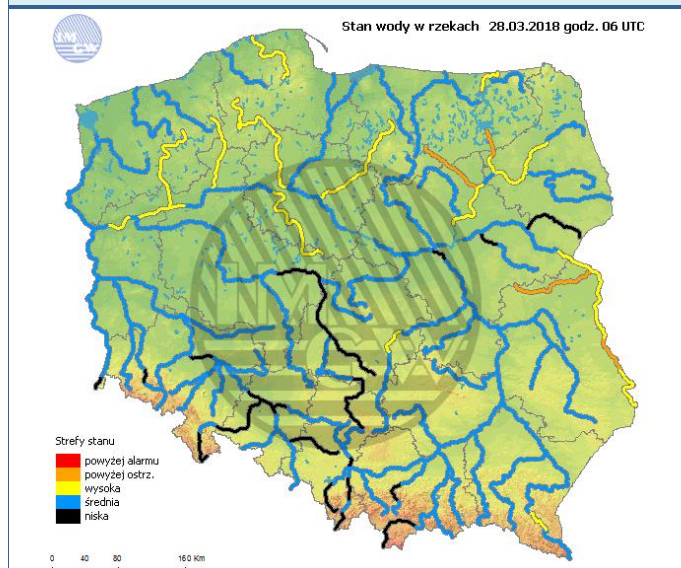

Rozkład dobowej sumy opadów

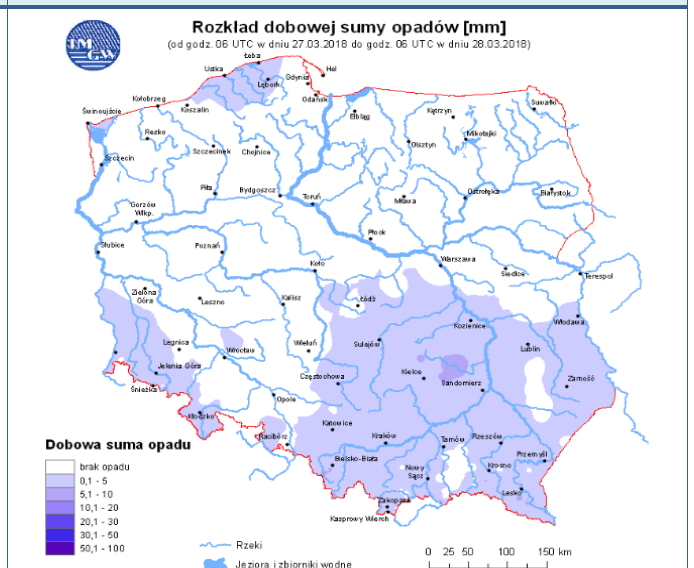

WOJEWÓDZKIE CENTRUM ZARZĄDZANIA KRYZYSOWEGO

Plac Bankowy 3/5, 00-950 Warszawa, tel.: (22) 595-13-00; 595-13-01; 987; fax.: (22) 620-19-40; 695-63-53;

www.mazowieckie.pl

Prognoza pogody dla Polski na dziś

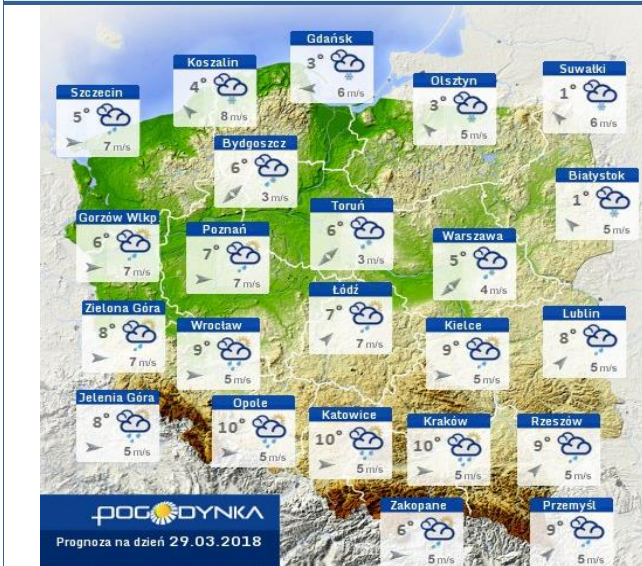

Prognoza pogody dla Polski na jutro



Zagrożenie pożarowe lasów

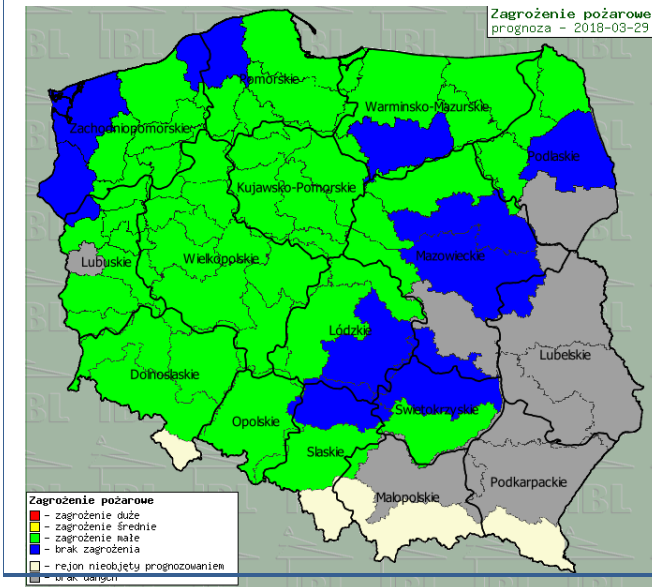

Ostrzeżenia METEO/HYDRO

1 OSTRZEŻENIE nr 17
Opady śniegu

Obszar: województwo mazowieckie - subregion wschodni
Ważność: od 2018-03-29 02:00:00 do 2018-03-29 23:00:00
Przebieg: Prognozuje się wystąpienie opadów śniegu o natężeniu umiarkowanym. Prognozowany przyrost pokrywy śnieżnej od 3 cm do 8 cm. Porwany wiatr może powodować zawieje śnieżne.
Przewidywane natężenie: 80% (Opady śniegu)
Szczegóły: Obowiązuje: Do godz. 23:00 dnia 29.03.2018 OSTRZEŻENIE nr 16 na OPADY ŚNIEGU/1 wydane o godz. 12:20 dnia 28.03.2018. Do godz. 23:00 dnia 29.03.2018 OSTRZEŻENIE nr 17 na OPADY ŚNIEGU/1 wydane o godz. 12:28 dnia 28.03.2018. Do godz. 23:00 dnia 29.03.2018 OSTRZEŻENIE nr 18 na OPADY ŚNIEGU/1 wydane o godz. 12:29 dnia 28.03.2018.
Czas wyłączenia: 2018-03-28 12:30:00
Sprawdził: 218209-PRZC Ewa Łapinska
Szczegóły: 218209-PRZC Ewa Łapinska

1 OSTRZEŻENIE nr 18
Opady śniegu

Obszar: województwo mazowieckie - subregion zachodni
Ważność: od 2018-03-29 02:00:00 do 2018-03-29 23:00:00
Przebieg: Prognozuje się wystąpienie opadów śniegu o natężeniu umiarkowanym. Prognozowany przyrost pokrywy śnieżnej od 3 cm do 8 cm. Porwany wiatr może powodować zawieje śnieżne.
Przewidywane natężenie: 80% (Opady śniegu)
Szczegóły: Obowiązuje: Do godz. 23:00 dnia 29.03.2018 OSTRZEŻENIE nr 16 na OPADY ŚNIEGU/1 wydane o godz. 12:20 dnia 28.03.2018. Do godz. 23:00 dnia 29.03.2018 OSTRZEŻENIE nr 17 na OPADY ŚNIEGU/1 wydane o godz. 12:28 dnia 28.03.2018.
Czas wyłączenia: 2018-03-28 12:30:00
Sprawdził: 218209-PRZC Ewa Łapinska
Szczegóły: 218209-PRZC Ewa Łapinska

1 OSTRZEŻENIE nr 19
Opady śniegu

Obszar: województwo mazowieckie - subregion północny
Ważność: od 2018-03-29 02:00:00 do 2018-03-29 23:00:00
Przebieg: Prognozuje się wystąpienie opadów śniegu o natężeniu umiarkowanym. Prognozowany przyrost pokrywy śnieżnej od 3 cm do 8 cm. Porwany wiatr może powodować zawieje śnieżne.
Przewidywane natężenie: 80% (Opady śniegu)
Szczegóły: Obowiązuje: Do godz. 23:00 dnia 29.03.2018 OSTRZEŻENIE nr 16 na OPADY ŚNIEGU/1 wydane o godz. 12:20 dnia 28.03.2018. Do godz. 23:00 dnia 29.03.2018 OSTRZEŻENIE nr 17 na OPADY ŚNIEGU/1 wydane o godz. 12:28 dnia 28.03.2018.
Czas wyłączenia: 2018-03-28 12:30:00
Sprawdził: 218209-PRZC Ewa Łapinska
Szczegóły: 218209-PRZC Ewa Łapinska

1 OSTRZEŻENIE nr 20
Opady śniegu

Obszar: województwo mazowieckie - subregion centralny
Ważność: od 2018-03-29 02:00:00 do 2018-03-29 23:00:00
Przebieg: Prognozuje się wystąpienie opadów śniegu o natężeniu umiarkowanym. Prognozowany przyrost pokrywy śnieżnej od 3 cm do 8 cm. Porwany wiatr może powodować zawieje śnieżne.
Przewidywane natężenie: 80% (Opady śniegu)
Szczegóły: Obowiązuje: Do godz. 23:00 dnia 29.03.2018 OSTRZEŻENIE nr 16 na OPADY ŚNIEGU/1 wydane o godz. 12:20 dnia 28.03.2018. Do godz. 23:00 dnia 29.03.2018 OSTRZEŻENIE nr 17 na OPADY ŚNIEGU/1 wydane o godz. 12:28 dnia 28.03.2018.
Czas wyłączenia: 2018-03-28 12:30:00
Sprawdził: 218209-PRZC Ewa Łapinska
Szczegóły: 218209-PRZC Ewa Łapinska

Ostrołęka

wschód słońca: 06:14 CEST 21°29'E, 53°11'N wysokość (min, środek, max)
zachód słońca: 19:02 CEST (x=258, y=382) 90 - 95 - 122 m

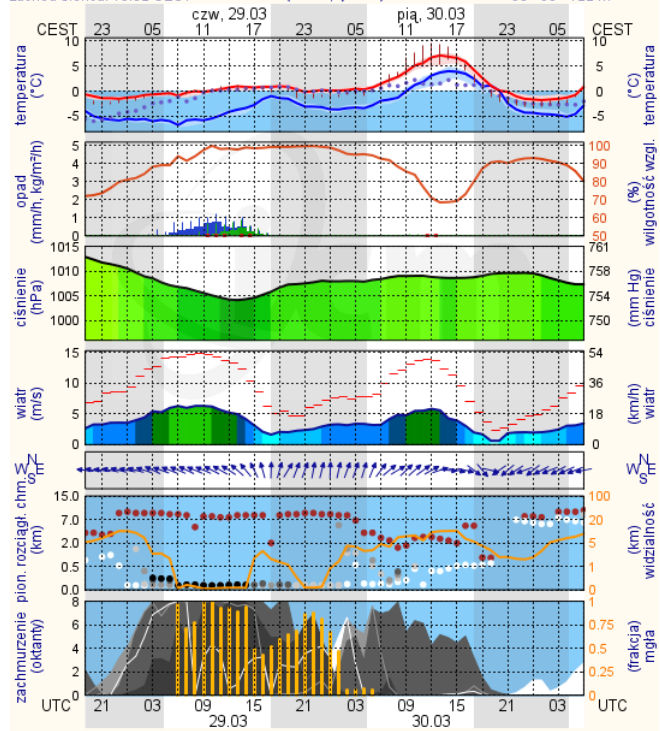

meteo@icm.edu.pl

© 2007-2017 ICM, Uniwersytet Warszawski

Siedlce

wschód słońca: 06:12 CEST 22°12'E, 52°8'N wysokość (min, środek, max)
zachód słońca: 18:59 CEST (x=271, y=406) 149 - 164 - 183 m

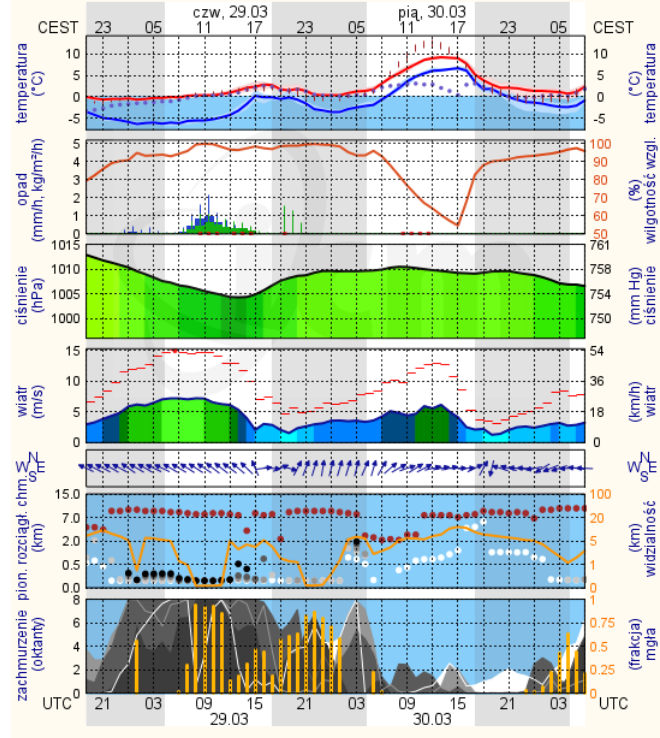

meteo@icm.edu.pl

© 2007-2017 ICM, Uniwersytet Warszawski