

BIULETYN INFORMACYJNY NR 31/2018
za okres od 31.01.2018 r. od godz. 7.00 do 01.02.2018 r. do godz. 7.00

czwartek, dnia 01.02.2018 r.

Najważniejsze zdarzenia z minionej doby



1. **Nowe Miasto**, powiat płoński – wprowadzenie pogotowia p/powodziowego na rzece Sona dla gminy Nowe Miasto.
2. **Wyszaków**, pow. wyszkowski - odwołanie alarmu przeciwpowodziowego i pogotowia przeciwpowodziowego.
3. **Joniec**, pow. płoński – wprowadzenie pogotowia przeciwpowodziowego na terenie gminy Joniec.
4. **Warszawa**, ul. Ludwika Pasteura 5 – Uniwersytet Warszawski Wydział Fizyki – ewakuacja 400 osób
5. **Płońsk**, pow. płoński - wprowadzenie pogotowia przeciwpowodziowego na terenie Powiatu Płońskiego.
6. **m. Karolew**, pow. grójecki - potrącenie pieszego przez samochód osobowy. Jedna ofiara śmiertelna.

ZESTAWIENIE DANYCH STATYSTYCZNYCH
Za okres: 31.01. – 01.02.2018 r.

| | | | |
|---|--|-------------------------------|-------------------------|
|  | KOMENDA STOŁECZNA POLICJI | W analizowanym okresie | Od początku roku |
| | 1) Odnotowano wypadków | 2 | 150 |
| | 2) Ofiary śmiertelne w wypadkach drogowych/ kolejowych/ lotniczych | 0/0/0 | 11/2/0 |
| | 3) Osoby ranne w wypadkach drogowych/kolejowych/lotniczych | 4/0/0 | 189/1/0 |
| | 4) Utonięcia /wchłodzenia | 0/0 | 2/0 |
|  | KOMENDA WOJEWÓDZKA POLICJI | W analizowanym okresie | Od początku roku |
| | 1) Odnotowano wypadków | 5 | 139 |
| | 2) Ofiary śmiertelne w wypadkach drogowych/ kolejowych/ lotniczych | 1/0/0 | 18/1/0 |
| | 3) Osoby ranne w wypadkach drogowych/kolejowych/lotniczych | 5/0/0 | 166/0/0 |
| | 4) Utonięcia/wchłodzenia | 0/0 | 1/0 |
|  | KOMENDA WOJEWÓDZKA PAŃSTWOWEJ STRAŻY POŻARNEJ | W analizowanym okresie | Od początku roku |
| | 1) Liczba pożarów | 22 | 949 |
| | 2) Ofiary śmiertelne w pożarach/zaczadzenia | 0/0 | 7/0 |
| | 3) Osoby ranne w pożarach/podtrute CO | 0/0 | 35/1 |
|  | NADWIŚLAŃSKI ODDZIAŁ STRAŻY GRANICZNEJ | W dniu 31.01.2018 | Od 01.01.2018 |
| | 1) Ruch graniczny: schengen/non-schengen | 30080/15545 | 906614/506944 |
| | 2) Złożone wnioski o nadanie statusu uchodźcy | 1 | 20 |
| | 3) Cudzoziemcy, którym odmówiono wjazdu do RP/zatrzymano | 6/5 | 92/125 |

WYKAZ ZGROMADZEŃ PUBLICZNYCH I INNYCH WYDARZEŃ w dniu 01.02.2018 r.

| Godziny imprezy | Rodzaj imprezy | Miejsce/Trasa | Organizator | Liczba osób | Uwagi |
|-----------------|----------------|---|----------------|-------------|--|
| całodobowo | zgromadzenie | ul. Matejki, teren skweru Francois Mitterranda | osoba prywatna | 2-50 | postępowanie uproszczone / "w obronie konstytucji" - będą rozstawione namioty wraz z pomocniczą infrastrukturą |
| 9.00-20.00 | zgromadzenie | zbiórka Al. Ujazdowskie 1/3, przed siedzibą Prezesa Rady Ministrów, przemarsz na ul. Wiejską 12A (siedziba partii Platforma Obywatelska), dalej przed gmach Sejmu RP przy ul. Wiejskiej 4/6/8, a następnie przed Pałac Prezydencki przy ul. Krakowskie Przedmieście 48/50 | osoba prywatna | do 11 | bojkot "KOD-u" - domaganie się reform od Rządu, Prezydenta |

| ASF – AFRYKAŃSKI POMÓR ŚWIŃ | |
|-----------------------------|-------------------|
| Ogniska ASF trzody chlewnej | Liczba ognisk |
| | 10 |
| Przypadki ASF dzików | Liczba przypadków |
| | 343 |

| ALARMY/POGOTOWIA PRZECIWPOWODZIOWE | | | | |
|---|--|-----------------------------------|---------------------------------|--|
| Nazwa organu ogłaszającego i odwołującego | Obszar obowiązywania | Pogotowie/alarm przeciwpowodziowy | Data i godzina wprowadzenia | Data i godzina odwołania |
| Wójt Gminy Czosnów | Gmina Czosnów | ALARM | 04.01.2018 r. od godz. 09.00 | Obowiązuje |
| Starosta Wyszkowski | Gminy: Zabrodzie, Somianka, Brańszczyk, Wyszków. | ALARM | 29.01.2018 od godz. 08.00 | ODWOŁANO 31.01.2018 r. o godz. 10:00 Zarządzenie Nr 13/2018 |
| Wójt Gminy Nieporęt | Gmina Nieporęt | POGOTOWIE | 17.01.2018 r. od godz. 08:00 | Obowiązuje |
| Starosta Wołomiński | Gminy: Dąbrówka i Radzymin | POGOTOWIE | 22.01.2018 r. od godz. 12.00 | Obowiązuje |
| Wójt Gminy Sochocin | Gmina Sochocin | POGOTOWIE | 30.01.2018 r. od godz. 15.00 | Obowiązuje |
| Wójt Gminy Nowe Miasto | Gmina Nowe Miasto | POGOTOWIE | 31.01.2018 r. od godz. 08:00 | Obowiązuje |
| Wójt Gminy Joniec | Sołectwa: Sobieski, Królewo, Szumlin, Joniec-Kolonia, Joniec, Popielżyn Górny, Popielżyn - Zawady | POGOTOWIE | 31.01.2018 r. od godz. 08:00 | Obowiązuje |
| Starosta Płoński | Gminy: Sochocin, Joniec, Nowe Miasto. | POGOTOWIE | 31.01.2018 r. od godz. 15:00 | Obowiązuje |

JAKOŚĆ POWIETRZA

Wyniki pomiarów zanieczyszczeń powietrza za minioną dobę [w $\mu\text{g}/\text{m}^3$] na automatycznych stacjach WIOŚ w Warszawie

Wybierz datę: 2018-01-31, Śr Zestawienie dobowe (średnie)- Stacje automatyczne

| Stacja | Pomiar Pył zawieszony PM10 S24h | PM2.5 [$\mu\text{g}/\text{m}^3$] Pył zawieszony PM 2.5 S24h | O ₃ [$\mu\text{g}/\text{m}^3$] Ozon | | NO ₂ [$\mu\text{g}/\text{m}^3$] Dwutlenek azotu S24h | SO ₂ [$\mu\text{g}/\text{m}^3$] Dwutlenek siarki S24h | CO [$\mu\text{g}/\text{m}^3$] Tlenek węgla | | C ₆ H ₆ [$\mu\text{g}/\text{m}^3$] Benzen S24h |
|------------------------|---------------------------------------|---|---|-------------------|---|--|---|-------------------|--|
| | | | S24h | S8 _{max} | | | S24h | S8 _{max} | |
| Belsk-IGFPAN | | | 52.5 | 67 | 9.2 | 3.5 | 268 | 327 | |
| Granica-KPN | | | 41.1 | 58.9 | 12.6 | 3.7 | | | |
| Guty Duże | | | 55.1 | 68.9 | 7.3 | 2.6 | | | |
| Konstancin-Jeziorna | 30.7 | 21 | 41 | 42.1 | 6.5 | 21.9 | 188 | 289 | |
| Legionowo-Zegrzyńska | | 12.9 | 40.6 | 59.4 | 20.7 | 9.9 | | | |
| Otwock-Brzozowa | | 23.5 | 44.4 | 57.7 | 16 | 8.6 | 801 | 937 | |
| Piastów-Pułaskiego | | 16.9 | 37.3 | 49.4 | 20.4 | 9.5 | | | |
| Płock-Gimnazjum | | | 37.3 | 54.4 | 21.6 | 2.5 | 288 | 339 | 0.7 |
| Płock-Reja | 31.6 | 22.5 | 34.9 | 52.6 | 23.8 | 4 | 438 | 491 | 1 |
| Radom-Tochtermana | 31.8 | 21.7 | 39.5 | 54.7 | 20.6 | 4.1 | 385 | 452 | 0.7 |
| Siedlce-Konarskiego | 23.3 | 19.2 | | | | | | | |
| Warszawa-Komunikacyjna | 45.2 | 26.8 | | | 48.4 | | 818 | 998 | 1.7 |
| Warszawa-Marszałkowska | 34.3 | 26.8 | | | 32.4 | | 1153 | 1258 | |
| Warszawa-Podlesna | | | 33.5 | 61.2 | | | | | |
| Warszawa-Targówek | 24.2 | 16.1 | 34.3 | 43 | 26.9 | 8.9 | | | |
| Warszawa-Ursynów | 25.3 | 17.8 | 38.7 | 49 | 27.3 | 7.4 | | | |
| Żyrardów-Roosevelta | 30.4 | 22.1 | | | | | | | |

PROGNOZA JAKOŚCI POWIETRZA NA DZIS

Śred. 24h

Max 1h

1h*

Indeks jakości powietrza

- Bardzo dobry
- Dobry
- Umiarkowany
- Dostateczny
- Zły
- Bardzo zły

Warunku meteorologiczne

Temperatura powietrza

3 °C

Prędkość i kierunek wiatru

SSW
4.6 m/s

Opad atmosferyczny

Poziomy jakości powietrza

- Bardzo dobry
- Dobry
- Umiarkowany
- Dostateczny
- Zły
- Bardzo zły

Więcej informacji o poziomach i indeksie jakości powietrza znajdziesz w zakładkach [Skala jakości powietrza](#) oraz [Indeks jakości powietrza](#)

* Ze względów technicznych mapa dynamiczna może działać wolniej.

INFORMACJE HYDROLOGICZNO - METEOROLOGICZNE

Stan wody w rzekach

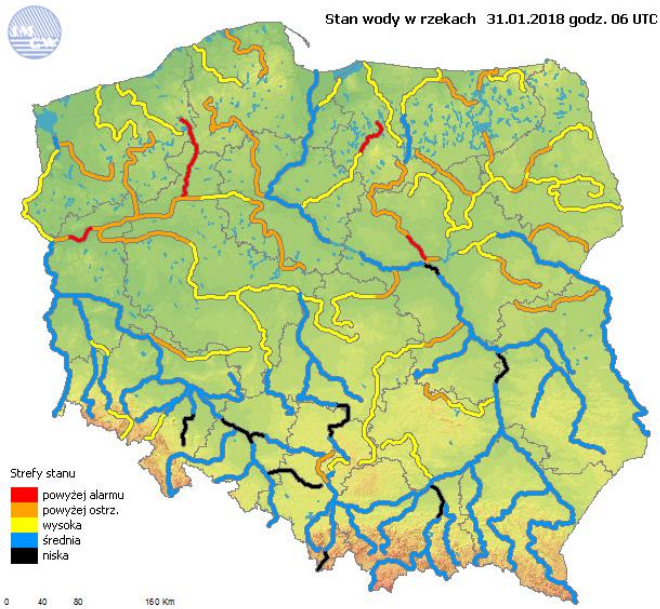

Rozkład dobowej sumy opadów

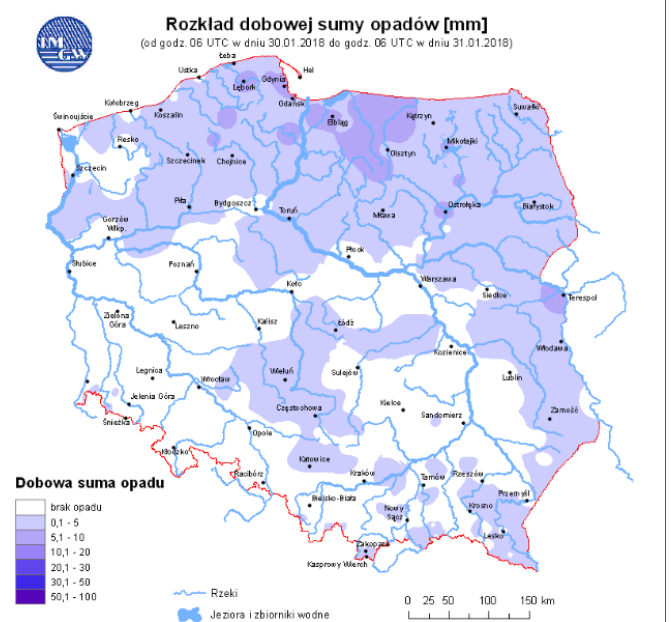

Prognoza pogody dla Polski na dziś



Prognoza pogody dla Polski na jutro



WOJEWÓDZKIE CENTRUM ZARZĄDZANIA KRYZYSOWEGO

Plac Bankowy 3/5, 00-950 Warszawa, tel.: (22) 595-13-00; 595-13-01; 987; fax.: (22) 620-19-40; 695-63-53;

www.mazowieckie.pl

| Ostrzeżenia METEO | Ostrzeżenia HYDRO |
|-------------------|-------------------|
| BRAK | BRAK |

ZJAWISKA LODOWE

Rzeka Wisła

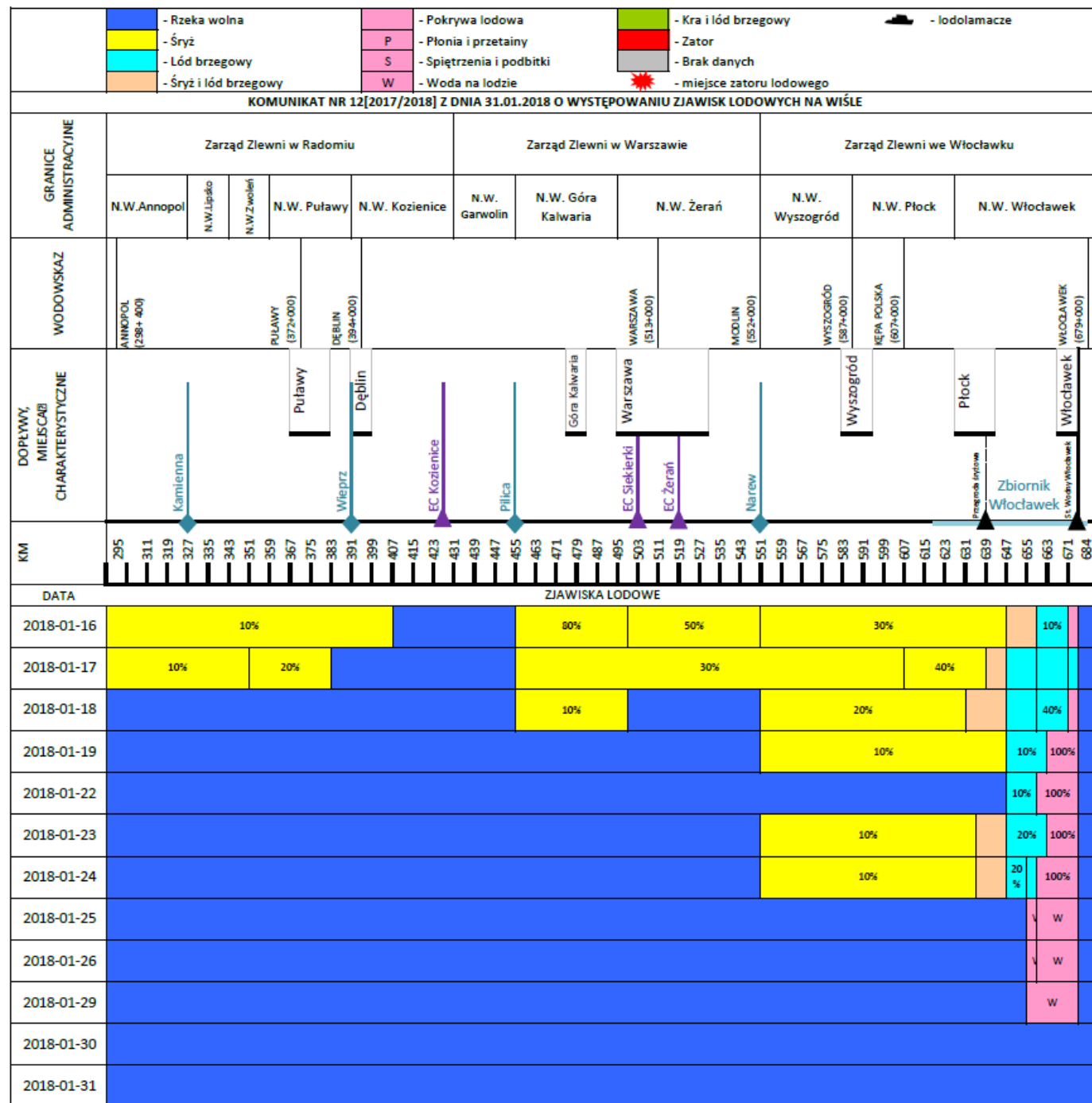

Rzeka Narew

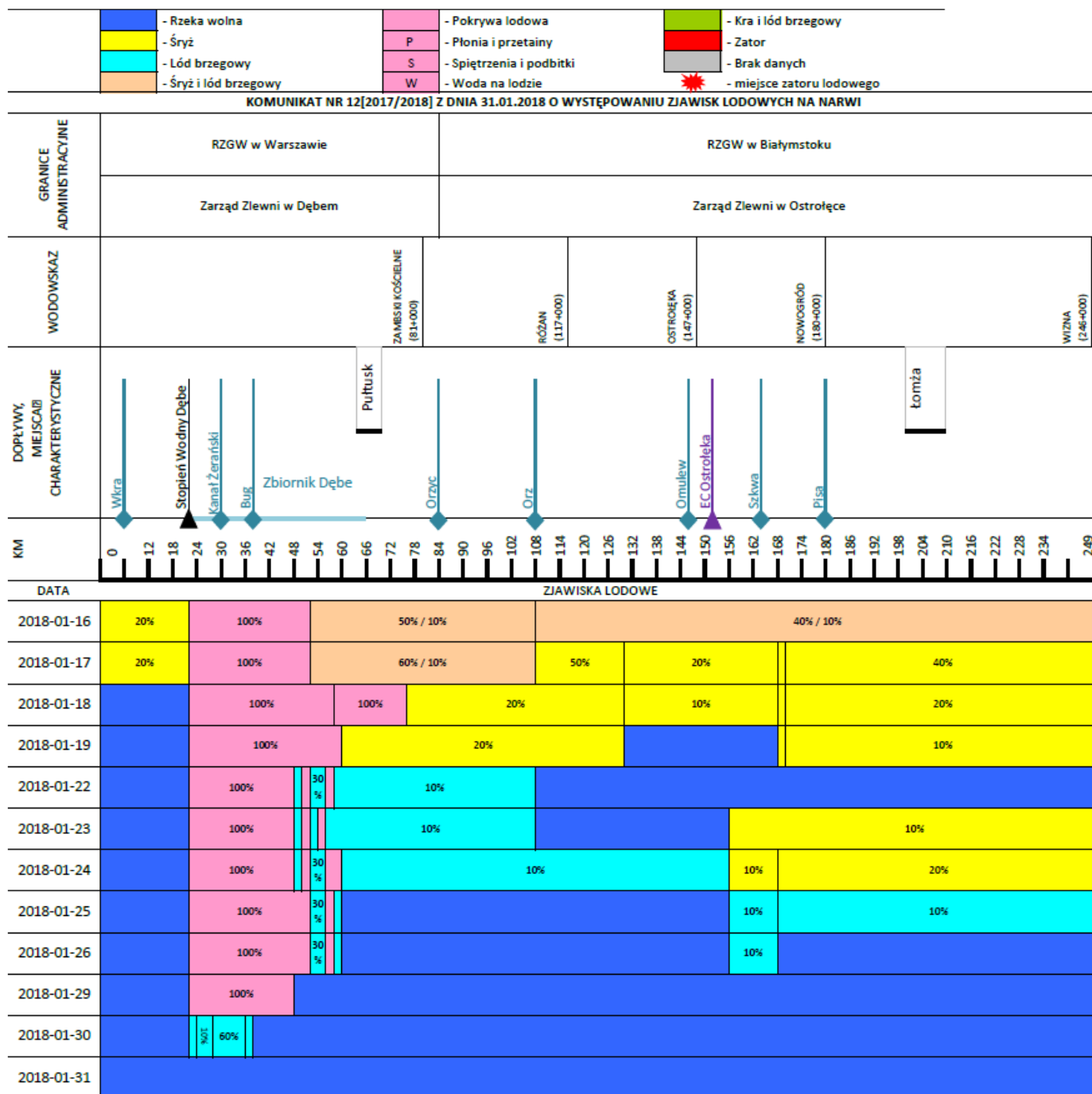

Rzeka Bug

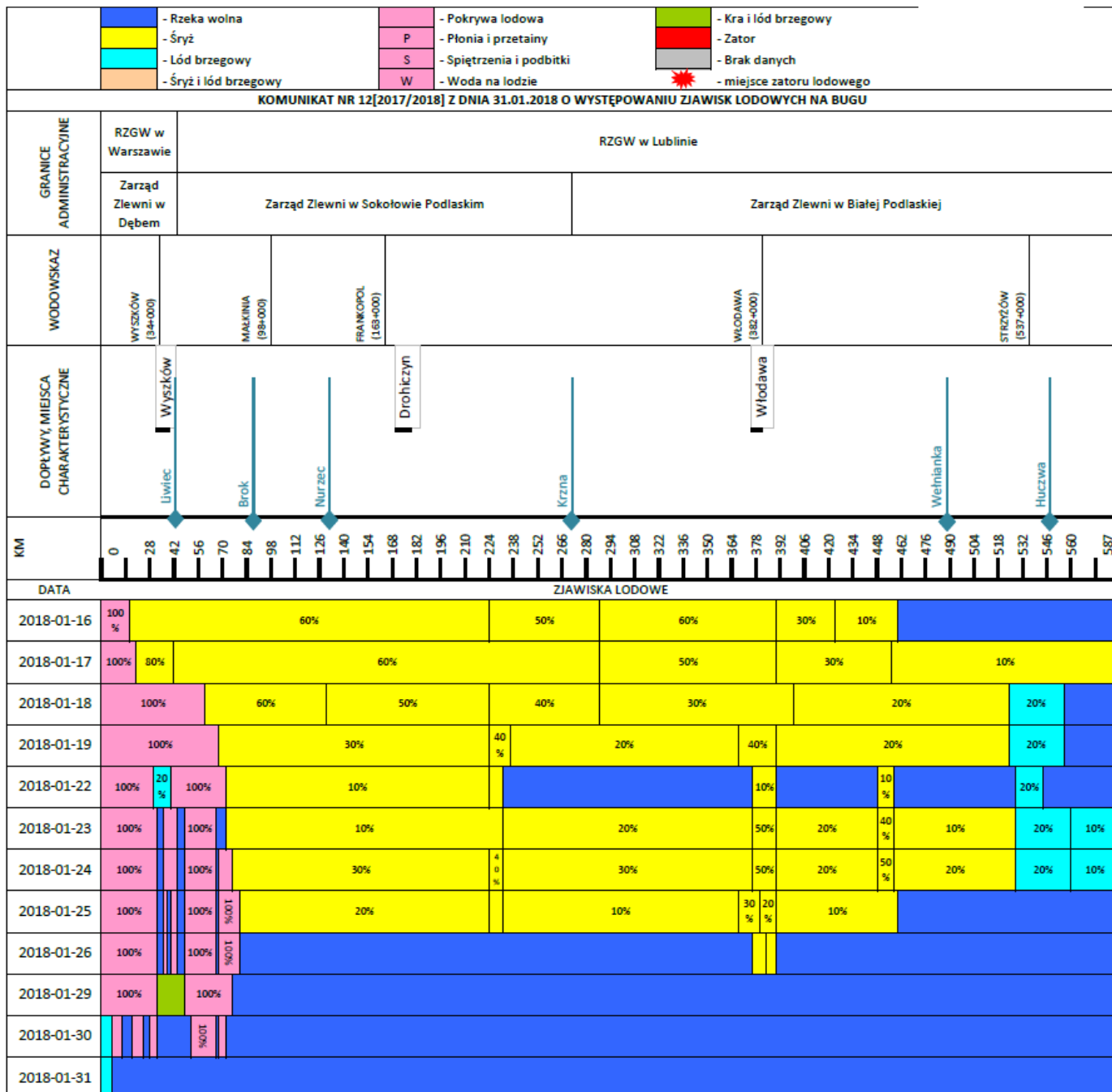

METEOROGRAMY

dla głównych miast województwa mazowieckiego:

Warszawa

Radom

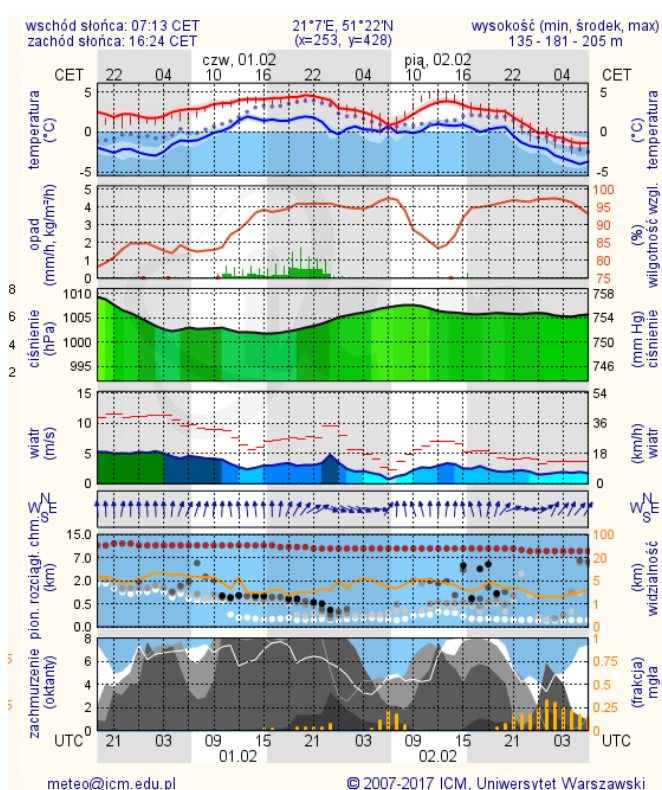
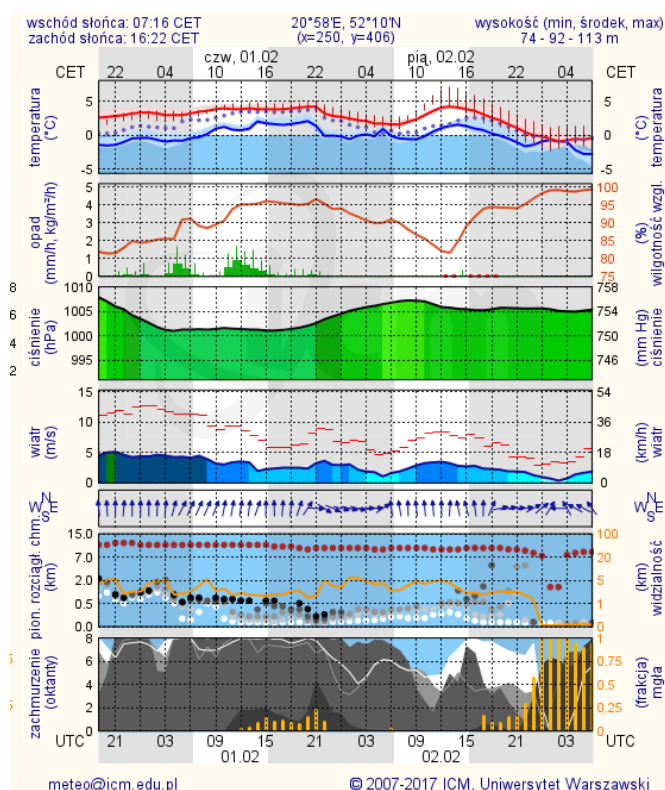

Płock

Ciechanów

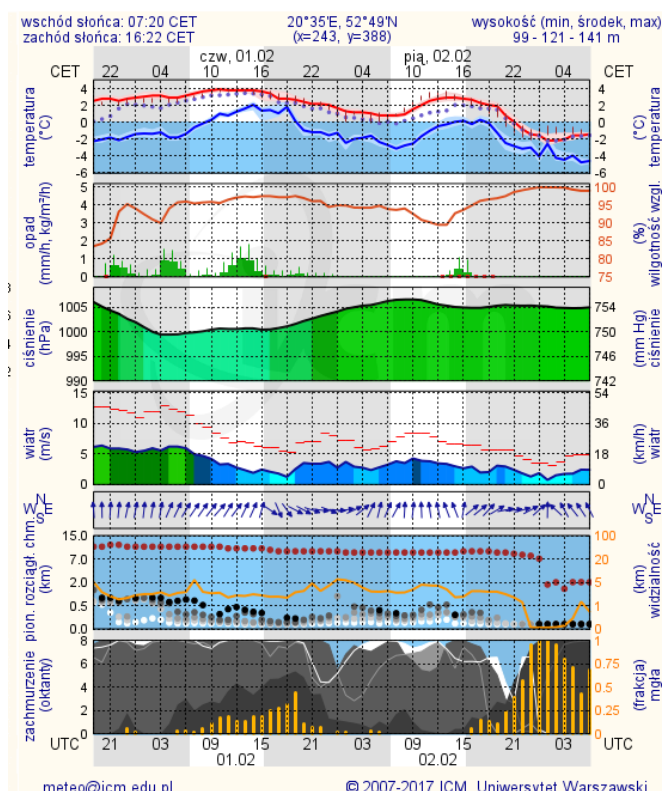
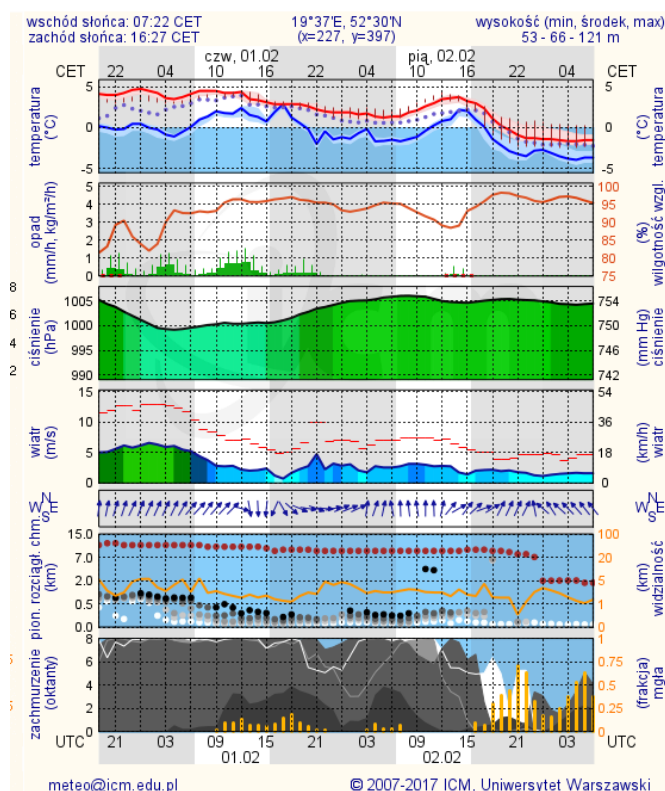

Ostrołęka

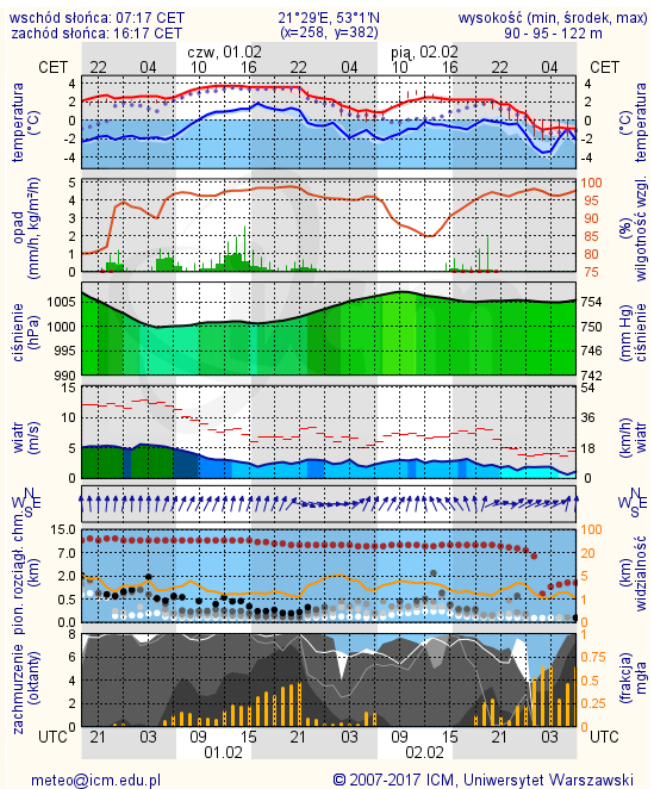

Siedlce

