

BIULETYN INFORMACYJNY NR 332/2017

za okres od 28.11.2017 r. od godz. 7.00 do 29.11.2017 r. do godz. 7.00

środa, dnia 29.11.2017 r.

Najważniejsze zdarzenia z minionej doby



1. Kolejne przypadki ASF u padłych dzików na terenie województwa mazowieckiego.
2. m. Legionowo, pow. legionowski – najechanie osoby przez pociąg IC
3. m. Ruda, pow. wołomiński - cztery osoby ranne, podtrute CO, nieszczelność pieca w kotłowni.
4. m. Stróżewo, pow. płoński – pożar garażu z butlami z acetylenem.
5. m. Otwock, ul. W. Reymonta 55, pożar kuchni w budynku wielorodzinnym, dwie osoby podtrute CO.
6. m. Poświętne, ul. Jana Pawła II (pow. wołomiński) – wypadek drogowy, jedna ofiara śmiertelna.
7. m. Bartniki, pow. żyrardowski – pożar domu, jedna ofiara śmiertelna.

ZESTAWIENIE DANYCH STATYSTYCZNYCH

Za okres: 28.11 – 29.11.2017 r.

| | KOMENDA STOŁECZNA POLICJI | W analizowanym okresie | Od początku roku |
|---|--|------------------------|------------------|
|  | 1) Odnotowano wypadków | 7 | 2393 |
| | 2) Ofiary śmiertelne w wypadkach drogowych/ kolejowych/ lotniczych | 1/0/0 | 140/16/2 |
| | 3) Osoby ranne w wypadkach drogowych/kolejowych/lotniczych | 6/1/0 | 2747/14/3 |
| | 4) Utonięcia /wychłodzenia | 0/0 | 18/7 |
| | KOMENDA WOJEWÓDZKA POLICJI | W analizowanym okresie | Od początku roku |
|  | 1) Odnotowano wypadków | 9 | 2026 |
| | 2) Ofiary śmiertelne w wypadkach drogowych/ kolejowych/ lotniczych | 0/0/0 | 212/9/2 |
| | 3) Osoby ranne w wypadkach drogowych/kolejowych/lotniczych | 10/0/0 | 2510/4/2 |
| | 4) Utonięcia/wychłodzenia | 0/0 | 26/2 |
| | KOMENDA WOJEWÓDZKA PAŃSTWOWEJ STRAŻY POŻARNEJ | W analizowanym okresie | Od początku roku |
|  | 1) Liczba pożarów | 25 | 15251 |
| | 2) Ofiary śmiertelne w pożarach/zaczadzenia | 1/0 | 51/6 |
| | 3) Osoby ranne w pożarach/podtrute CO | 2/0 | 41/15 |
| | NADWIŚLAŃSKI ODDZIAŁ STRAŻY GRANICZNEJ | W dniu 28.11.2017 | Od 01.01.2017 |
|  | 1) Ruch graniczny: schengen/non-schengen | 29260/15391 | 11945727/5924573 |
| | 2) Złożone wnioski o nadanie statusu uchodźcy | 4 | 729 |
| | 3) Cudzoziemcy, którym odmówiono wjazdu do RP/zatrzymano | 0/7 | 676/1334 |

WYKAZ ZGROMADZEŃ PUBLICZNYCH, IMPREZ MASOWYCH I INNYCH WYDARZEŃ w dniu 29.11.2017 r.

| Godziny imprezy | Rodzaj imprezy | Miejsce/Trasa | Organizator | Liczba osób | Uwagi |
|---|----------------|--|----------------|-------------|---|
| 00.00-23.59 | zgromadzenie | ul. Matejki, teren skweru Francois Mitterranda oraz chodnik pomiędzy skwerem Francois Mitterranda, a skrzyżowaniem ulicy Matejki z ulicą Wiejską (strona południowa) | osoba prywatna | 2-20 | postępowanie uproszczone / rozstawiony namiot o wym. 3x6 m |
| 08.00-12.00 | zgromadzenie | Al. Ujazdowskie 1/3, przed Kancelarią Prezesa Rady Ministrów | osoba prywatna | 2 | postępowanie uproszczone / wyrażenie sprzeciwu w związku z oszustwem przez Generalną Dyрекcję Dróg Krajowych i Autostrad na 110 mln - przeciw łapówkarstwu i oszustwom, nie przestrzeganiu przepisów w ruchu drogowym, stawianiu obiektów bez zezwolenia na budowę i oszukiwaniu organizatora zgromadzenia na szczeblu ministerialnym |
| 11.00-14.00 | zgromadzenie | ul. Dzieci Warszawy 11F/14 - siedziba firmy Inferno Dawid Fiegier | osoba prywatna | 5 | przypomnienie wskazanemu przedsiębiorcy o istnieniu zobowiązań w stosunku do firmy organizatora zgromadzenia - protestujący będą posiadać transparent |
| 11.00-14.00 | zgromadzenie | ul. Krępowieckiego 10 lok. U-10 | osoba prywatna | 5 | postępowanie uproszczone / przypomnienie wskazanemu przedsiębiorcy o istnieniu zobowiązań w stosunku do firmy organizatora zgromadzenia |
| 17.30-19.30 | zgromadzenie | Plac Defilad | osoba prywatna | ok. 150 | uczczenie pamięci Piotra Szczęsnego |
| 18.00-22.00 22.00-06.00 22.00-06.00 | zgromadzenie | Al. Ujazdowskie 1/3, przed Kancelarią Prezesa Rady Ministrów | osoba prywatna | 2-15 | postępowanie uproszczone / promowanie wartości demokratycznych |

| ASF – AFRYKAŃSKI POMÓR SWIŃ | |
|-----------------------------|-------------------|
| Ogniska ASF trzody chlewnej | Liczba ognisk |
| | 8 |
| Przypadki ASF dzików | Liczba przypadków |
| | 90 |

Na chwilę obecną powołano **252** komisje do spraw szacowania szkód w gospodarstwach rolnych i działach specjalnych produkcji rolnej, w których wystąpiły szkody spowodowane przez niekorzystne zjawiska atmosferyczne. (komisje bez zmian – ostatnia aktualizacja 16.11.2017 r.)

JAKOŚĆ POWIETRZA

Wyniki pomiarów zanieczyszczeń powietrza za minioną dobę [w µg/m³] na automatycznych stacjach WIOŚ w Warszawie

Wybierz datę: 2017-11-28, Wt Zestawienie dobowe (średnie)- Stacje automatyczne

| Stacja | Pomiar | PM10 [µg/m ³] | PM2.5 [µg/m ³] | O ₃ [µg/m ³] | | NO ₂ [µg/m ³] | SO ₂ [µg/m ³] | CO [µg/m ³] | | C ₆ H ₆ [µg/m ³] |
|------------------------|--------|-----------------------------|-------------------------------|-------------------------------------|-------|--------------------------------------|--------------------------------------|-------------------------|-------|--|
| | | Pył zawieszony PM10 S24h | Pył zawieszony PM 2.5 S24h | S24h | S8max | Dwutlenek azotu S24h | Dwutlenek siarki S24h | Tlenek węgla S24h | S8max | Benzen S24h |
| Belsk-IGFPAN | | | | 17.4 | 27.1 | 21.8 | 4.5 | 334 | 360 | |
| Granica-KPN | | | | 27.1 | 34 | 16.2 | 4.3 | | | |
| Guty Duże | | | | 33.2 | 42.7 | 12.2 | 3.3 | | | |
| Konstancin-Jeziorna | | 40.6 | 31.7 | 24.8 | 38.9 | 19.2 | 4.6 | 789 | 901 | 1.6 |
| Legionowo-Zegrzyńska | | | 23.3 | 14.2 | 20.9 | 32.1 | 16.8 | | | |
| Otwock-Brzozowa | | | 42.6 | 18.4 | 33.1 | 25.3 | 4.5 | 932 | 1336 | |
| Piastów-Pułaskiego | | | 29 | 20.8 | 29.7 | 26.9 | 10.3 | | | |
| Płock-Gimnazjum | | | | 17.9 | 21.3 | 31.3 | 6.9 | 354 | 392 | 1.4 |
| Płock-Reja | | 39 | 30.8 | 16.9 | 21.4 | 32.3 | 8 | 880 | 907 | 1.6 |
| Radom-Tochtermana | | 46.4 | 35.1 | 20.9 | 30.6 | 22.9 | 3.9 | 715 | 1051 | 1.2 |
| Siedlce-Konarskiego | | 36.1 | 33.6 | | | | | | | |
| Warszawa-Komunikacyjna | | 61.8 | 45.2 | | | 42.4 | | 851 | 1129 | 2.6 |
| Warszawa-Marszałkowska | | 59.7 | 49.9 | | | 44.7 | | 584 | 721 | |
| Warszawa-Podleśna | | | | 12.3 | 15.5 | | | | | |
| Warszawa-Targówek | | 39.5 | | 14.5 | 18 | 32.4 | 5.9 | | | |
| Warszawa-Ursynów | | 40.6 | 31.1 | 27.3 | 33.5 | 26.4 | 7.9 | | | |
| Żyrardów-Roosevelta | | 39.3 | 30 | | | | | | | |

PROGNOZA JAKOŚCI POWIETRZA NA DZIŚ

Śred. 24h

Max 1h

1h*

Polska

* Ze zrzędów technicznych mapa dynamiczna może działać wolniej.

Indeks jakości powietrza

- Bardzo dobry
- Dobry
- Umiarkowany
- Dostateczny
- Zły
- Bardzo zły

Warunki meteorologiczne

Temperatura powietrza

1 °C

Prędkość i kierunek wiatru

S
2.6 m/s

Opad atmosferyczny

Poziomy jakości powietrza

- Bardzo dobry
- Dobry
- Umiarkowany
- Dostateczny
- Zły
- Bardzo zły

Więcej informacji o poziomach i indeksie jakości powietrza znajdziesz w zakładkach [Skala jakości powietrza](#) oraz [Indeks jakości powietrza](#)

INFORMACJE HYDROLOGICZNO - METEOROLOGICZNE

Stan wody w rzekach

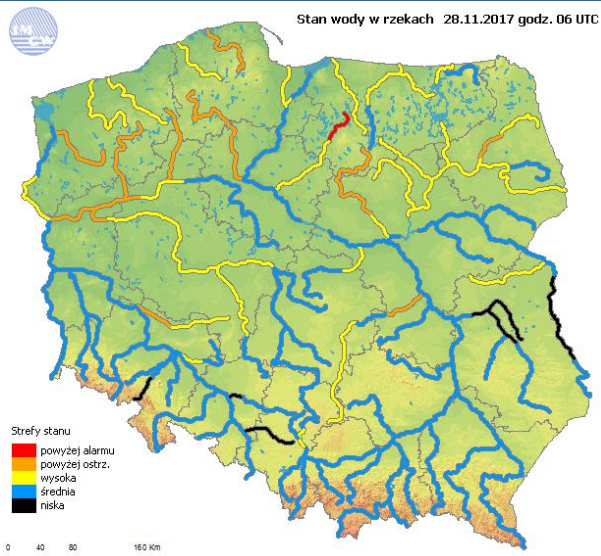

Rozkład dobowej sumy opadów

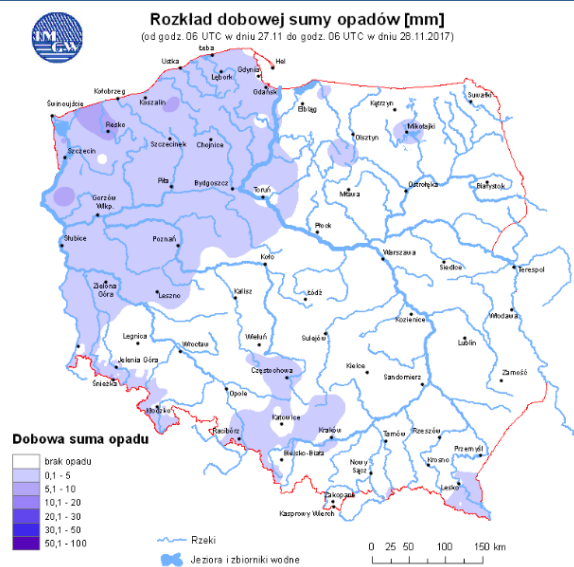

Prognoza pogody dla Polski na dziś



Prognoza pogody dla Polski na jutro



Ostrzeżenia METEO

BRAK

Ostrzeżenia HYDRO

BRAK

METEOROGRAMY

Warszawa

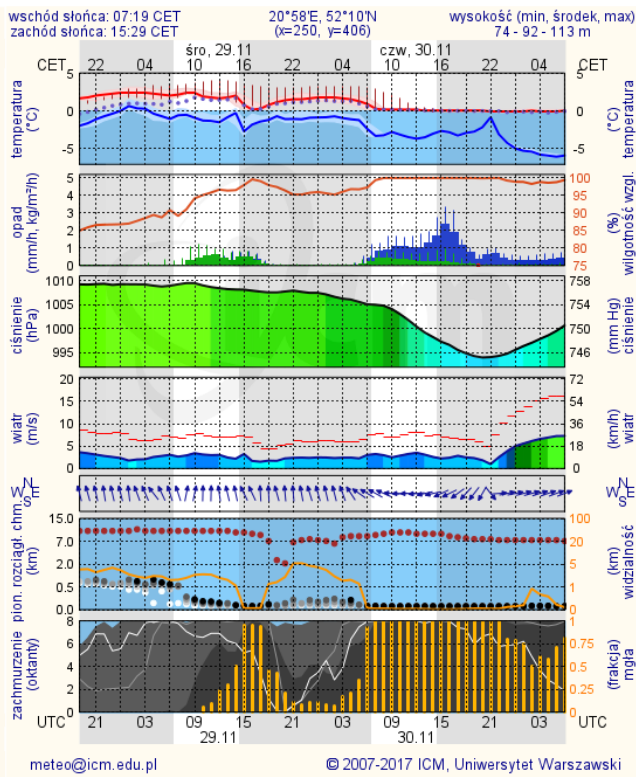

Radom

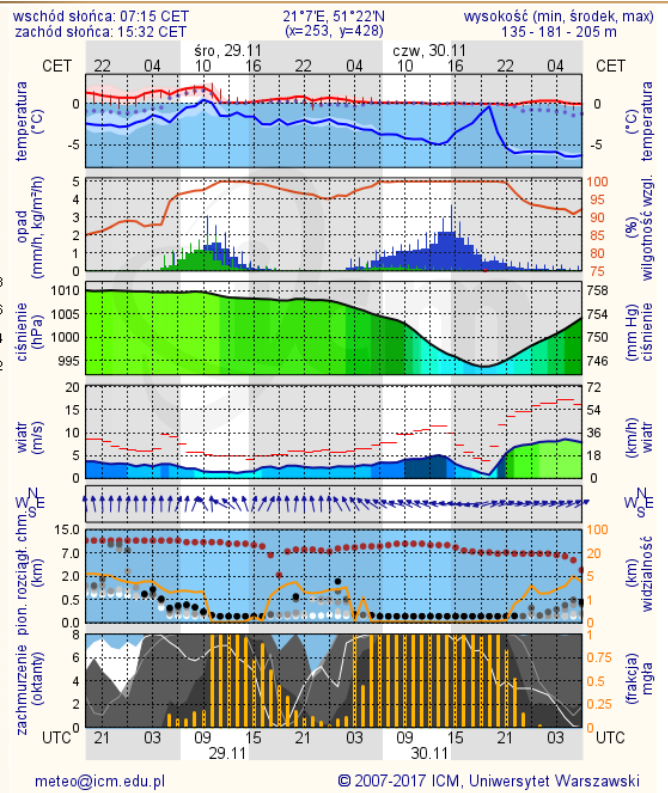

Płock

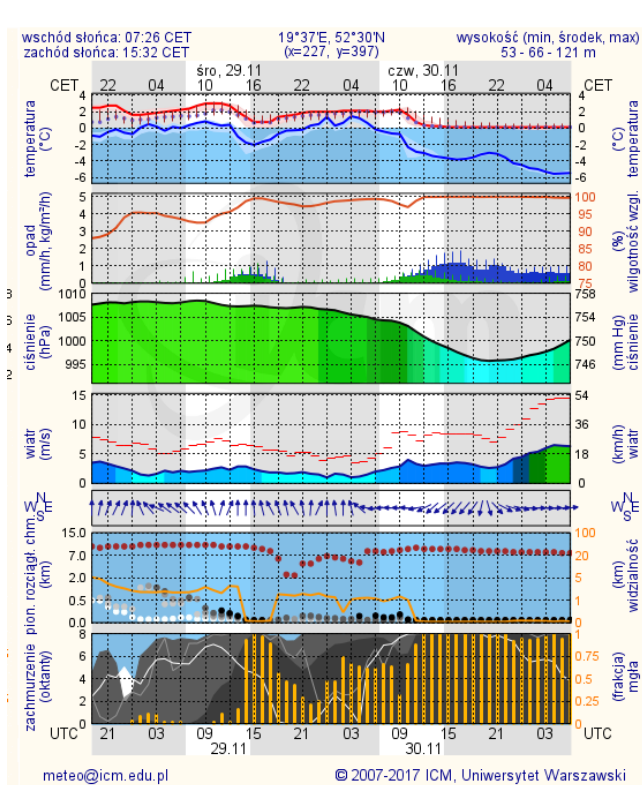

Ciechanów

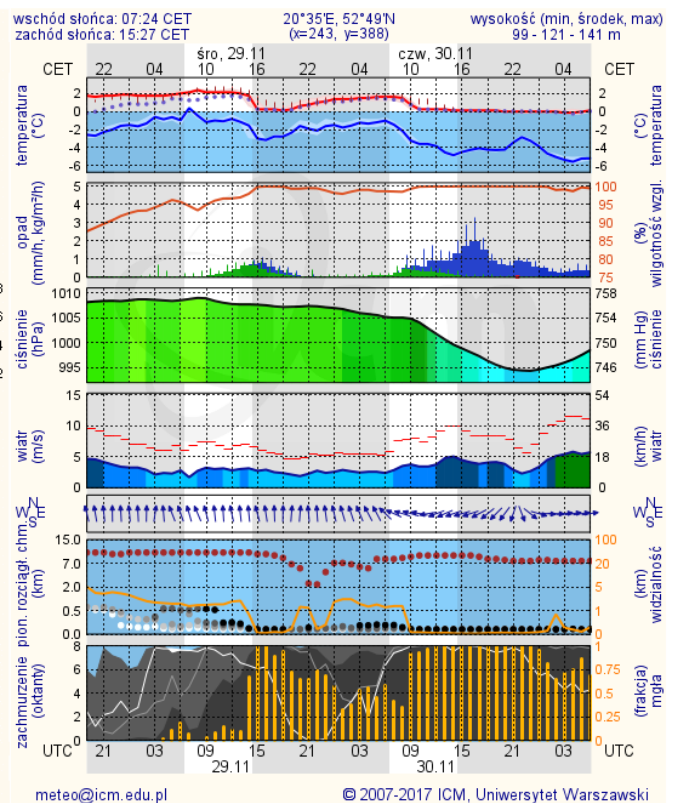

Ostrołęka

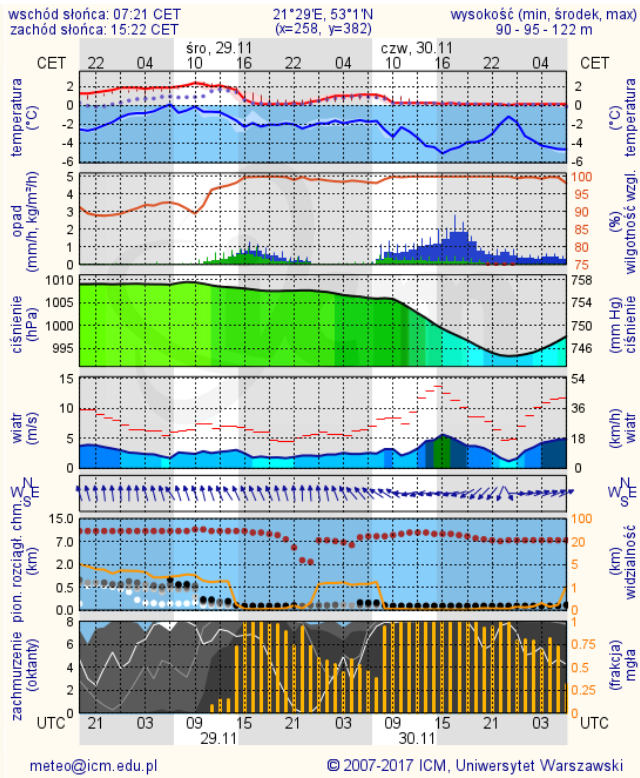

Siedlce

