

**Obszary udokumentowanych złóż kopalin  
wprowadzone zarządzeniem zastępczym  
Wojewody Mazowieckiego**

ZAŁĄCZNIK DO RYSUNKU  
**STUDIUM UWARUNKOWAŃ I KIERUNKÓW  
ZAGOSPODAROWANIA PRZESTRZENNEGO  
GMINY SZCZAWIN KOŚCIELNY**

SKALA 1: 25 000

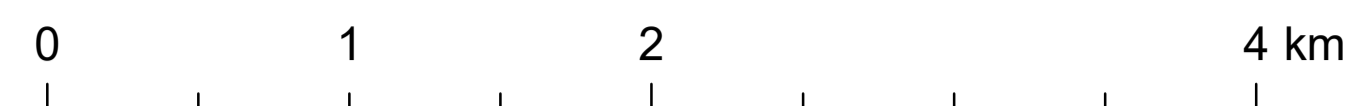

**UWARUNKOWANIA ZAGOSPODAROWANIA PRZESTRZENNEGO**

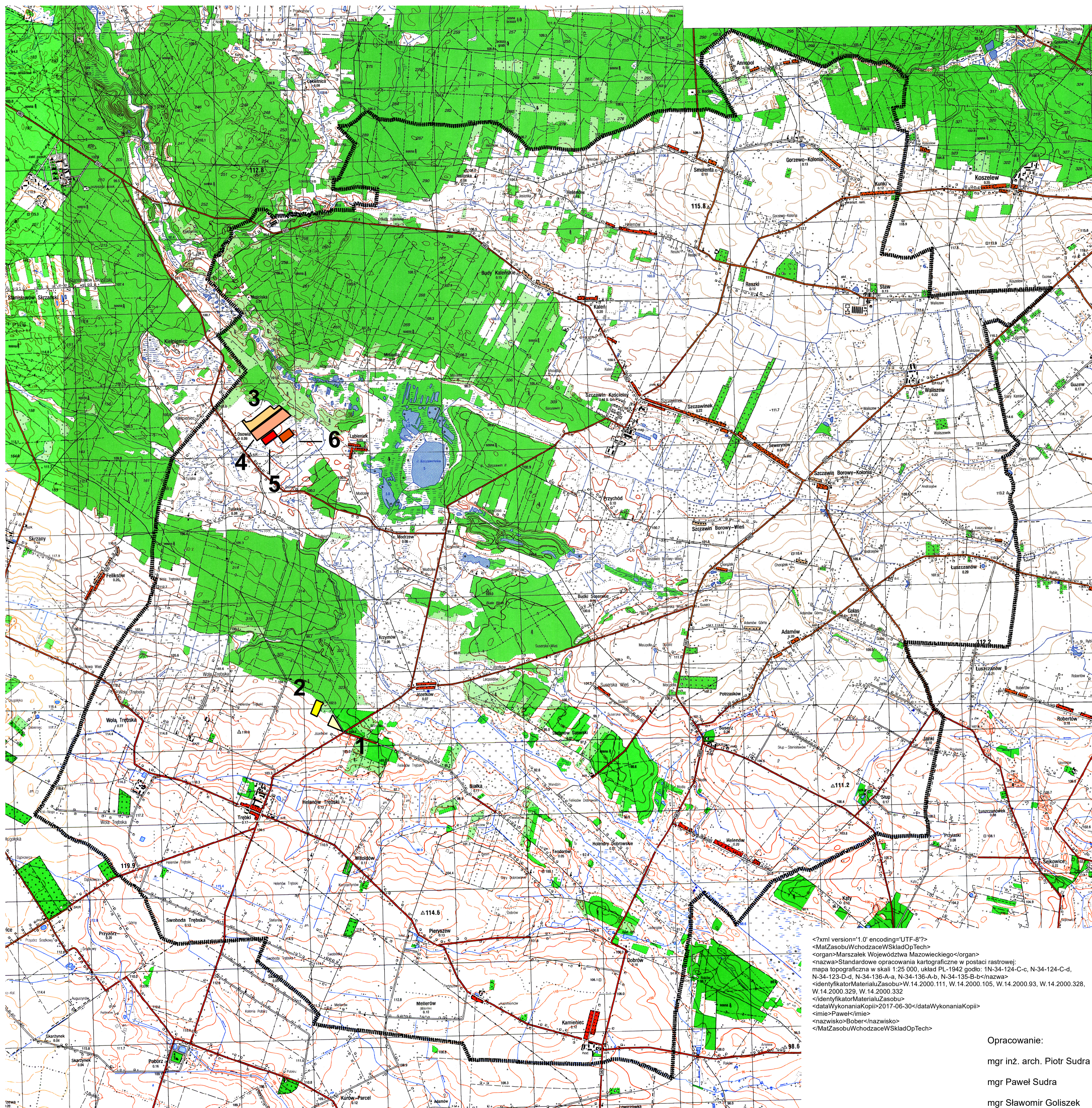

**OZNACZENIA**

▬ granica gminy

**OBSZARY UDOKUMENTOWANYCH ZŁÓŻ KOPALIN**

1. HELENÓW TRĘBSKI III decyzja nr RL.6528.9.2011.AJ z dnia 31.08.2011 r.  
ZŁOŻE KRUSZYWA NATURALNEGO

2. HELENÓW TRĘBSKI IV decyzja nr RL.6528.3.2014 z dnia 05.01.2015 r.  
ZŁOŻE KRUSZYWA NATURALNEGO

3. OSOWIA decyzja nr RO-I/PI/G/7514/1/99 z dnia 20.05.1999 r.  
ZŁOŻE KRUSZYWA NATURALNEGO

4. OSOWIA II decyzja nr WOŚ-P/7414/5/01 z dnia 02.07.2001 r.  
ZŁOŻE KRUSZYWA NATURALNEGO

5. OSOWIA III decyzja nr RLO.751-22/07 z dnia 10.10.2007 r.  
ZŁOŻE KRUSZYWA NATURALNEGO

6. OSOWIA IV decyzja nr RL.6528.2.2011.AJ z dnia 18.03.2011 r.  
ZŁOŻE KRUSZYWA NATURALNEGO

```
<?xml version="1.0" encoding="UTF-8"?>
<MatZasobuWchodzaceWSkladOpTech>
<organ>Marszałek Województwa Mazowieckiego</organ>
<nazwa>Standardowe opracowania kartograficzne w postaci rastrowej:
mapa topograficzna w skali 1:25 000, układ PL-1942 godło: 1N-34-124-C-c, N-34-124-C-d,
N-34-123-D-d, N-34-136-A-a, N-34-136-A-b, N-34-135-B-b</nazwa>
<identyfikatorMaterialuZasobu>W.14.2000.111, W.14.2000.105, W.14.2000.93, W.14.2000.328,
W.14.2000.329, W.14.2000.332
</identyfikatorMaterialuZasobu>
<dataWykonaniaKopii>2017-06-30</dataWykonaniaKopii>
<imie>Pawel</imie>
<nazwisko>Bober</nazwisko>
</MatZasobuWchodzaceWSkladOpTech>
```

Opracowanie:

mgr inż. arch. Piotr Sudra

mgr Paweł Sudra

mgr Sławomir Goliszek

inż. arch. Jacek Wiśniewski