

**Obszary udokumentowanych złóż kopalin  
wprowadzone zarządzeniem zastępczym  
Wojewody Mazowieckiego**

ZAŁĄCZNIK DO RYSUNKU

**STUDIUM UWARUNKOWAŃ I KIERUNKÓW  
ZAGOSPODAROWANIA PRZESTRZENNEGO  
GMINY PŁOŃSK**

UWARUNKOWANIA ZAGOSPODAROWANIA PRZESTRZENNEGO

SKALA 1: 25 000

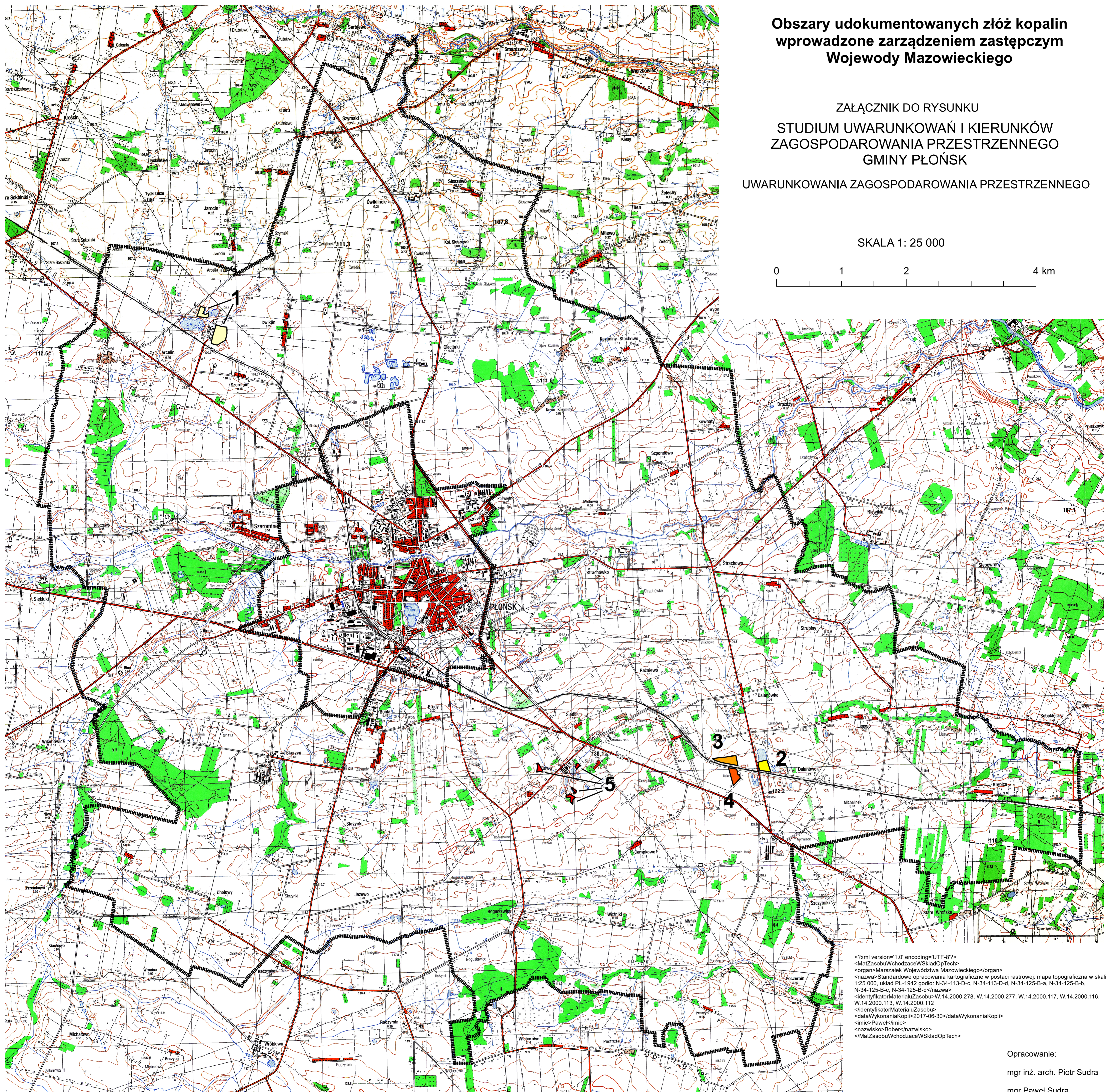
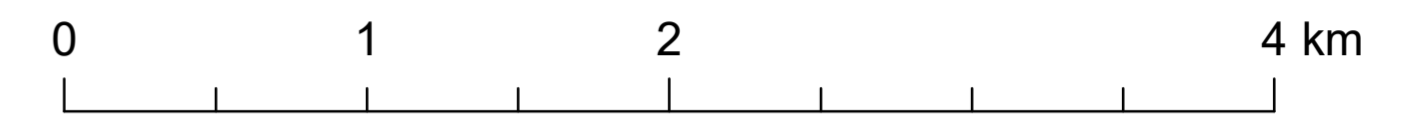

```
<?xml version="1.0" encoding="UTF-8"?>
<MalZasobuWchodzaceWSkladOpTech>
<organ>Marszałek Województwa Mazowieckiego</organ>
<nazwa>Standardowe opracowania kartograficzne w postaci rastrowej: mapa topograficzna w skali 1:25 000, układ PL-1942 godko: N-34-113-D-c, N-34-113-D-d, N-34-125-B-a, N-34-125-B-b, N-34-125-B-c, N-34-125-B-d</nazwa>
<identyfikatorMaterialuZasobu>W.14.2000.278, W.14.2000.277, W.14.2000.117, W.14.2000.116, W.14.2000.113, W.14.2000.112
<identyfikatorMaterialuZasobu>
<dataWykonaniaKopii>2017-06-30</dataWykonaniaKopii>
<imie>Paweł</imie>
<nazwisko>Bober</nazwisko>
</MalZasobuWchodzaceWSkladOpTech>
```

Opracowanie:  
mgr inż. arch. Piotr Sudra  
mgr Paweł Sudra  
mgr Sławomir Goliszek  
inż. arch. Jacek Wiśniewski

**OZNACZENIA**

■■■■■■■■ granica gminy

**OBSZARY UDOKUMENTOWANYCH ZŁÓŻ KOPALIN**

1. ARCELIN decyzja nr KZK/012/S/3287/76 z dnia 17.01.1976 r.  
ZŁOŻE SUROWCÓW ILASTYCH CERAMIKI BUDOWLANEJ

2. DALANÓWEK I decyzja nr 8513/1/87 z dnia 10.02.1987 r.  
ZŁOŻE KRUSZYWA NATURALNEGO

3. DALANÓWEK XXIII decyzja nr PŚ-II.7427.12.2015.PS; 60/15/PŚ.G z dnia 23.03.2015 r.  
ZŁOŻE KRUSZYWA NATURALNEGO

4. DALANÓWEK XXIV decyzja nr PŚ-II.7427.38.2015.MŁ; 181/15/PŚ.G z dnia 20.08.2015 r.  
ZŁOŻE KRUSZYWA NATURALNEGO

5. PILITOWO-NOWINA decyzja nr KZK/012/M/4721/83/84 z dnia 20.02.1984 r.  
ZŁOŻE SUROWCÓW ILASTYCH CERAMIKI BUDOWLANEJ