

**Obszary udokumentowanych złóż kopalin  
wprowadzone zarządzeniem zastępczym  
Wojewody Mazowieckiego**

**ZAŁĄCZNIK DO RYSUNKU  
STUDIUM UWARUNKOWAŃ I KIERUNKÓW  
ZAGOSPODAROWANIA PRZESTRZENNEGO  
GMINY HUSZLEW**

SKALA 1: 25 000

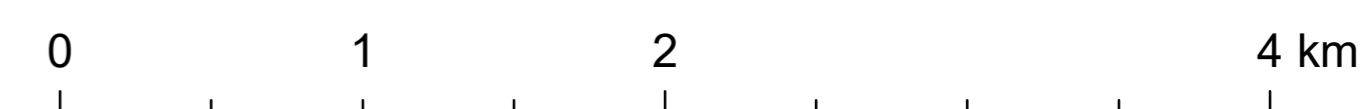

**UWARUNKOWANIA ZAGOSPODAROWANIA PRZESTRZENNEGO**

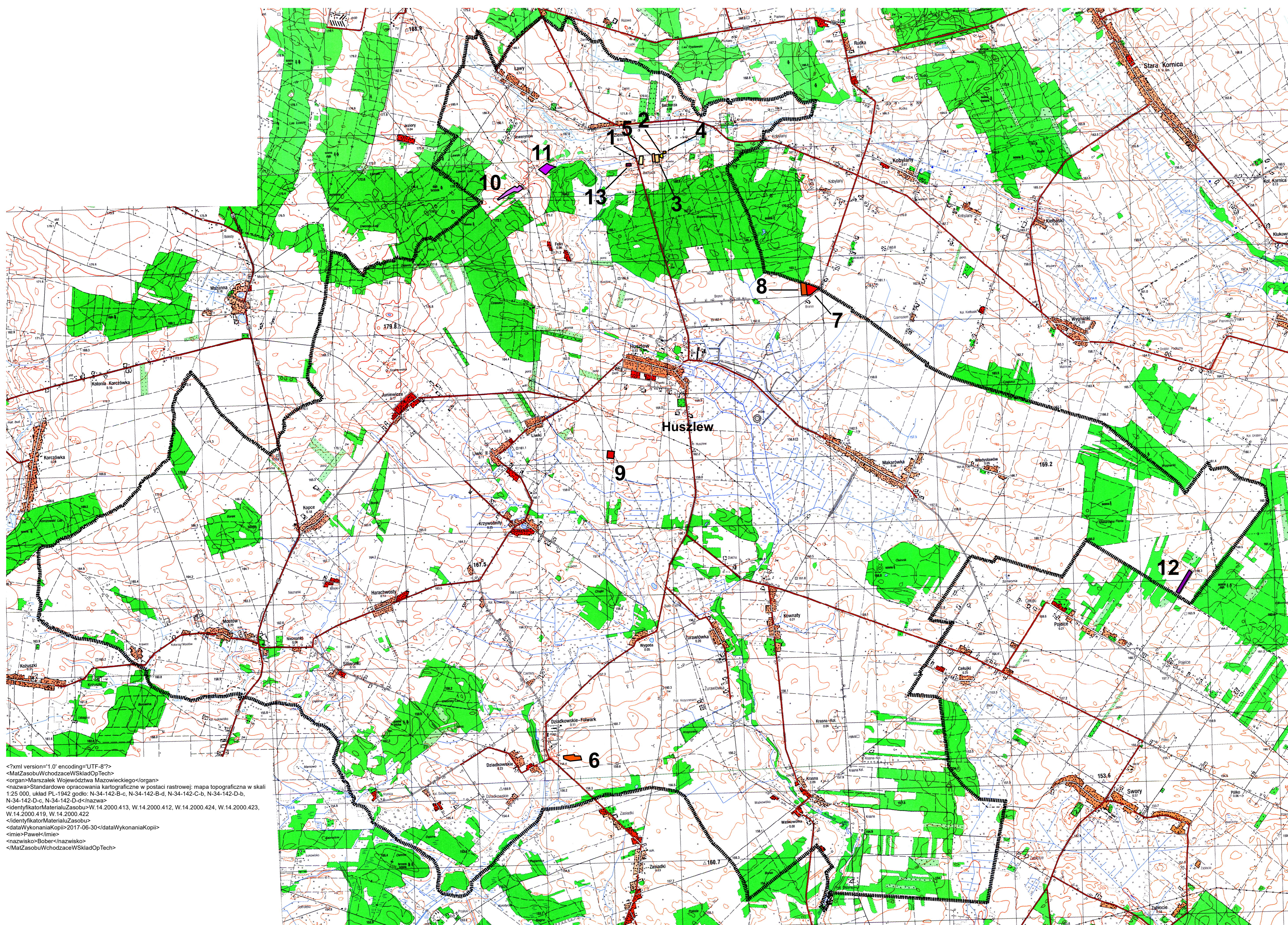

```
<?xml version="1.0" encoding="UTF-8"?>
<MatZasobuWchodzaceWSkladOpTech>
<organ>Marszałek Województwa Mazowieckiego</organ>
<nazwa>Standardowe opracowania kartograficzne w postaci rastrowej; mapa topograficzna w skali 1:25 000, układ PL-1942, godzi: N-34-142-B-c, N-34-142-B-d, N-34-142-C-b, N-34-142-D-b, N-34-142-D-c, N-34-142-D-d</nazwa>
<identyfikatorMaterialuZasobu>W.14.2000.413, W.14.2000.412, W.14.2000.424, W.14.2000.423, W.14.2000.419, W.14.2000.422
<identyfikatorMaterialuZasobu>
<dataWykonaniaKopii>2017-06-30</dataWykonaniaKopii>
<imie>Paweł</imie>
<nazwisko>Bober</nazwisko>
</MatZasobuWchodzaceWSkladOpTech>
```

**OZNACZENIA**

■■■■■■■■ granica gminy

**OBSZARY UDOKUMENTOWANYCH ZŁÓŻ KOPALIN**

- 1. BACHORZA decyzja nr OSGWG-8513/2/82 z dnia 05.06.1982 r.  
ZŁOŻE KREDY PISZĄCEJ
- 2. BACHORZA II decyzja nr OS-8513/1/88 z dnia 28.03.1988 r.  
ZŁOŻE KREDY PISZĄCEJ
- 3. BACHORZA III decyzja nr OS-8513/3/88 z dnia 22.06.1988 r.  
ZŁOŻE KREDY PISZĄCEJ

- 4. BACHORZA IV decyzja nr OS-8513/5/89 z dnia 09.09.1989 r.  
ZŁOŻE KREDY PISZĄCEJ
- 5. BACHORZA VI decyzja nr O.S.L.7512/5/2004 z dnia 28.07.2004 r.  
ZŁOŻE KREDY PISZĄCEJ
- 6. DZIADKOWSKIE FOLWARK decyzja nr O.S.L.7511/10/2009 z dnia 03.06.2009 r.  
ZŁOŻE KRUSZYWA NATURALNEGO
- 7. HUSZLEW decyzja nr PŚ-II.7427.3.2012.PS z dnia 15.02.2012 r.  
ZŁOŻE KRUSZYWA NATURALNEGO
- 8. HUSZLEW 1 decyzja nr OSL.6528.2.2012 z dnia 26.09.2012 r.  
ZŁOŻE KRUSZYWA NATURALNEGO

- 9. HUSZLEW I decyzja nr OSL.6528.2.2015 z dnia 22.06.2015 r.  
ZŁOŻE KRUSZYWA NATURALNEGO
- 10. SEWERYNÓW decyzja nr O.S.L.7512/2/2004 z dnia 16.06.2004 r.  
ZŁOŻE KREDY PISZĄCEJ
- 11. SEWERYNÓW I decyzja nr OSL.6528.1.2015 z dnia 17.02.2015 r.  
ZŁOŻE KREDY PISZĄCEJ
- 12. WŁADYSŁAWÓW decyzja nr OSL.6528.1.2011 z dnia 17.02.2011 r.  
ZŁOŻE KRUSZYWA NATURALNEGO
- 13. ZIENIE decyzja nr OS-8513/4/89 z dnia 01.06.1989 r.  
ZŁOŻE KREDY PISZĄCEJ

Opracowanie:

mgr inż. arch. Piotr Sudra

mgr Paweł Sudra

mgr Sławomir Goliszek

inż. arch. Jacek Wiśniewski