ZAŁĄCZNIK DO RYSUNKU

Obszary udokumentowanych złóż kopalin wprowadzone zarządzeniem zastępczym Wojewody Mazowieckiego

STUDIUM UWARUNKOWAŃ I KIERUNKÓW ZAGOSPODAROWANIA PRZESTRZENNEGO GMINY ZARĘBY KOŚCIELNE

SKALA 1: 25 000

0 1 2 4 km

UWARUNKOWANIA ZAGOSPODAROWANIA PRZESTRZENNEGO

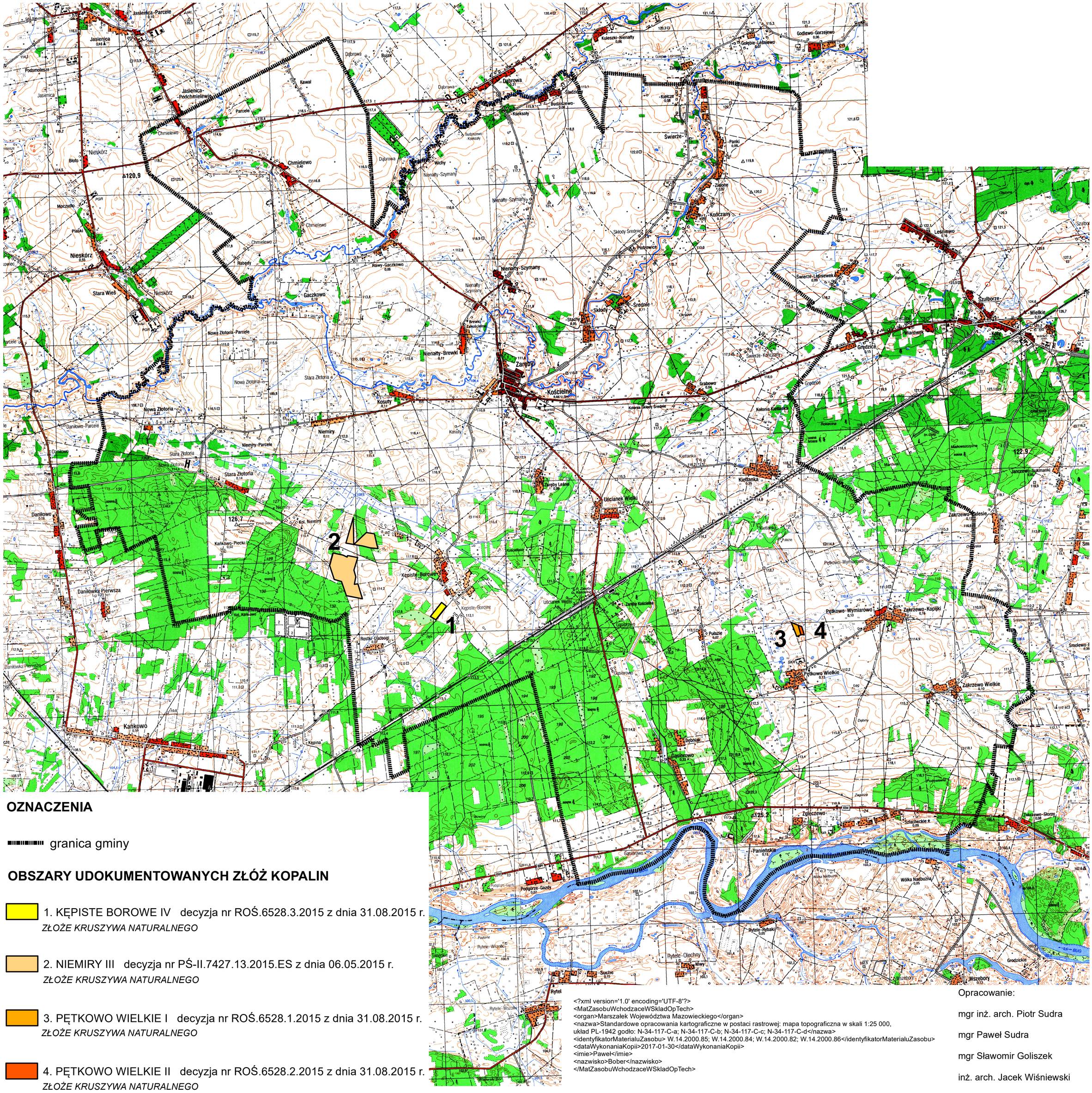
1
2
3
4
Zaręby
Kościelne
Nieskórz
Kankowo
Kępiste-Borowe
Kietlanka
Uścianek Wielki
Petkowo-Wymiarowo
Zakrzewo-Kopijki
Petkowo Wielkie
Zakrzewo Wielkie
Gąsiorowo
Zgleczewo
Rytele
Wszebory
Grodzickie
Wólka Nadbużna
Panieńskie
Szlachęckie
Zakrzewo-Słomy
Janczewo-Sukmanki
Zakrzewo-Zalesie
Smolewo
Szulborze-Wielkie
Leśniewo
Świerże
Kończany
Zielone
Panki
Kłecze
Budziszewo
Dąbrowa
Godlewo-Gorzejewo
Gołębie-Leśniewo
Kuleszki-Nienałty
Nienałty-Szymany
Nienałty-Brewki
Gaczkowo
Rawy-Gaczkowo
Nieskórz
Stara Wieś
Nowa Złotoria
Stara Złotoria
Niemiry
Kosuty
Daniłowo
Daniłówka Pierwsza
Kępina
Zawisty Podgórne
Rostki-Dąbrogi
Pułazie
Dębniak
Podgórze-Gazdy
Rytele-Rybaki
Rytele-Olechny
Suche
Nowy
Wólka Nadbużna
Grodzickie
Wszebory
BUG
Bug
Narew
Liwiec
Kanał Zerzeński
Kanał Zaręby
Kanał Kościelne
Kanał Kankowo
Kanał Kępiste
Kanał Kosuty
Kanał Niemiry
Kanał Nowa Złotoria
Kanał Stara Złotoria
Kanał Nienałty-Brewki
Kanał Nienałty-Szymany
Kanał Rawy-Gaczkowo
Kanał Kuleszki-Nienałty
Kanał Kłecze
Kanał Budziszewo
Kanał Świerże
Kanał Kończany
Kanał Zielone
Kanał Panki
Kanał Leśniewo
Kanał Szulborze
Kanał Wielkie
Kanał Grędzice
Kanał Janczewo
Kanał Zakrzewo
Kanał Smolewo
Kanał Petkowo
Kanał Gąsiorowo
Kanał Zgleczewo
Kanał Szlachęckie
Kanał Panieńskie
Kanał Wólka Nadbużna
Kanał Rytele
Kanał Grodzickie
Kanał Wszebory
Kanał Suche
Kanał Nowy
Kanał Rytele-Olechny
Kanał Rytele-Rybaki
Kanał Rytele-Wszołki
Kanał Podgórze-Gazdy
Kanał Dębniak
Kanał Pułazie
Kanał Rostki-Dąbrogi
Kanał Kępina
Kanał Kankowo
Kanał Nieskórz
Kanał Stara Wieś
Kanał Nowa Złotoria
Kanał Stara Złotoria
Kanał Niemiry
Kanał Kosuty
Kanał Daniłowo
Kanał Daniłówka Pierwsza
Kanał Zaręby
Kanał Kościelne
Kanał Kietlanka
Kanał Uścianek Wielki
Kanał Petkowo-Wymiarowo
Kanał Zakrzewo-Kopijki
Kanał Petkowo Wielkie
Kanał Zakrzewo Wielkie