

BIULETYN INFORMACYJNY NR 295/2017

za okres od 22.10.2017 r. od godz. 7.00 do 23.10.2017 r. do godz. 7.00

poniedziałek, dnia 23.10.2017 r.

Najważniejsze zdarzenia z minionej doby



1. Rajec Poduchowny powiat radomski – śmiertelny wypadek na kolei.
2. Kołbiel - Garwolin (pow. garwoliński) - zderzenia 3 samochodów osobowych.

ZESTAWIENIE DANYCH STATYSTYCZNYCH Za okres: 22 – 23.10.2017 r.

| | | | |
|---|--|-------------------------------|-------------------------|
|  | KOMENDA STOŁECZNA POLICJI | W analizowanym okresie | Od początku roku |
| | 1) Odnotowano wypadków | 7 | 2139 |
| | 2) Ofiary śmiertelne w wypadkach drogowych/ kolejowych/ lotniczych | 0/0/0 | 117/14/2 |
| | 3) Osoby ranne w wypadkach drogowych/kolejowych/lotniczych | 11/0/0 | 2493/10/3 |
| | 4) Utonięcia /wychłodzenia | 0/0 | 16/7 |
|  | KOMENDA WOJEWÓDZKA POLICJI | W analizowanym okresie | Od początku roku |
| | 1) Odnotowano wypadków | 7 | 1791 |
| | 2) Ofiary śmiertelne w wypadkach drogowych/ kolejowych/ lotniczych | 1/0/0 | 190/7/2 |
| | 3) Osoby ranne w wypadkach drogowych/kolejowych/lotniczych | 10/0/0 | 2242/4/2 |
| | 4) Utonięcia/wychłodzenia | 0/0 | 25/2 |
|  | KOMENDA WOJEWÓDZKA PAŃSTWOWEJ STRAŻY POŻARNEJ | W analizowanym okresie | Od początku roku |
| | 1) Liczba pożarów | 21 | 14248 |
| | 2) Ofiary śmiertelne w pożarach/zaczadzenia | 0/0 | 41/5 |
| | 3) Osoby ranne w pożarach/zatrute, CO | 0/0 | 301/8 |
|  | NADWIŚLAŃSKI ODDZIAŁ STRAŻY GRANICZNEJ | W dniu 22.10.2017 | Od 01.01.2017 |
| | 1) Ruch graniczny: schengen/non-schengen | 36031/19818 | 10763033/5307062 |
| | 2) Złożone wnioski o nadanie statusu uchodźcy | 0 | 649 |
| | 3) Cudzoziemcy, którym odmówiono wjazdu do RP/zatrzymano | 2/2 | 519/1184 |

WYKAZ ZGROMADZEŃ PUBLICZNYCH, IMPREZ MASOWYCH I INNYCH WYDARZEŃ w dniu 23.10.2017 r.

| Godziny imprezy | Rodzaj imprezy | Miejsce/Trasa | Organizator | Liczba osób | Uwagi |
|-----------------|----------------|--|----------------|-------------|--|
| 0.00-23.59 | zgromadzenie | ul. Matejki, teren skweru Francois Mitterranda oraz chodnik pomiędzy skwerem Francois Mitterranda, a skrzyżowaniem ulicy Matejki z ulicą Wiejską (strona południowa) | osoba prywatna | 2-20 | postępowanie uproszczone / bdb |
| 13.30-15.30 | zgromadzenie | ul. Batorego 5, przed Ministerstwem Spraw Wewnętrznych i Administracji | osoby prywatna | ok. 100 | bdb |
| 16.00-24.00 | zgromadzenie | ul. Krakowskie Przedmieście 48/50, przed Pałacem Prezydenckim | osoby prywatna | ok. 50 | bdb |
| 18.00-19.00 | zgromadzenie | ul. Chopina 2, przed siedzibą Ambasady Węgier | osoba prywatna | 50 | uczczenie pamięci Powstania Węgierskiego 1956 roku |
| 22.00-8.00 | zgromadzenie | Al. Ujazdowskie 1/3, przed Kancelarią Prezesa Rady Ministrów | osoba prywatna | 25 | postępowanie uproszczone / promowanie wartości demokratycznych |

| ASF – AFRYKAŃSKI POMÓR ŚWIŃ | |
|-----------------------------|-------------------|
| Ogniska ASF trzody chlewnej | Liczba ognisk |
| | 8 |
| Przypadki ASF dzików | Liczba przypadków |
| | 68 |

Na chwilę obecną powołano **234** komisji do spraw szacowania szkód w gospodarstwach rolnych i działach specjalnych produkcji rolnej, w których wystąpiły szkody spowodowane przez niekorzystne zjawiska atmosferyczne. (załącznik)

JAKOŚĆ POWIETRZA

Wyniki pomiarów zanieczyszczeń powietrza za minioną dobę [w µg/m³] na automatycznych stacjach WIOŚ w Warszawie

Wybierz datę: 2017-10-22, Nd  Zestawienie dobowe (średnie)- Stacje automatyczne

| Stacja | Pomiar | PM10 [µg/m ³] | PM2.5 [µg/m ³] | O ₃ [µg/m ³] | | NO ₂ [µg/m ³] | SO ₂ [µg/m ³] | CO [µg/m ³] | | C ₆ H ₆ [µg/m ³] |
|------------------------|--------|---------------------------|----------------------------|-------------------------------------|-------------------|--------------------------------------|--------------------------------------|-------------------------|-------------------|--|
| | | Pył zawieszony PM10 S24h | Pył zawieszony PM 2.5 S24h | S24h | S8 _{max} | Dwutlenek azotu S24h | Dwutlenek siarki S24h | Tlenek węgla S24h | S8 _{max} | Benzen S24h |
| Belsk-IGFPAN | | | | 12.6 | 21 | 7.5 | 0.6 | 304 | 424 | |
| Granica-KPN | | | | 7.4 | 12 | 8.8 | 2.6 | | | |
| Guty Duże | | | | 31.1 | 36.7 | 3 | 0.8 | | | |
| Konstancin-Jeziorna | | 33.7 | 24.5 | 19.6 | 22.3 | 8.3 | 11.8 | 387 | 785 | |
| Legionowo-Zegrzyńska | | | 14.7 | 17.2 | 20.6 | 8.5 | 1.3 | | | |
| Otwock-Brzozowa | | | 26.3 | 16.6 | 21.2 | 8 | 1 | 487 | 962 | |
| Piastów-Pułaskiego | | | 28.4 | 15.3 | 19.9 | 13.9 | 6.6 | | | |
| Płock-Gimnazjum | | | | 10.5 | 16.9 | 16.1 | 1.4 | 397 | 529 | 1.5 |
| Płock-Reja | | 48.5 | 35.5 | 9.6 | 16.7 | 15.2 | 1.1 | 665 | 970 | 1.8 |
| Radom-Tochtermana | | 53.2 | 37.5 | 8.1 | 11.7 | 16.1 | 0.8 | 475 | 714 | 1.2 |
| Siedlce-Konarskiego | | | | | | | | | | |
| Warszawa-Komunikacyjna | | 33.8 | 31.4 | | | 18.6 | | 449 | 982 | 1.5 |
| Warszawa-Marszałkowska | | 38.3 | 35 | | | 18.2 | | 754 | 1016 | |
| Warszawa-Podlesna | | | | 11.8 | 15.1 | | | | | |
| Warszawa-Targówek | | 28.9 | | 15.4 | 17.7 | 10.8 | 0.7 | | | |
| Warszawa-Ursynów | | 34.7 | 25.6 | 21.4 | 22.9 | 14.8 | 3.4 | | | |
| Żyrardów-Roosevelta | | 62.3 | 47 | | | | | | | |

WOJEWÓDZKIE CENTRUM ZARZĄDZANIA KRYZYSOWEGO

Plac Bankowy 3/5, 00-950 Warszawa, tel.: (22) 595-13-00; 595-13-01; 987; fax.: (22) 620-19-40; 695-63-53;

www.mazowieckie.pl

PROGNOZA JAKOŚCI POWIETRZA NA DZIŚ

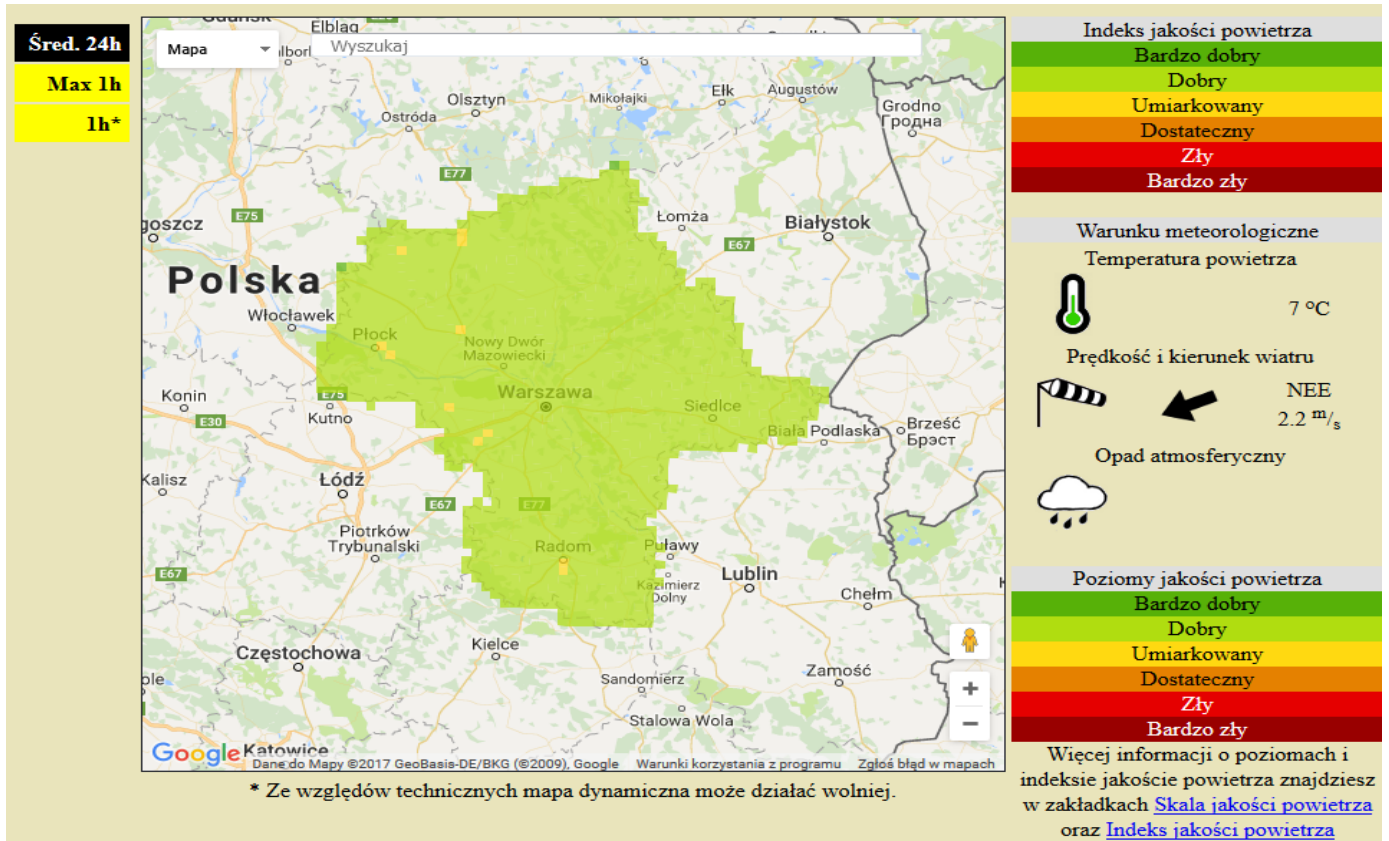

W dniu 21.10.2017 r. W związku z ostrzeżeniem WIOŚ o złej jakości powietrza (kolor żółty) dla pyłu zawieszonego PM 2,5 w powietrzu (przekroczenie poziomu III – Ostrzeżenie 1 stopnia) na obszarze województwa mazowieckiego Wojewódzkie Centrum Zarządzania Kryzysowego zamieściło w RSO stosowny komunikat.

INFORMACJE HYDROLOGICZNO - METEOROLOGICZNE

Stan wody w rzekach

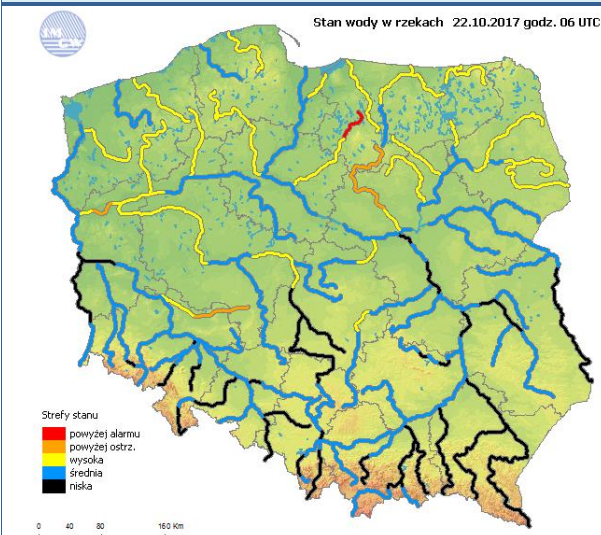

Rozkład dobowej sumy opadów

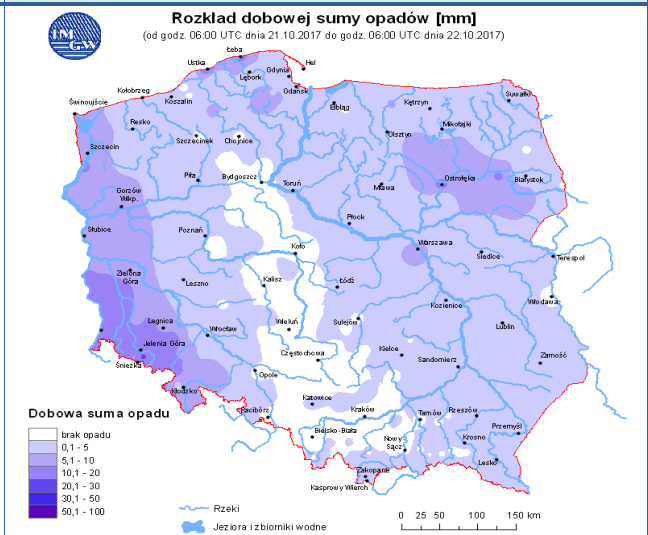

Prognoza pogody dla Polski na dziś



Prognoza pogody dla Polski na jutro



Ostrzeżenia METEO

BRAK

Ostrzeżenia HYDRO

BRAK

ALARMY/POGOTOWIA PRZECIWPOWODZIOWE

| Nazwa organu ogłaszającego i odwołującego | Obszar obowiązywania | Pogotowie/alarm przeciwpowodziowy | Data i godzina wprowadzenia | Data i godzina odwołania |
|---|----------------------|-----------------------------------|-----------------------------|--------------------------|
| Wójt Gminy Sochocin | gmina Sochocin | Pogotowie | 12.10.2017 od godz. 13.00 | Obowiązuje |

METEOROGRAMY

dla głównych miast województwa mazowieckiego:

Warszawa

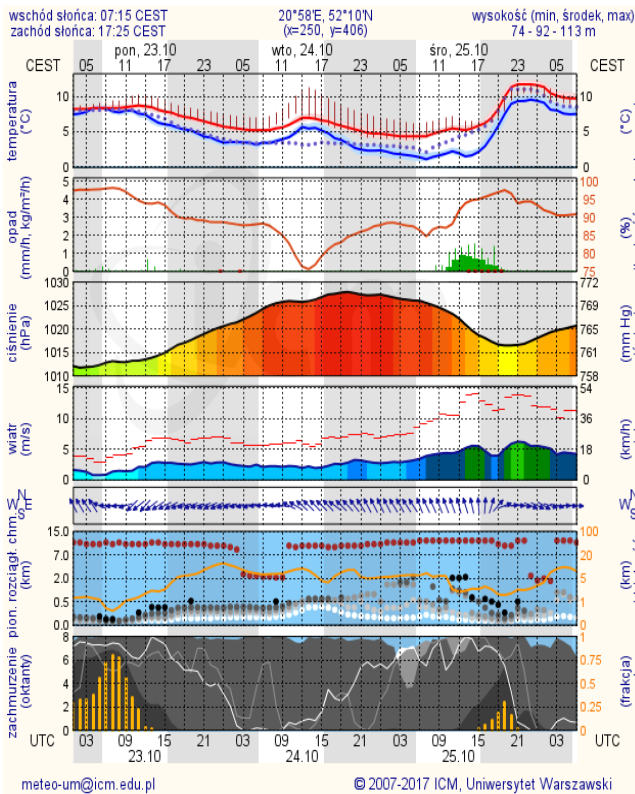

Radom

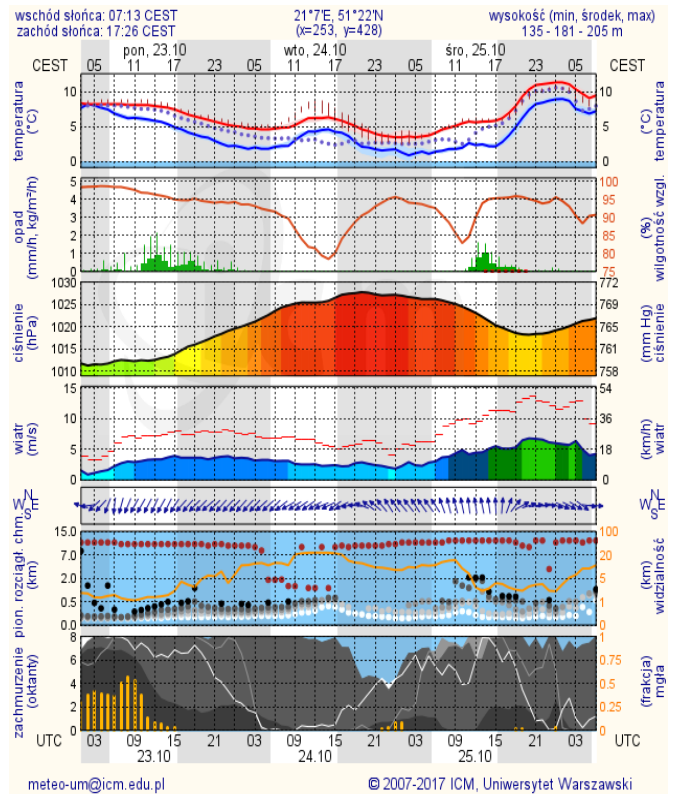

Płock

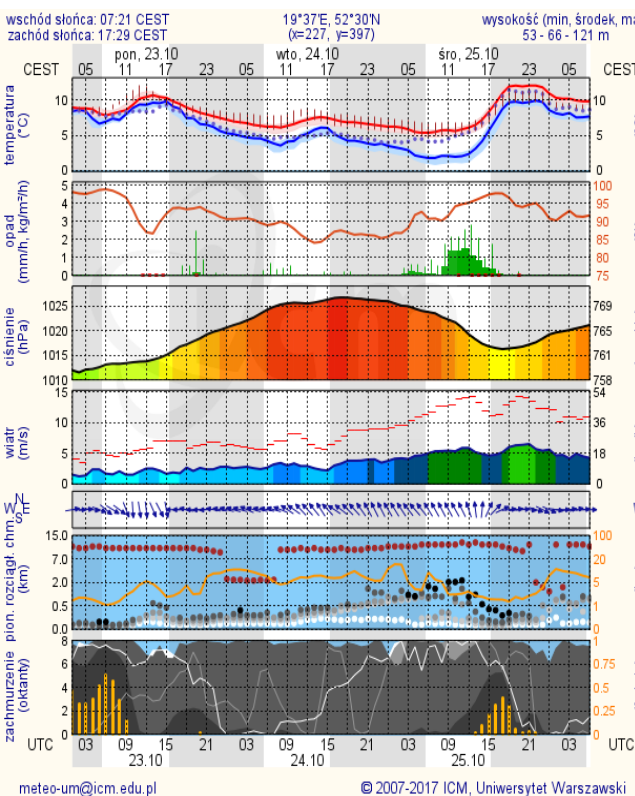

Ciechanów

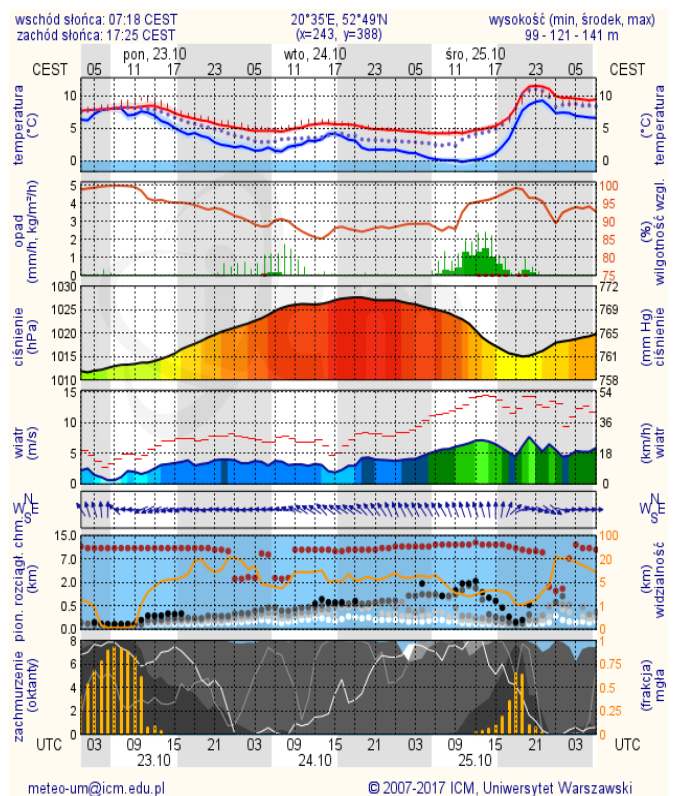

Ostrołęka

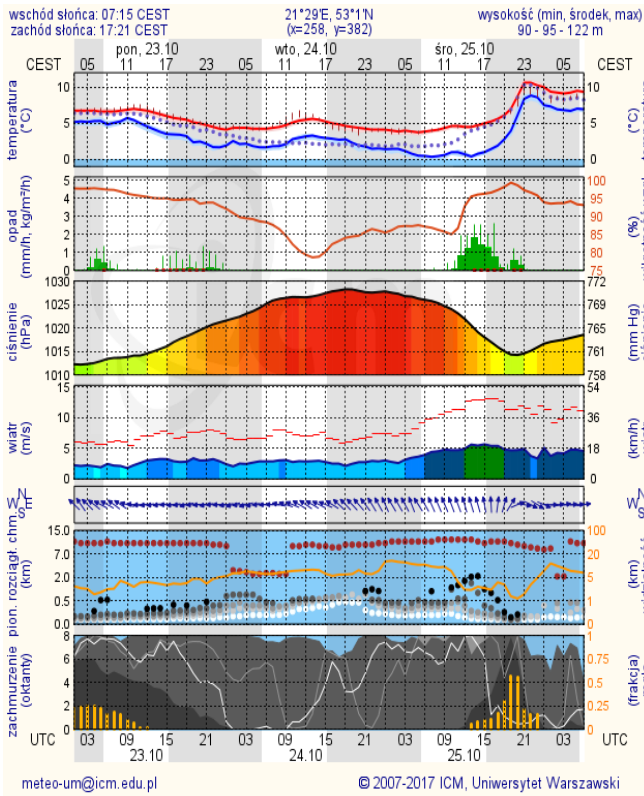

Siedlce

