

BIULETYN INFORMACYJNY NR 248/2017

za okres od 05.09.2017 r. od godz. 7.00 do 06.09.2017 r. do godz. 7.00

wtorek, dnia 06.09.2017 r.

Najważniejsze zdarzenia z minionej doby



| |
|--|
| |
| |
| |

ZESTAWIENIE DANYCH STATYSTYCZNYCH

Za okres: 05.09 – 06.09.2017 r.

|  | KOMENDA STOŁECZNA POLICJI | W analizowanym okresie | Od początku roku |
|---|--|------------------------|------------------|
| | 1) Odnotowano wypadków | 10 | 1753 |
| | 2) Ofiary śmiertelne w wypadkach drogowych/ kolejowych/ lotniczych | 2/0/0 | 86/10/2 |
| | 3) Osoby ranne w wypadkach drogowych/kolejowych/lotniczych | 12/0/0 | 1968/7/1 |
| | 4) Utonięcia /wychłodzenia | 0/0 | 13/6 |
|  | KOMENDA WOJEWÓDZKA POLICJI | W analizowanym okresie | Od początku roku |
| | 1) Odnotowano wypadków | 8 | 1422 |
| | 2) Ofiary śmiertelne w wypadkach drogowych/ kolejowych/ lotniczych | 2/0/0 | 137/5/2 |
| | 3) Osoby ranne w wypadkach drogowych/kolejowych/lotniczych | 8/0/0 | 1775/4/2 |
| | 4) Utonięcia/wychłodzenia | 0/0 | 23/2 |
|  | KOMENDA WOJEWÓDZKA PAŃSTWOWEJ STRAŻY POŻARNEJ | W analizowanym okresie | Od początku roku |
| | 1) Liczba pożarów | 25 | 13094 |
| | 2) Ofiary śmiertelne w pożarach/zaczadzenia | 0/0 | 35/5 |
| | 3) Osoby ranne w pożarach/zatrute, CO | 2/0 | 270/8 |
|  | NADWIŚLAŃSKI ODDZIAŁ STRAŻY GRANICZNEJ | W dniu 05.09.2017 | Od 01.01.2017 |
| | 1) Ruch graniczny: schengen/non-schengen | 41850/23249 | 8810478/4384519 |
| | 2) Złożone wnioski o nadanie statusu uchodźcy | 4 | 560 |
| | 3) Cudzoziemcy, którym odmówiono wjazdu do RP/zatrzymano | 0/5 | 398/1021 |

WYKAZ ZGROMADZEŃ PUBLICZNYCH, IMPREZ MASOWYCH I INNYCH WYDARZEŃ w dniu 06.09.2017 r.

| Godziny imprezy | Rodzaj imprezy | Miejsce/Trasa | Organizator | Liczba osób | Uwagi |
|-----------------|----------------|---|----------------|-------------|--|
| 6.00-10.00 | zgromadzenie | Al. Ujazdowskie 1/3, przed Kancelarią Prezesa Rady Ministrów | osoba prywatna | 5-10 | postępowanie uproszczone / promowanie wartości demokratycznych |
| 9.00-15.00 | zgromadzenie | Al. Ujazdowskie 11, przy bramie głównej Ministerstwa Sprawiedliwości | osoba prywatna | 2 | postępowanie uproszczone - protest przeciwko działaniom sądów |
| 9.00-20.00 | zgromadzenie | zbiórka Al. Ujazdowskie 1/3, przed siedzibą Prezesa Rady Ministrów, przemarsz chodnikami, przed gmach Sejmu RP przy ul. Wiejskiej 4/6/8, a następnie przed Pałac Prezydencki przy ul. Krakowskie Przedmieście 48/50 | osoba prywatna | do 11 | bojkot "KOD-u" - domaganie się reform od Rządu |
| 6.00-10.00 | zgromadzenie | Al. Ujazdowskie 1/3, przed Kancelarią Prezesa Rady Ministrów | osoba prywatna | 5-10 | postępowanie uproszczone / promowanie wartości demokratycznych |
| 18.00-19.30 | zgromadzenie | ul. Warecka 5/7 - bdb | osoba prywatna | 50 | postępowanie uproszczone - upamiętnienie rocznicy historycznej |

| ASF – AFRYKAŃSKI POMÓR ŚWIŃ | |
|---------------------------------|-------------------|
| Ogniska ASF trzody chlewnej | Liczba ognisk |
| | 7 |
| Przypadki ASF dzików | Liczba przypadków |
| | 53 |
| HPAI – GRYPY PTAKÓW | |
| Ogniska H5N8 drobiu hodowlanego | Liczba ognisk |
| | 2 |
| Przypadki H5N8 dzikiego ptactwa | Liczba przypadków |
| | 7 |

Na chwilę obecną powołano **215** komisji do spraw szacowania szkód w gospodarstwach rolnych i działach specjalnych produkcji rolnej, w których wystąpiły szkody spowodowane przez niekorzystne zjawiska atmosferyczne. (załącznik)

JAKOŚĆ POWIETRZA

Wyniki pomiarów zanieczyszczeń powietrza za minioną dobę [w $\mu\text{g}/\text{m}^3$] na automatycznych stacjach WIOŚ w Warszawie

Wybierz datę: 2017-09-05, Wt Zestawienie dobowe (średnie)- Stacje automatyczne

| Stacja | Pomiary | PM10 [$\mu\text{g}/\text{m}^3$] | PM2.5 [$\mu\text{g}/\text{m}^3$] | O ₃ [$\mu\text{g}/\text{m}^3$] | | NO ₂ [$\mu\text{g}/\text{m}^3$] | SO ₂ [$\mu\text{g}/\text{m}^3$] | CO [$\mu\text{g}/\text{m}^3$] | | C ₆ H ₆ [$\mu\text{g}/\text{m}^3$] |
|------------------------|---------|-----------------------------------|------------------------------------|---|-------------------|--|--|---------------------------------|-------------------|--|
| | | Pył zawieszony PM10 S24h | Pył zawieszony PM 2.5 S24h | S24h | S8 _{max} | Dwutlenek azotu S24h | Dwutlenek siarki S24h | Tlenek węgla S24h | S8 _{max} | Benzen S24h |
| Belsk-IGFPAN | | | | 35.8 | 56.5 | 5.4 | 0.6 | 123 | 139 | |
| Granica-KPN | | | | 36.2 | 56.1 | 4 | 1.8 | | | |
| Guty Duże | | | | 42.1 | 62.9 | 1.6 | 0.7 | | | |
| Konstancin-Jeziorna | | 10.5 | 7.4 | 30.8 | 55 | 14.1 | 0.5 | 303 | 375 | 0.4 |
| Legionowo-Zegrzyńska | | | 1.9 | 28.8 | 43.9 | 12.4 | 7.1 | | | |
| Otwock-Brzozowa | | | 8.2 | 35 | 41 | 28.5 | 5.4 | 448 | 503 | |
| Piastów-Pułaskiego | | | 6.9 | 28.6 | 49.6 | 18 | 4.2 | | | |
| Płock-Gimnazjum | | | | 32.1 | 42.3 | 8.9 | 11.6 | 102 | 142 | 0.8 |
| Płock-Reja | | 11.3 | 7.8 | 30.9 | 44.1 | 12 | 3.7 | 324 | 355 | 0.5 |
| Radom-Tochtermana | | 9.7 | 9.3 | 43.5 | 70.6 | 14.7 | 0.7 | 540 | 586 | 0.3 |
| Siedlce-Konarskiego | | 7.2 | 6.2 | | | | | | | |
| Warszawa-Komunikacyjna | | 15.9 | 12.3 | | | 55 | | 835 | 1231 | 1.2 |
| Warszawa-Marszałkowska | | 13.2 | 10.9 | | | 27.8 | | 764 | 915 | |
| Warszawa-Podlesna | | | | 27.8 | 43.6 | | | | | |
| Warszawa-Targówek | | 16.7 | | 20.7 | 37.3 | 18.5 | 1.5 | | | |
| Warszawa-Ursynów | | 11.1 | 8 | 29.2 | 48 | 22 | 3.5 | | | |
| Żyrardów-Roosevelta | | 10.8 | 7.8 | | | | | | | |

PROGNOZA JAKOŚCI POWIETRZA NA DZIS

Śred. 24h
Max 1h
1h*

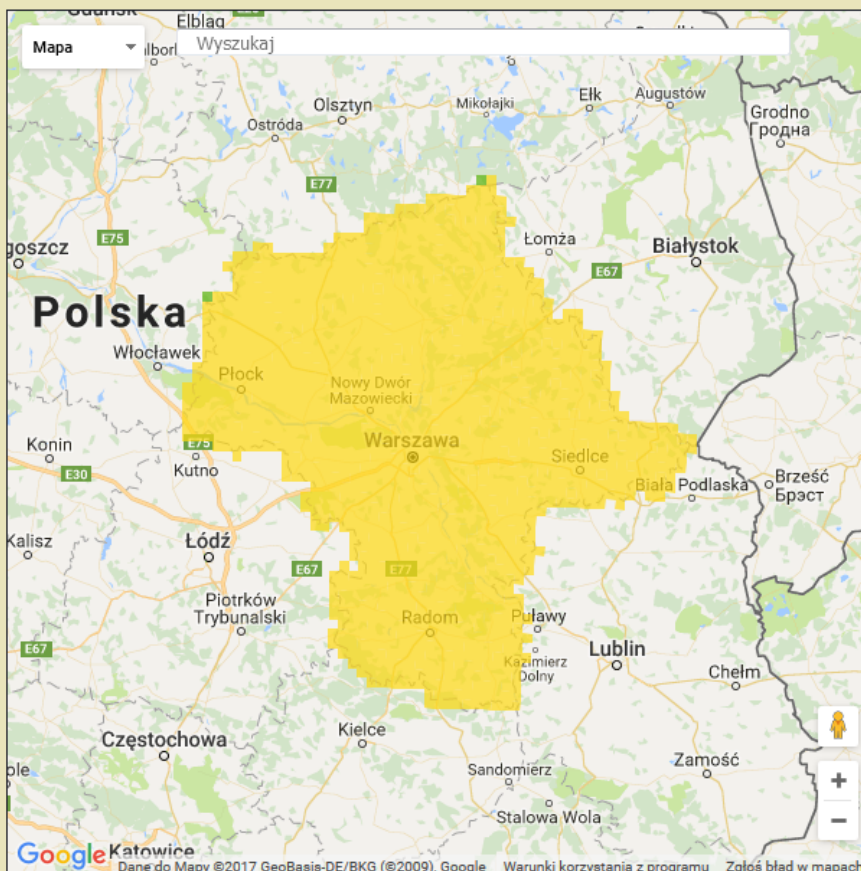

* Ze względów technicznych mapa dynamiczna może działać wolniej.

Indeks jakości powietrza

Bardzo dobry
Dobry
Umiarkowany
Dostateczny
Zły
Bardzo zły

Warunki meteorologiczne

Temperatura powietrza



14 °C

Prędkość i kierunek wiatru



NWW
4.2 m/s

Opad atmosferyczny



Poziomy jakości powietrza

Bardzo dobry
Dobry
Umiarkowany
Dostateczny
Zły
Bardzo zły

Więcej informacji o poziomach i indeksie jakości powietrza znajdziesz w zakładkach [Skala jakości powietrza](#) oraz [Indeks jakości powietrza](#)

WOJEWÓDZKIE CENTRUM ZARZĄDZANIA KRYZYSOWEGO

Plac Bankowy 3/5, 00-950 Warszawa, tel.: (22) 595-13-00; 595-13-01; 987; fax.: (22) 620-19-40; 695-63-53;

www.mazowieckie.pl

INFORMACJE HYDROLOGICZNO - METEOROLOGICZNE

Stan wody w rzekach

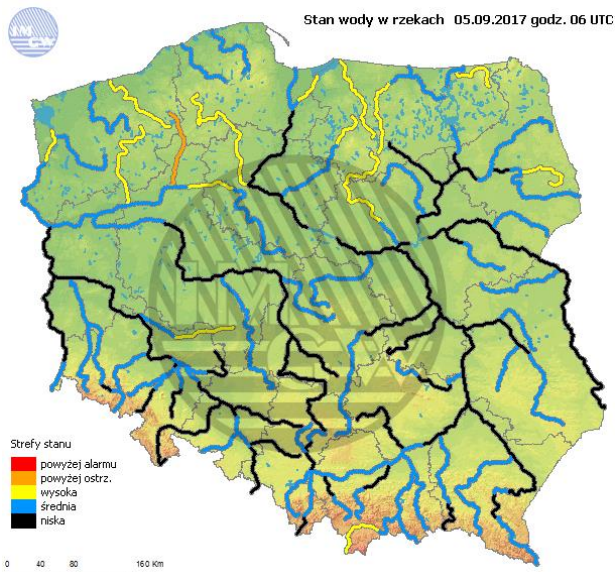

Rozkład dobowej sumy opadów

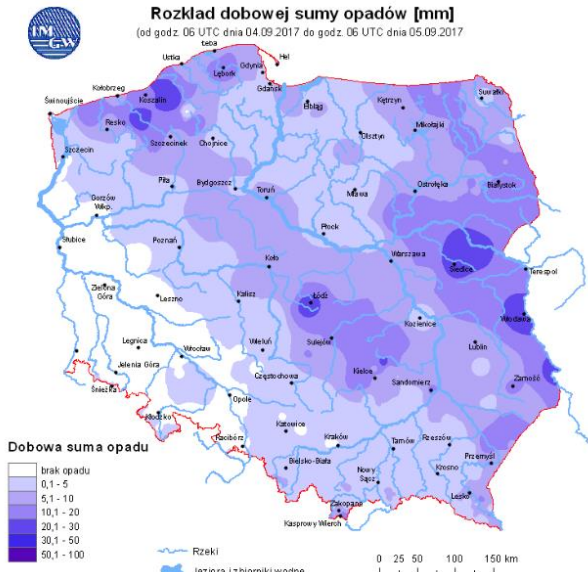

Prognoza pogody dla Polski na dziś



Prognoza pogody dla Polski na jutro



Zagrożenie pożarowe lasów

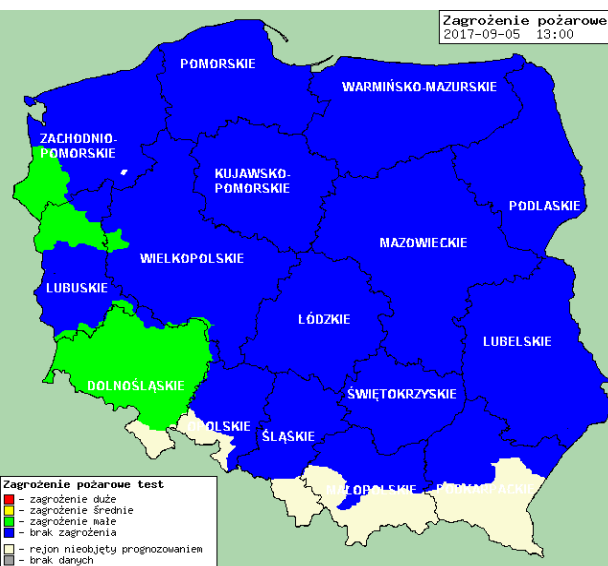

Ostrzeżenia METEO/HYDRO

BRAK

METEOROGRAMY

dla głównych miast województwa mazowieckiego:

Warszawa

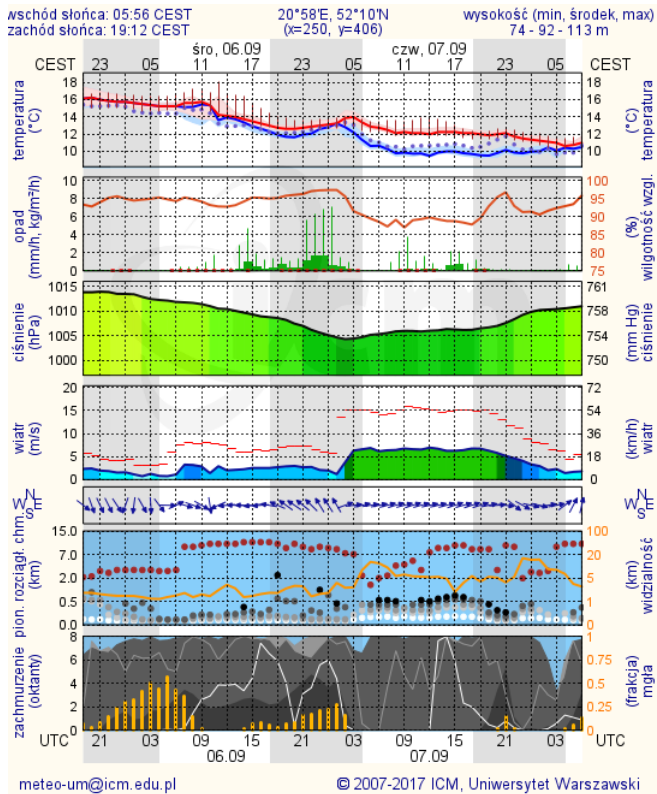

Radom

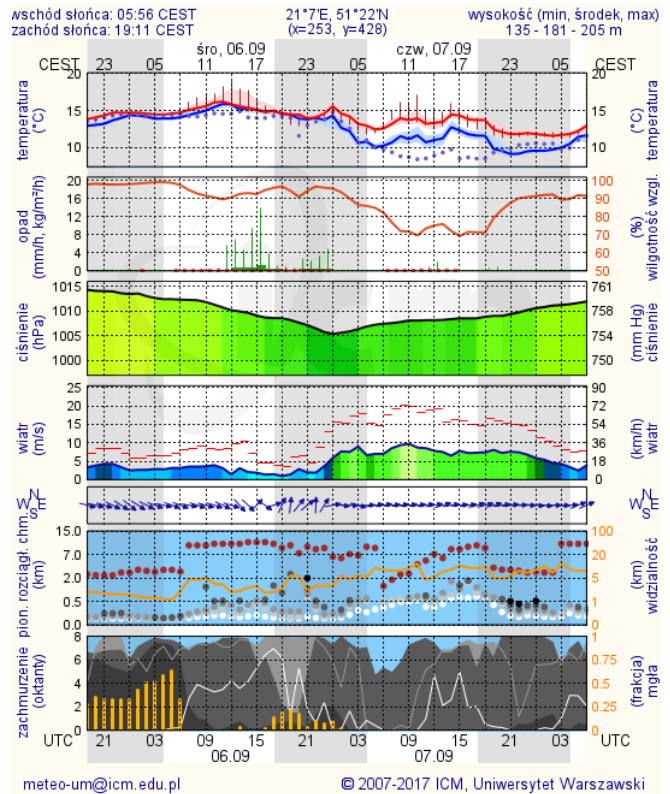

Płock

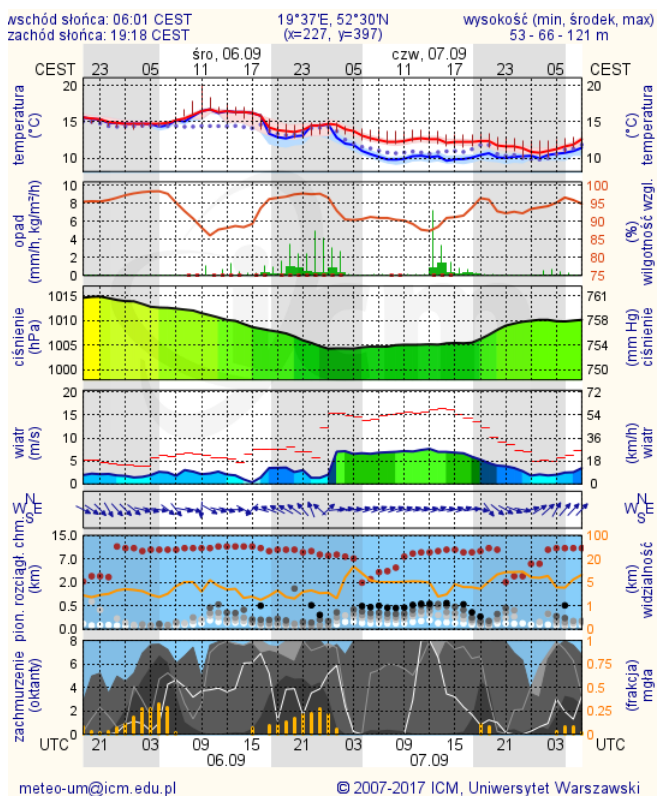

Ciechanów

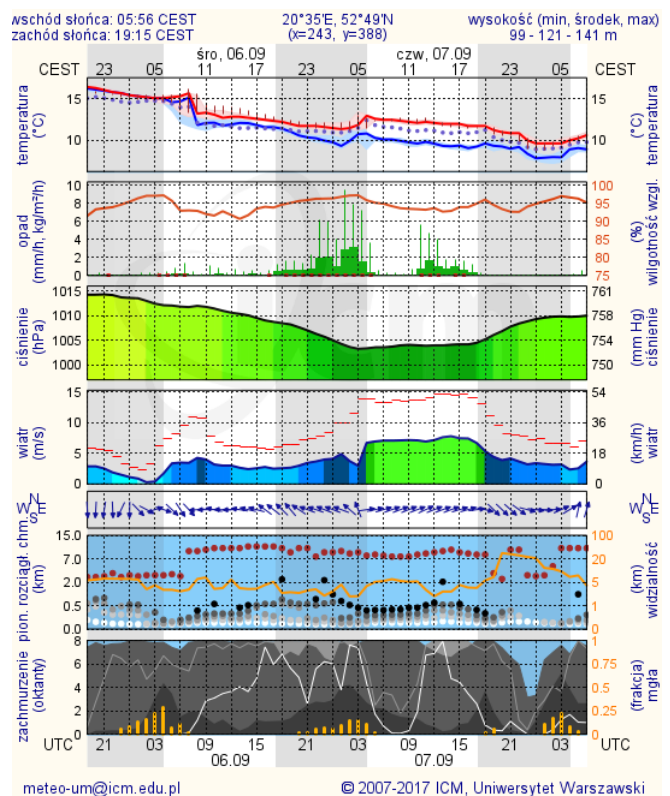

Ostrołęka

wschód słońca: 05:52 CEST 21°29'E, 53°11'N wysokość (min, środek, max) 90 - 95 - 122 m
zachód słońca: 19:11 CEST

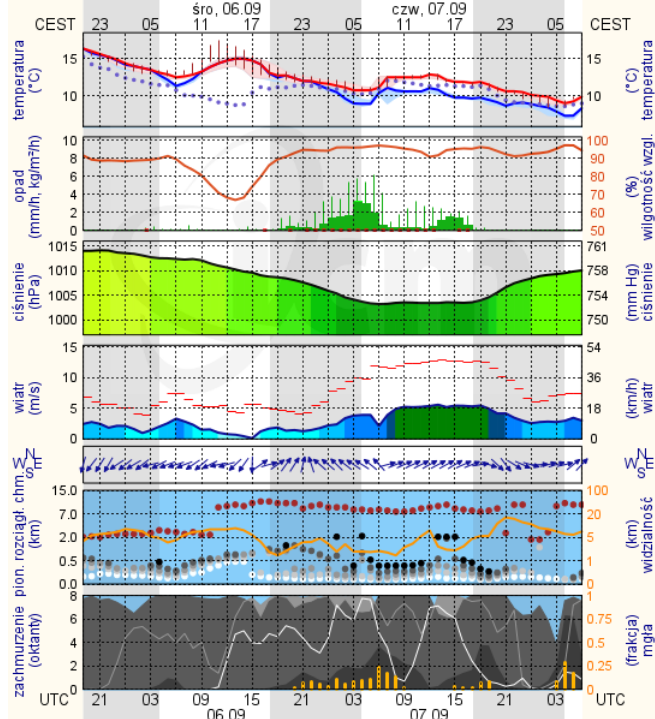

meteo-um@icm.edu.pl

© 2007-2017 ICM, Uniwersytet Warszawski

Siedlce

wschód słońca: 05:51 CEST 22°12'E, 52°8'N wysokość (min, środek, max) 149 - 164 - 183 m
zachód słońca: 19:07 CEST

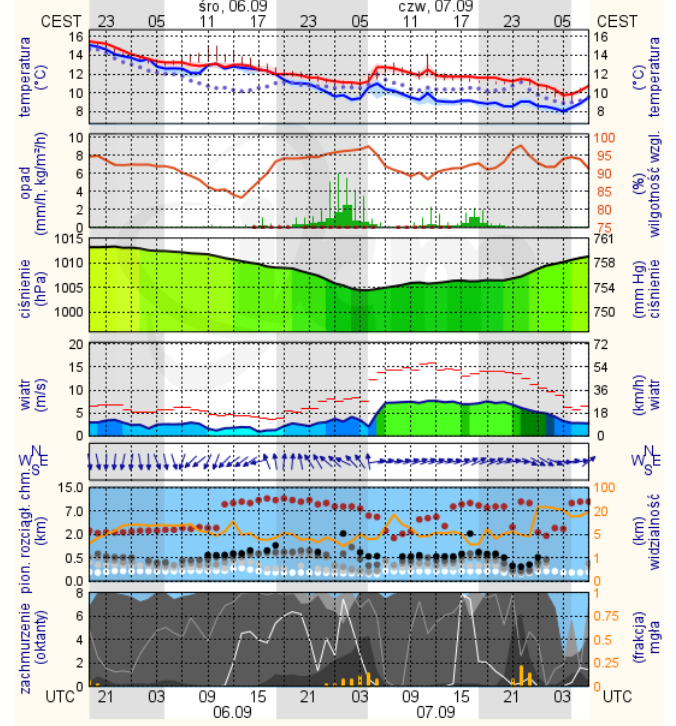

meteo-um@icm.edu.pl

© 2007-2017 ICM, Uniwersytet Warszawski