

## BIULETYN INFORMACYJNY NR 244/2017

za okres od 01.09.2017 r. od godz. 7.00 do 02.09.2017 r. do godz. 7.00

sobota, dnia 02.09.2017 r.



### Najważniejsze zdarzenia z minionej doby

1. Łyse, pow. ostrołęcki - wypadek dwóch samochodów osobowych, pięć osób rannych.
2. Płońsk, ul. Kwiatowa (pow. płoński) - wypadek z pojazdem drogowym na przejeździe kat .D.
3. Lutobrok, pow. pułtuski – wypadek samochodowy, jedna ofiara śmiertelna.

## ZESTAWIENIE DANYCH STATYSTYCZNYCH

Za okres: 01.09 – 02.09.2017 r.

|   |  |                               |                         |
|---|--|-------------------------------|-------------------------|
|   | <b>KOMENDA STOŁECZNA POLICJI</b>                                   | <b>W analizowanym okresie</b> | <b>Od początku roku</b> |
|   | 1) Odnotowano wypadków   | 12                            | 1729                    |
|   | 2) Ofiary śmiertelne w wypadkach drogowych/ kolejowych/ lotniczych | 0/0/0                         | 84/10/2                 |
|   | 3) Osoby ranne w wypadkach drogowych/kolejowych/lotniczych         | 13/0/0                        | 1942/7/1                |
|   | 4) Utonięcia /wychłodzenia   | 0/0                           | 13/6                    |
|  | <b>KOMENDA WOJEWÓDZKA POLICJI</b>                                  | <b>W analizowanym okresie</b> | <b>Od początku roku</b> |
|   | 1) Odnotowano wypadków   | 9                             | 1390                    |
|   | 2) Ofiary śmiertelne w wypadkach drogowych/ kolejowych/ lotniczych | 1/0/0                         | 130/4/2                 |
|   | 3) Osoby ranne w wypadkach drogowych/kolejowych/lotniczych         | 14/0/0                        | 1736/4/2                |
|   | 4) Utonięcia/wychłodzenia  | 0/0                           | 23/2                    |
|  | <b>KOMENDA WOJEWÓDZKA PAŃSTWOWEJ STRAŻY POŻARNEJ</b>               | <b>W analizowanym okresie</b> | <b>Od początku roku</b> |
|   | 1) Liczba pożarów  | 39                            | 12989                   |
|   | 2) Ofiary śmiertelne w pożarach/zaczadzenia                        | 0/0                           | 35/5                    |
|   | 3) Osoby ranne w pożarach/zatrute, CO                              | 0/0                           | 267/8                   |
|  | <b>NADWIŚLAŃSKI ODDZIAŁ STRAŻY GRANICZNEJ</b>                      | <b>W dniu 01.09.2017</b>      | <b>Od 01.01.2017</b>    |
|   | 1) Ruch graniczny: schengen/non-schengen                           | 45345/24520                   | 8632313/4298467         |
|   | 2) Złożone wnioski o nadanie statusu uchodźcy                      | 3                             | 553                     |
|   | 3) Cudzoziemcy, którym odmówiono wjazdu do RP/zatrzymano           | 8/4                           | 391/1011                |

**WYKAZ ZGROMADZEŃ PUBLICZNYCH, IMPREZ MASOWYCH I INNYCH WYDARZEŃ w dniu 02.09.2017 r.**

| Godziny imprezy  | Rodzaj imprezy | Miejsce/Trasa   | Organizator    | Liczba osób | Uwagi   |
|--|----------------|---|----------------|-------------|---|
| 19.00-22.00  | zgromadzenie   | Radom   | osoba prywatna | 60-150      | tryb zwykły/ popularyzacja wrotkarstwa jako środka transportu w mieście   |
| 11.45-14.30  | zgromadzenie   | Treblinka   | grupa osób     | 100         | tryb uproszczony/ upamiętnienie ofiar II Wojny Światowej  |
| 0.00-24.00   | zgromadzenie   | ul. Matejki, teren skweru Francoisa Mitterranda   | osoba prywatna | 2-20        | postępowanie uproszczone / bdb  |
| 6.00-10.00<br>10.00-14.00<br>14.00-6.00<br>20.00-10.00 | zgromadzenie   | Al. Ujazdowskie 1/3, przed Kancelarią Prezesa Rady Ministrów  | osoba prywatna | 3-15        | postępowanie uproszczone / promowanie wartości demokratycznych  |
| 9.00-20.00   | zgromadzenie   | zbiórka Al. Ujazdowskie 1/3, przed siedzibą Prezesa Rady Ministrów, przemarsz chodnikami, przed gmach Sejmu RP przy ul. Wiejskiej 4/6/8, a następnie przed Pałac Prezydencki przy ul. Krakowskie Przedmieście 48/50 | osoba prywatna | do 11       | bojkot "KOD-u" - domaganie się reform od Rządu  |
| 10.00-12.00  | zgromadzenie   | skrzyżowanie ulic: Fieldorfa i Bora-Komorowskiego   | osoba prywatna | ok. 15      | postępowanie uproszczone - promowanie wartości demokratycznych; zachęcenie do składania podpisów pod Petycją Ustawodawczą "Ratujmy Kobiety" - o prawach kobiet i świadomym rodzicielstwie |
| 10.00-13.00  | zgromadzenie   | ul. Człuchowska 25 - bdb  | osoba prywatna | ok. 10      | postępowanie uproszczone - bdb  |
| 10.30-13.00  | zgromadzenie   | zbiórka: rondo de Gaullea, przemarsz ulicami: Nowy Świat, Świętokrzyska, Czackiego, Pasaż Niżyńskiego, Królewska, Krakowskie Przedmieście przed bramę Uniwersytetu Warszawskiego                                    | osoba prywatna | 1 000       | parada seniorów "Dojrzały i Wspaniały", promująca pozytywny wizerunek seniorów w społeczeństwie i aktywne spędzanie czasu w starszym wieku  |
| 17.00-18.00  | zgromadzenie   | ul. Krakowskie Przedmieście 62/64 - bdb   | osoba prywatna | ok. 100     | postępowanie uproszczone - troska o moralny stan narodu polskiego   |

| ASF – AFRYKAŃSKI POMÓR ŚWIŃ     |                   |
|---------------------------------|-------------------|
| Ogniska ASF trzody chlewnej     | Liczba ognisk     |
|                                 | 7                 |
| Przypadki ASF dzików            | Liczba przypadków |
|                                 | 53                |
| HPAI – GRYPA PTAKÓW             |                   |
| Ogniska H5N8 drobiu hodowlanego | Liczba ognisk     |
|                                 | 2                 |
| Przypadki H5N8 dzikiego ptactwa | Liczba przypadków |
|                                 | 7                 |

Na chwilę obecną powołano **213** komisji do spraw szacowania szkód w gospodarstwach rolnych i działach specjalnych produkcji rolnej, w których wystąpiły szkody spowodowane przez niekorzystne zjawiska atmosferyczne. (załącznik)

# JAKOŚĆ POWIETRZA

## Wyniki pomiarów zanieczyszczeń powietrza za minioną dobę [w µg/m³] na automatycznych stacjach WIOŚ w Warszawie

Wybierz datę: 2017-09-01, Pt Zestawienie dobowe (średnie)- Stacje automatyczne

| Stacja                 | Pomiar | PM10 [µg/m³]                | PM2.5 [µg/m³]                 | O <sub>3</sub> [µg/m³] |       | NO <sub>2</sub> [µg/m³] | SO <sub>2</sub> [µg/m³]  | CO [µg/m³]           |       | C <sub>6</sub> H <sub>6</sub> [µg/m³] |
|------------------------|--------|-----------------------------|-------------------------------|------------------------|-------|-------------------------|--------------------------|----------------------|-------|---------------------------------------|
|                        |        | Pył zawieszony PM10<br>S24h | Pył zawieszony PM 2.5<br>S24h | S24h                   | S8max | Dwutlenek azotu<br>S24h | Dwutlenek siarki<br>S24h | Tlenek węgla<br>S24h | S8max | Benzen<br>S24h                        |
| Belsk-IGFPAN           |        |                             |                               | 52.7                   | 83.7  | 12.5                    | 1.1                      | 163                  | 199   |                                       |
| Granica-KPN            |        |                             |                               | 49.8                   | 62.7  | 6.1                     | 1.9                      |                      |       |                                       |
| Guty Duże              |        |                             |                               | 68.5                   | 119.5 | 1.9                     | 0.8                      |                      |       |                                       |
| Konstancin-Jeziorna    |        | 26.1                        | 17.4                          | 44.8                   | 74    | 13.8                    | 0.8                      | 300                  | 412   | 0.5                                   |
| Legionowo-Zegrzyńska   |        |                             | 9.8                           | 43.4                   | 86.5  | 15.8                    | 4.7                      |                      |       |                                       |
| Otwock-Brzozowa        |        |                             | 17.2                          | 65.4                   | 81.6  | 64.2                    | 5.7                      | 474                  | 521   |                                       |
| Piastów-Pułaskiego     |        |                             | 12.7                          | 36                     | 82.7  | 28.1                    | 4.4                      |                      |       |                                       |
| Płock-Gimnazjum        |        |                             |                               | 42.4                   | 73.2  | 14                      | 11.9                     | 128                  | 305   | 5.2                                   |
| Płock-Reja             |        | 15.8                        | 10.6                          | 45.3                   | 88.3  | 11.9                    | 3.7                      | 288                  | 382   | 2.5                                   |
| Radom-Tochtermana      |        | 31.1                        | 22.2                          | 58.1                   | 91.8  | 28.1                    | 2.1                      | 536                  | 621   | 0.5                                   |
| Siedlce-Konarskiego    |        | 25                          | 18                            |                        |       |                         |                          |                      |       |                                       |
| Warszawa-Komunikacyjna |        | 32                          | 20.5                          |                        |       | 50.8                    |                          | 536                  | 696   | 0.8                                   |
| Warszawa-Marszałkowska |        | 30.8                        | 22.2                          |                        |       | 41.8                    |                          | 881                  | 1069  |                                       |
| Warszawa-Podleśna      |        |                             |                               | 42.9                   | 64.1  |                         |                          |                      |       |                                       |
| Warszawa-Targówek      |        | 2.3                         |                               | 33.2                   | 72.3  | 21.3                    | 1.3                      |                      |       |                                       |
| Warszawa-Ursynów       |        | 29                          | 16.6                          | 38.5                   | 88.6  | 29.6                    | 3.2                      |                      |       |                                       |
| Żyrardów-Roosevelta    |        | 18.7                        | 12.5                          |                        |       |                         |                          |                      |       |                                       |

## PROGNOZA JAKOŚCI POWIETRZA NA DZIŚ

Śred. 24h  
Max 1h  
1h\*



\* Ze względów technicznych mapa dynamiczna może działać wolniej.

### Indeks jakości powietrza

Bardzo dobry  
Dobry  
Umiarkowany  
Dostateczny  
Zły  
Bardzo zły

### Warunki meteorologiczne

Temperatura powietrza

13 °C

Prędkość i kierunek wiatru

NWW  
2.1 m/s

Opad atmosferyczny



### Poziomy jakości powietrza

Bardzo dobry  
Dobry  
Umiarkowany  
Dostateczny  
Zły  
Bardzo zły

Więcej informacji o poziomach i indeksie jakości powietrza znajdziesz w zakładkach [Skala jakości powietrza](#) oraz [Indeks jakości powietrza](#)

# INFORMACJE HYDROLOGICZNO - METEOROLOGICZNE

## Stan wody w rzekach

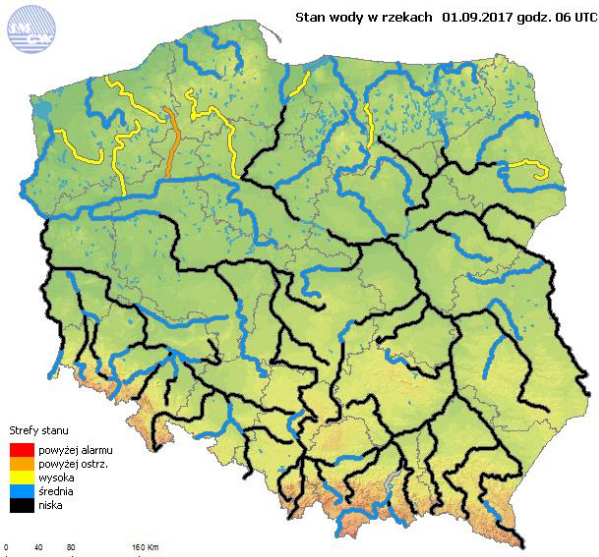

## Rozkład dobowej sumy opadów

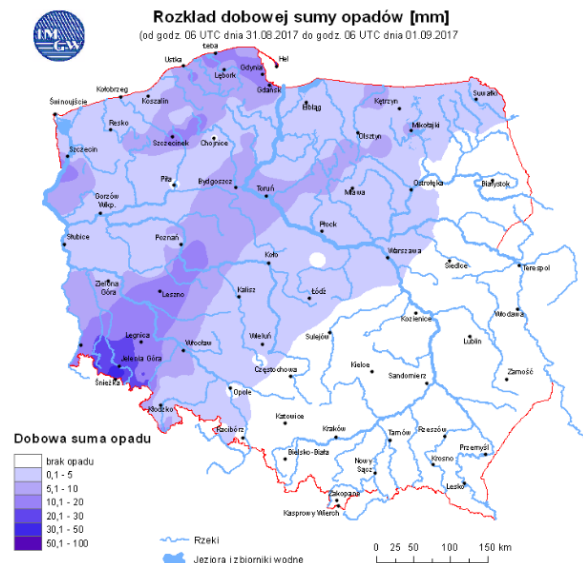

## Prognoza pogody dla Polski na dziś



## Prognoza pogody dla Polski na jutro



## Zagrożenie pożarowe lasów

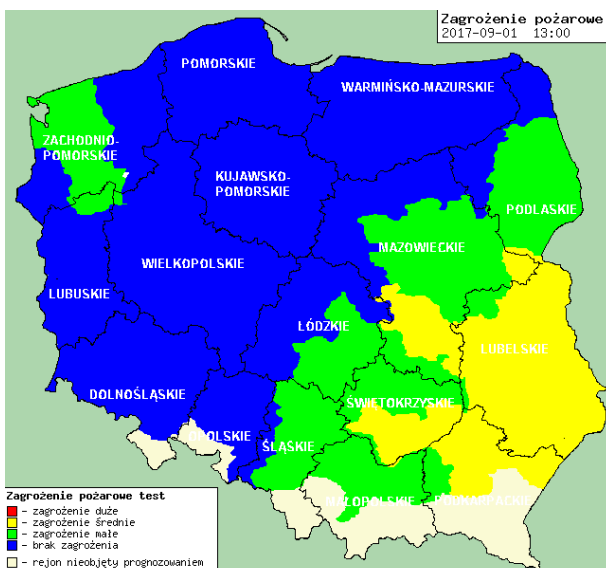

## Ostrzeżenia METEO/HYDRO

### 1 OSTRZEŻENIE Nr 63 • Intensywne opady deszczu/1

Obszar: województwo mazowieckie - subregion zachodni  
Ważność: od 2017-09-01 18:00:00 do 2017-09-02 11:00:00  
Przebieg: Prognozuje się wystąpienie opadów deszczu o natężeniu umiarkowanym i silnym. Prognozowana wysokość opadów od 20 mm do 30 mm, lokalnie 40 mm.  
Prawdopodobieństwo: 80% (Intensywne opady deszczu)  
Uwagi: Obowiązują: Do godz.11:00 dnia 02.09.2017 OSTRZEŻENIE nr 62 na INTENSYWNE OPADY DESZCZU/1 wydane o godz.12:41 dnia 01.09.2017.  
Czas wydania: 2017-09-01 12:43:00  
Synoptyk IMGW-PIB: Ewa Łapińska  
Biuro: Biuro Prognoz Meteorologicznych i Komercyjnych w Warszawie

### 1 OSTRZEŻENIE Nr 62 • Intensywne opady deszczu/1

Obszar: województwo mazowieckie - subregion północny  
Ważność: od 2017-09-01 18:00:00 do 2017-09-02 11:00:00  
Przebieg: Prognozuje się wystąpienie opadów deszczu o natężeniu umiarkowanym i silnym. Prognozowana wysokość opadów od 20 mm do 30 mm, lokalnie 40 mm.  
Prawdopodobieństwo: 80% (Intensywne opady deszczu)  
Uwagi: Brak.  
Czas wydania: 2017-09-01 12:41:00  
Synoptyk IMGW-PIB: Ewa Łapińska  
Biuro: Biuro Prognoz Meteorologicznych i Komercyjnych w Warszawie

# METEOROGRAMY

## dla głównych miast województwa mazowieckiego:

### Warszawa

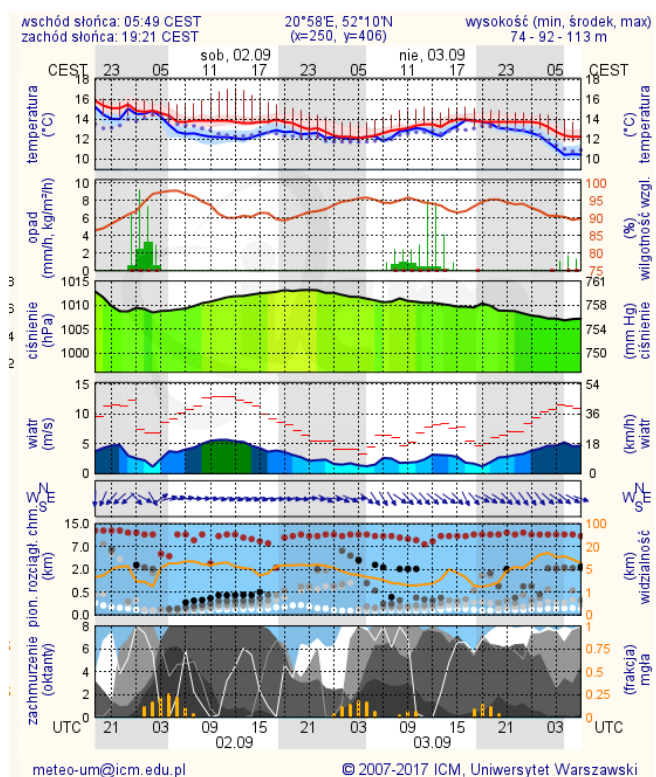

### Radom

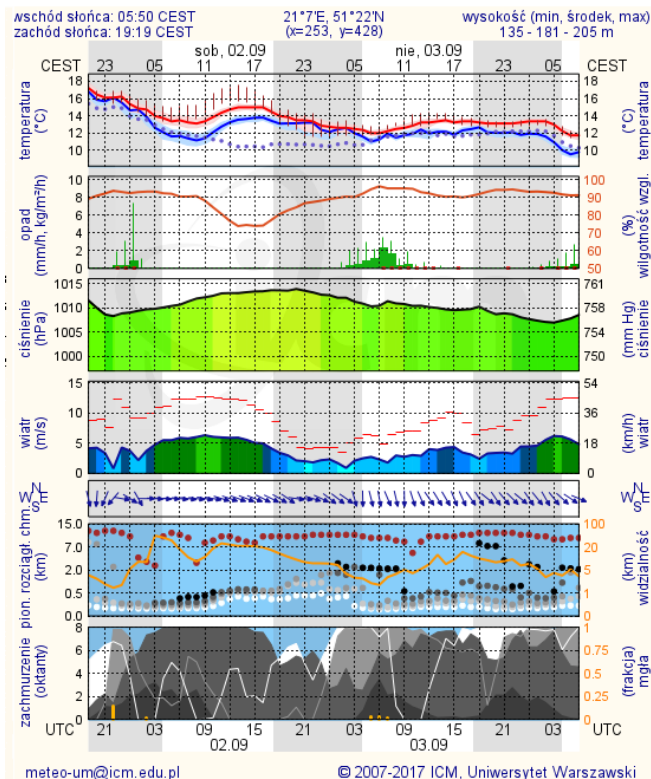

### Płock

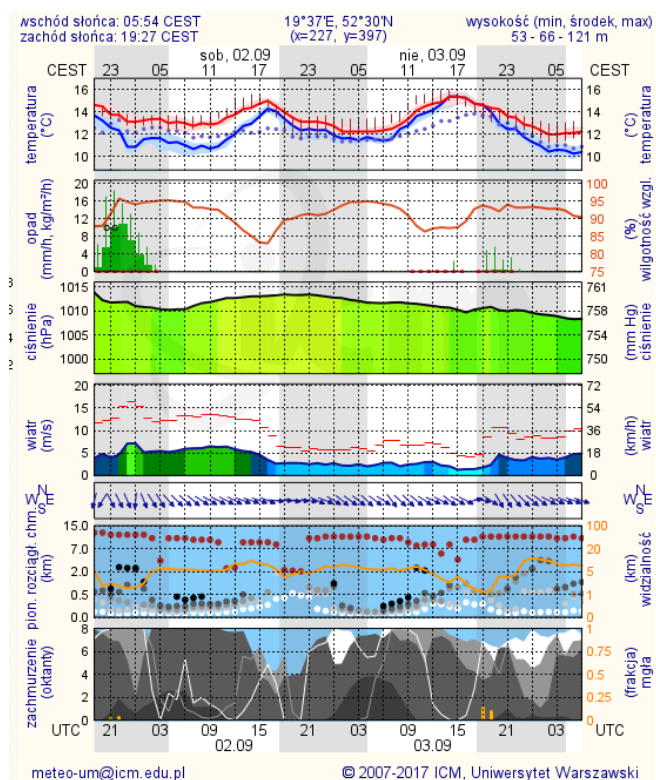

### Ciechanów

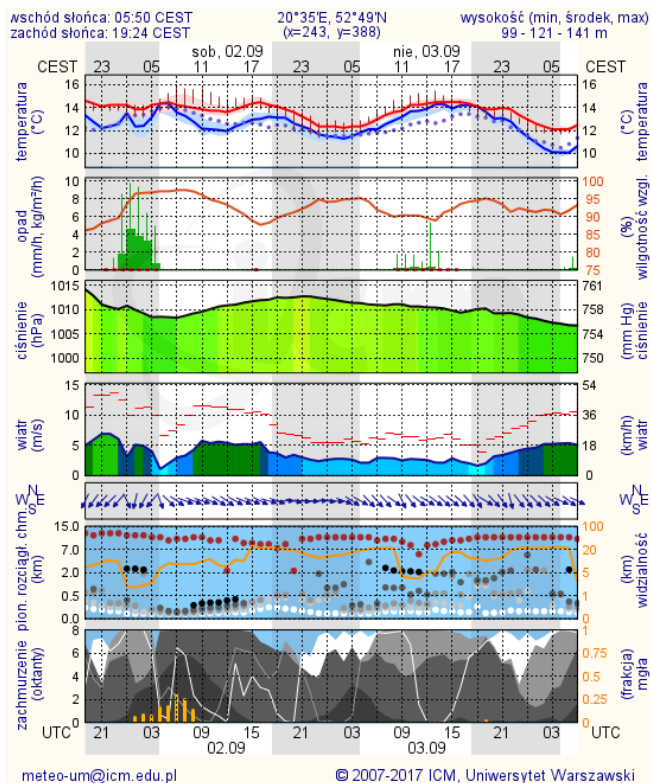

## Ostrołęka

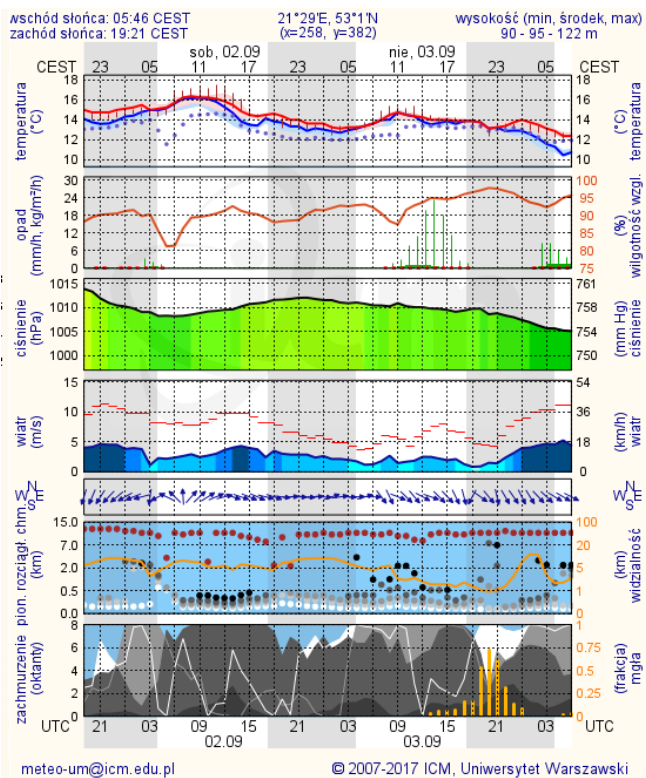

## Siedlce

