Obszary udokumentowanych złóż kopalin wprowadzone zarządzeniem zastępczym Wojewody Mazowieckiego

ZAŁĄCZNIK DO RYSUNKU

STUDIUM UWARUNKOWAŃ I KIERUNKÓW ZAGOSPODAROWANIA PRZESTRZENNEGO GMINY GRÓJEC

UWARUNKOWANIA ZAGOSPODAROWANIA PRZESTRZENNEGO

SKALA 1: 25 000

0 1 2 4 km

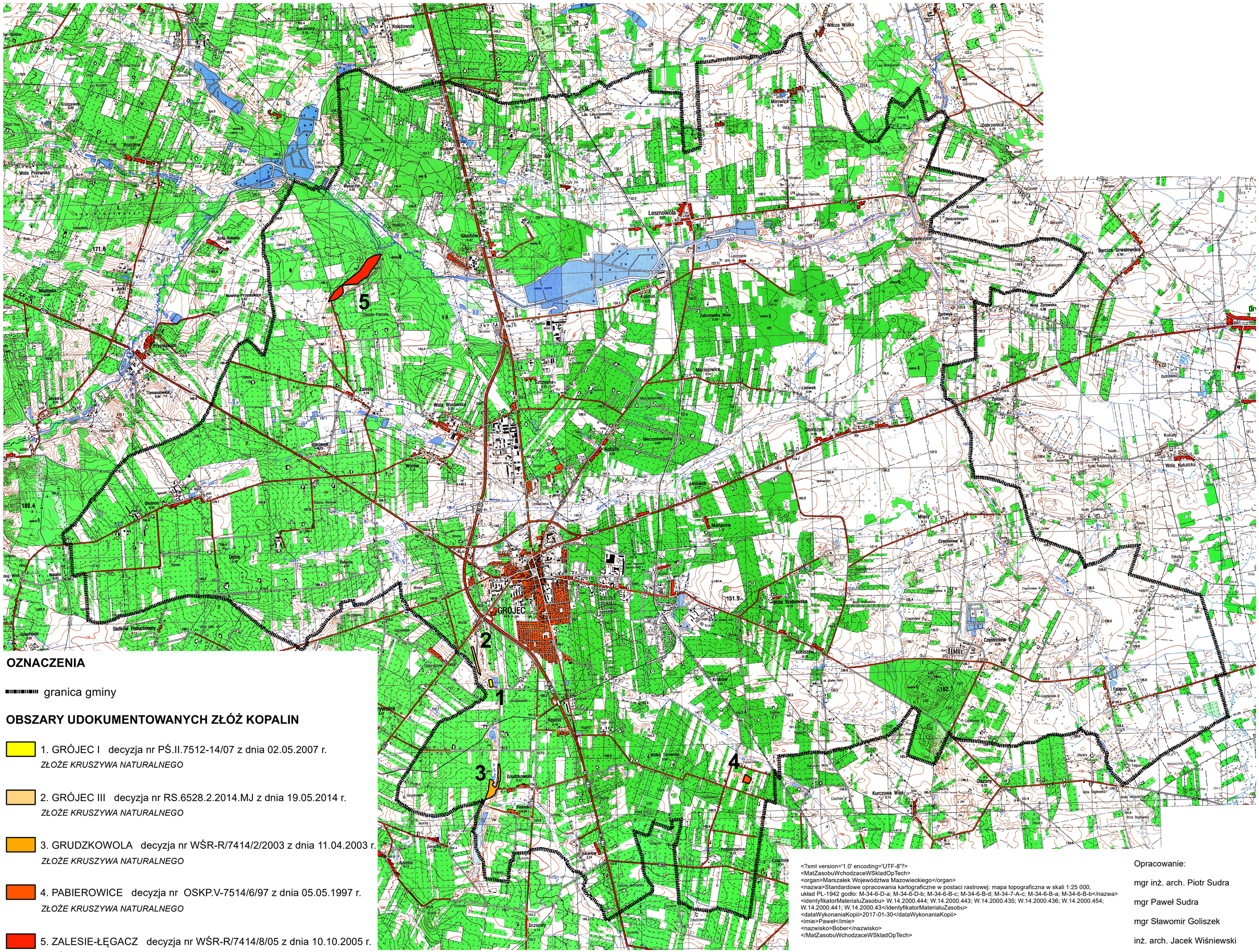

OZNACZENIA

granica gminy

OBSZARY UDOKUMENTOWANYCH ZŁÓŻ KOPALIN

1. GRÓJEC I decyzja nr PŚ.II.7512-14/07 z dnia 02.05.2007 r.
ZŁOŻE KRUSZYWA NATURALNEGO

2. GRÓJEC III decyzja nr RS.6528.2.2014.MJ z dnia 19.05.2014 r.
ZŁOŻE KRUSZYWA NATURALNEGO

3. GRUDZKOWOLA decyzja nr WŚR-R/7414/2/2003 z dnia 11.04.2003 r.
ZŁOŻE KRUSZYWA NATURALNEGO

4. PABIEROWICE decyzja nr OSKP.V-7514/6/97 z dnia 05.05.1997 r.
ZŁOŻE KRUSZYWA NATURALNEGO

5. ZALESIE-ŁĘGACZ decyzja nr WŚR-R/7414/8/05 z dnia 10.10.2005 r.
ZŁOŻE KRUSZYWA NATURALNEGO

<?xml version='1.0' encoding='UTF-8'?>
<MatZasobuWchodzaceWSkladOpTech>
<organ>Marszałek Województwa Mazowieckiego</organ>
<nazwa>Standardowe opracowania kartograficzne w postaci rastrowej: mapa topograficzna w skali 1:25 000, układ PL-1942 godło: M-34-6-D-a; M-34-6-D-b; M-34-6-B-c; M-34-6-B-d; M-34-7-A-c; M-34-6-B-a; M-34-6-B-b</nazwa>
<identyfikatorMaterialuZasobu> W.14.2000.444; W.14.2000.443; W.14.2000.435; W.14.2000.436; W.14.2000.454; W.14.2000.441; W.14.2000.43</identyfikatorMaterialuZasobu>
<dataWykonaniaKopii>2017-01-30</dataWykonaniaKopii>
<imie>Paweł</imie>
<nazwisko>Bober</nazwisko>
</MatZasobuWchodzaceWSkladOpTech>

Opracowanie:

mgr inż. arch. Piotr Sudra

mgr Paweł Sudra

mgr Sławomir Goliszek

inż. arch. Jacek Wiśniewski