

UWARUNKOWANIA ZAGOSPODAROWANIA PRZESTRZENNEGO

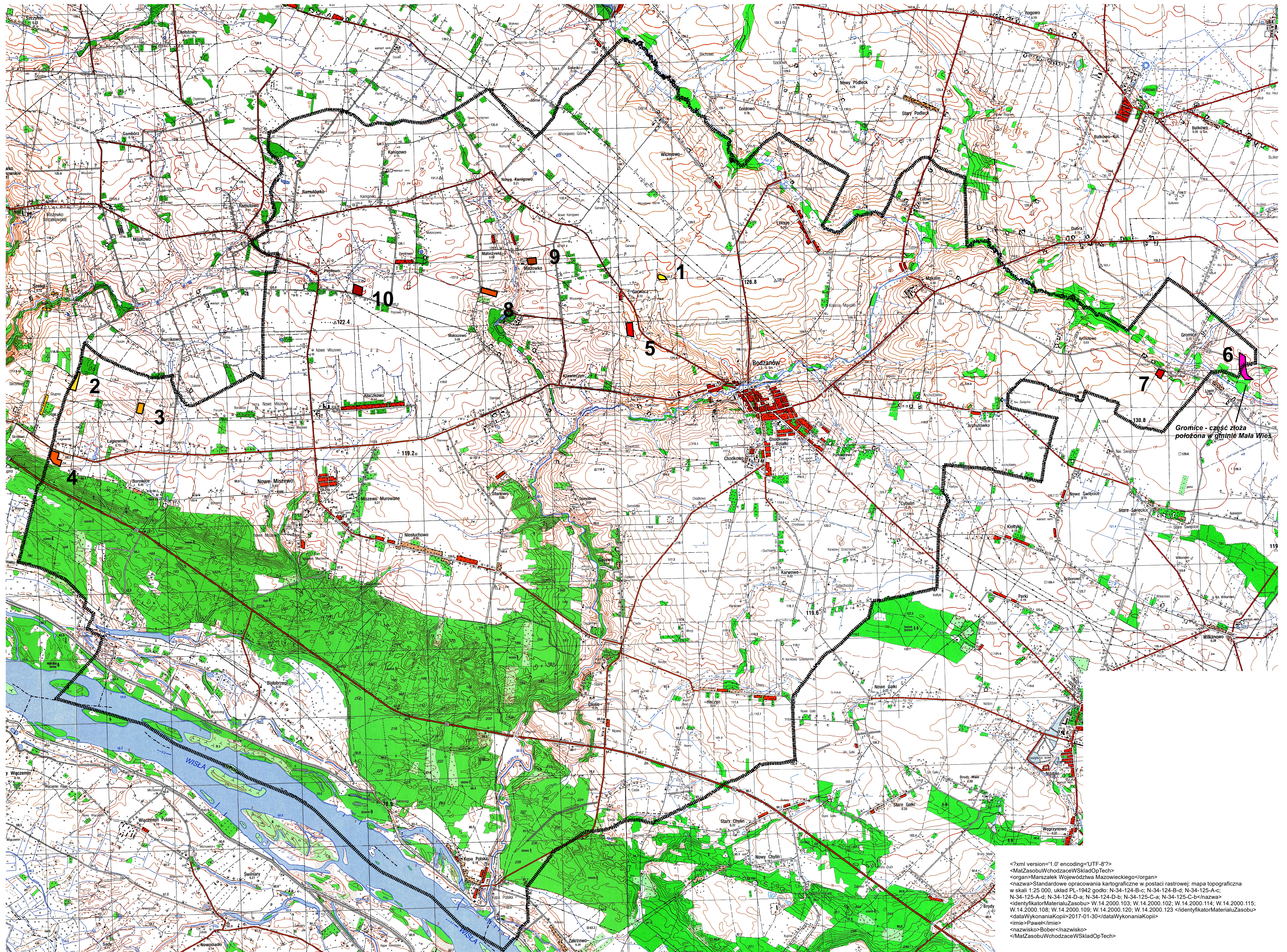

OZNACZENIA

— granica gminy

OBSZARY UDOKUMENTOWANYCH ZŁÓŻ KOPALIN

1. BODZANÓW decyzja nr WŚR-P/7414/2/02 z dnia 09.05.2002 r.
ZŁOŻE KRUSZYWA NATURALNEGO

2. BOROWICE II decyzja nr WOŚ-P/7414/1/01 z dnia 30.01.2001 r.
ZŁOŻE KRUSZYWA NATURALNEGO

3. BOROWICE III decyzja nr PŚ.II./PS/7512-37/10 z dnia 03.11.2010 r.
ZŁOŻE KRUSZYWA NATURALNEGO

4. BOROWICE IV decyzja nr ŚR-III.6528.3.2011 z dnia 27.09.2011 r.
ZŁOŻE KRUSZYWA NATURALNEGO

5. GARWACZ I decyzja nr RŚ.III.7515/4/2009 z dnia 04.05.2009 r.
ZŁOŻE KRUSZYWA NATURALNEGO

6. GROMICE decyzja nr OSGW-III-8514/6/15/81 z dnia 20 grudnia 1981 r.
ZŁOŻE KRUSZYWA NATURALNEGO

7. GROMICE II decyzja nr RŚ.III.7515/7/2008 z dnia 25.11.2008 r.
ZŁOŻE KRUSZYWA NATURALNEGO

8. MAŁOSZYWKA I decyzja nr RŚ.III.7515/7/2009 z dnia 07.09.2009 r.
ZŁOŻE KRUSZYWA NATURALNEGO

9. MISZEWKO decyzja nr OŚ.IV.7515/6/2005 z dnia 11.10.2005 r.
ZŁOŻE KRUSZYWA NATURALNEGO

10. PEPEŁOWO I decyzja nr RŚ.III.7515/10/2009 z dnia 15.09.2009 r.
ZŁOŻE KRUSZYWA NATURALNEGO

<?xml version="1.0" encoding="UTF-8"?>
<MatZasobuWchodząceWSkładOpTech>
<organ>Marszałek Województwa Mazowieckiego</organ>
<nazwa>Standardowe opracowania kartograficzne w postaci rastrowej: mapa topograficzna w skali 1:25 000, układ PL-1942 godło: N-34-124-B-c; N-34-124-B-d; N-34-125-A-c; N-34-125-A-d; N-34-124-D-a; N-34-124-D-b; N-34-125-C-a; N-34-125-C-b</nazwa>
<identyfikatorMaterialuZasobu> W.14.2000.103; W.14.2000.102; W.14.2000.114; W.14.2000.115; W.14.2000.108; W.14.2000.109; W.14.2000.120; W.14.2000.123</identyfikatorMaterialuZasobu>
<dataWykonaniaKopii>2017-01-30</dataWykonaniaKopii>
<mie>Pawel</mie>
<nazwisko>Bober</nazwisko>
</MatZasobuWchodząceWSkładOpTech>

Opracowanie:

mgr inż. arch. Piotr Sudra

mgr Paweł Sudra

mgr Sławomir Goliszek

inż. arch. Jacek Wiśniewski