



## BIULETYN INFORMACYJNY NR 167/2017

za okres od 16.06.2017 r. od godz. 7.00 do 17.06.2017 r. do godz. 7.00

sobota, dnia 17.06.2017 r.

### Najważniejsze zdarzenia z minionej doby

Nie odnotowano poważniejszych zdarzeń.



### ZESTAWIENIE DANYCH STATYSTYCZNYCH za okres: 16.06 – 17.06.2017 r.

|  |  |                               |                         |
|--|--|-------------------------------|-------------------------|
|  | <b>KOMENDA STOŁECZNA POLICJI</b>                                   | <b>W analizowanym okresie</b> | <b>Od początku roku</b> |
|  | 1) Odnotowano wypadków   | 8                             | 1134                    |
|  | 2) Ofiary śmiertelne w wypadkach drogowych/ kolejowych/ lotniczych | 0/0/0                         | 47/9/0                  |
|  | 3) Osoby ranne w wypadkach drogowych/kolejowych/lotniczych         | 10/0/0                        | 1292/5/0                |
|  | 4) Utonięcia /wychłodzenia   | 0/0                           | 5/6                     |
|  | <b>KOMENDA WOJEWÓDZKA POLICJI</b>                                  | <b>W analizowanym okresie</b> | <b>Od początku roku</b> |
|  | 1) Odnotowano wypadków   | 9                             | 823                     |
|  | 2) Ofiary śmiertelne w wypadkach drogowych/ kolejowych/ lotniczych | 0/0/0                         | 85/2/2                  |
|  | 3) Osoby ranne w wypadkach drogowych/kolejowych/lotniczych         | 16/0/0                        | 1010/3/2                |
|  | 4) Utonięcia/wychłodzenia  | 0/0                           | 7/2                     |
|  | <b>KOMENDA WOJEWÓDZKA PAŃSTWOWEJ STRAŻY POŻARNEJ</b>               | <b>W analizowanym okresie</b> | <b>Od początku roku</b> |
|  | 1) Liczba pożarów  | 43                            | 9608                    |
|  | 2) Ofiary śmiertelne w pożarach/zaczadzenia                        | 0/0                           | 31/5                    |
|  | 3) Osoby ranne w pożarach/zatrute CO                               | 0/0                           | 188/8                   |
|  | <b>NADWIŚLAŃSKI ODDZIAŁ STRAŻY GRANICZNEJ</b>                      | <b>W dniu 16.06.2017</b>      | <b>Od 01.01.2017</b>    |
|  | 1) Ruch graniczny: schengen/non-schengen                           | 39629/19878                   | 5269479/2575876         |
|  | 2) Złożone wnioski o nadanie statusu uchodźcy                      | 0                             | 362                     |
|  | 3) Cudzoziemcy, którym odmówiono wjazdu do RP/zatrzymano           | 1/2                           | 268/655                 |

**WYKAZ ZGROMADZEŃ PUBLICZNYCH, IMPREZ MASOWYCH I INNYCH WYDARZEŃ w dniu 17.06.2017 r.**

| Godziny imprezy            | Rodzaj imprezy | Miejsce/Trasa  | Organizator  | Liczba osób | Uwagi   |
|----------------------------|----------------|--|--|-------------|---|
| całodobowo                 | zgromadzenie   | pl. Krasińskich, przed gmachem Sądu Najwyższego  | osoba prywatna   | ok. 50      | postępowanie uproszczone / wiec na rzecz zmian w sądownictwie   |
| całodobowo                 | zgromadzenie   | ul. Wiejska 4/6/8, przed gmachem Sejmu RP  | osoba prywatna   | 2-20        | postępowanie uproszczone / bdb  |
| 10.00-18.00                | zgromadzenie   | Al. Ujazdowskie 1/3, przed Kancelarią Prezesa Rady Ministrów   | osoba prywatna   | do 11       | bojkot "KOD-u"  |
| 12.00-15.00                | zgromadzenie   | zbiórka na pl. Zamkowym, przemarsz ulicami: Krakowskie Przedmieście, Nowy Świat, Al. Jerozolimskie, Marszałkowska, pl. Konstytucji, Koszykowa, Mokotowska, Piękna, park Ujazdowski, Górnosłaska, Fabryczna do Domu Kultury przy ul. Fabrycznej 1/3 | osoba prywatna   | 200         | ph."Poparcie idei integracji europejskiej w 60. rocznice podpisania Traktatów Rzymskich"              |
| 12.00-16.00                | zgromadzenie   | rondo Dmowskiego, przed wejściem do stacji metra "Centrum"   | Stowarzyszenie Stop Zorganizowanym Elektronicznym Torturom     | ok. 30      | protest przeciwko skrytemu nękaniu (Gang Stalking) poprzez techniki użyciem broni energii skierowanej |
| 12.00-20.00<br>20.00-10.00 | zgromadzenie   | Al. Ujazdowskie 1/3, przed Kancelarią Prezesa Rady Ministrów   | osoba prywatna   | 2-25        | postępowanie uproszczone / promowanie wartości demokratycznych  |
| 14.00-14.30                | zgromadzenie   | Grodzisk Mazowiecki, przemarsz ulicami: 11 Listopada, Zondka, Kościuszki, Krupińskiego, Bartniaka, 3 Maja do Parku Skarbków  | Wydział Oświaty, Kultury i Sportu Starostwa Powiatu Grodzkiego | 30          | marsz ph. "Różni a Równi"   |

| ASF – AFRYKAŃSKI POMÓR ŚWIŃ     |                   |
|---------------------------------|-------------------|
| Ogniska ASF trzody chlewnej     | Liczba ognisk     |
|                                 | 2                 |
| Przypadki ASF dzików            | Liczba przypadków |
|                                 | 47                |
| HPAI – GRYPY PTAKÓW             |                   |
| Ogniska H5N8 drobiu hodowlanego | Liczba ognisk     |
|                                 | 2                 |
| Przypadki H5N8 dzikiego ptactwa | Liczba przypadków |
|                                 | 7                 |

Na chwilę obecną powołano **156** komisji (wykaz w załączniku) do spraw szacowania szkód w gospodarstwach rolnych i działach specjalnych produkcji rolnej, w których wystąpiły szkody spowodowane przez niekorzystne zjawiska atmosferyczne.

# JAKOŚĆ POWIETRZA

Wyniki pomiarów zanieczyszczeń powietrza za minioną dobę [w  $\mu\text{g}/\text{m}^3$ ] na automatycznych stacjach WIOŚ w Warszawie

Wybierz datę: 2017-06-16, Pt  Zestawienie dobowe (średnie)- Stacje automatyczne

| Stacja                 | Pomiar | PM10 [ $\mu\text{g}/\text{m}^3$ ] | PM2.5 [ $\mu\text{g}/\text{m}^3$ ] | O <sub>3</sub> [ $\mu\text{g}/\text{m}^3$ ] |       | NO <sub>2</sub> [ $\mu\text{g}/\text{m}^3$ ] | SO <sub>2</sub> [ $\mu\text{g}/\text{m}^3$ ] | CO [ $\mu\text{g}/\text{m}^3$ ] |       | C <sub>6</sub> H <sub>6</sub> [ $\mu\text{g}/\text{m}^3$ ] |
|------------------------|--------|-----------------------------------|------------------------------------|---|-------|--|--|---------------------------------|-------|--|
|                        |        | Pył zawieszony PM10<br>S24h       | Pył zawieszony PM 2.5<br>S24h      | S24h  | S8max | Dwutlenek azotu<br>S24h                      | Dwutlenek siarki<br>S24h                     | Tlenek węgla<br>S24h            | S8max | Benzen<br>S24h   |
| Belsk-IGFPAN           |        |                                   |                                    | 75  | 102.1 | 5  | 3.4  | 118                             | 142   |  |
| Granica-KPN            |        |                                   |                                    | 54.9  | 92.5  | 12.7   | 2.4  |                                 |       |  |
| Guty Duże              |        |                                   |                                    | 78.9  | 96.1  | 2.4  | 1.2  |                                 |       |  |
| Konstancin-Jeziorna    |        | 20.5                              | 13.3                               | 56.6  | 93    | 10.4   | 1.6  | 285                             | 336   | 0.9  |
| Legionowo-Zęgrzyńska   |        |                                   | 11.6                               | 50.6  | 82.8  | 15.6   | 7.8  |                                 |       |  |
| Otwock-Brzozowa        |        |                                   | 13                                 | 62.9  | 104.9 | 14.9   | 11.9   | 300                             | 400   |  |
| Piastów-Pułaskiego     |        |                                   | 13.3                               | 58.1  | 87.4  | 17.8   | 4.3  |                                 |       |  |
| Płock-Gimnazjum        |        |                                   |                                    | 58.2  | 80.3  | 9.7  | 3.3  | 135                             | 186   | 0.2  |
| Płock-Reja             |        | 17.3                              | 11.5                               | 71.9  | 97.2  | 10.3   | 2.1  | 387                             | 419   | 0.4  |
| Radom-Tochtermana      |        | 15.5                              | 14                                 | 72.4  | 99.3  | 18.2   | 2.1  | 464                             | 634   | 0.4  |
| Siedlce-Konarskiego    |        | 16.5                              | 11.9                               |   |       |  |  |                                 |       |  |
| Warszawa-Komunikacyjna |        | 31.5                              | 18.5                               |   |       | 54.8   |  | 747                             | 901   | 0.7  |
| Warszawa-Marszałkowska |        | 28.2                              | 20.2                               |   |       | 35.6   |  | 385                             | 417   |  |
| Warszawa-Podleśna      |        |                                   |                                    | 52.3  | 89.4  |  |  |                                 |       |  |
| Warszawa-Targówek      |        | 18.8                              |                                    | 45.7  | 75.6  | 25.8   | 2  |                                 |       |  |
| Warszawa-Ursynów       |        | 21.6                              | 12.8                               | 61.5  | 93    | 14.4   | 6.7  |                                 |       |  |
| Żyrardów-Roosevelta    |        | 16.9                              | 11.4                               |   |       |  |  |                                 |       |  |

## PROGNOZA JAKOŚCI POWIETRZA NA DZIŚ

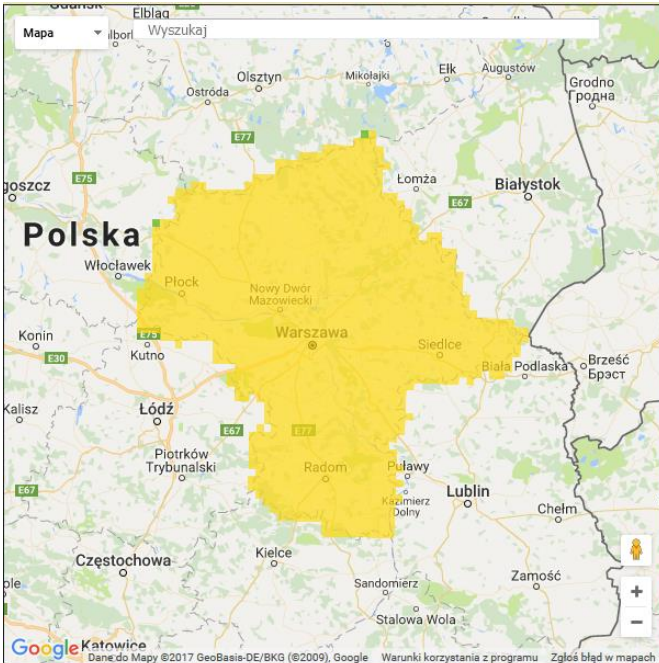

**Polska**

\* Ze względów technicznych mapa dynamiczna może działać wolniej.

**Indeks jakości powietrza**

- Bardzo dobry
- Dobry
- Umiarkowany
- Dostateczny
- Zły
- Bardzo zły

**Warunki meteorologiczne**

Temperatura powietrza  14 °C

Prędkość i kierunek wiatru  NWW 3.6 m/s

Opad atmosferyczny 

**Poziomy jakości powietrza**

- Bardzo dobry
- Dobry
- Umiarkowany
- Dostateczny
- Zły
- Bardzo zły

Więcej informacji o poziomach i indeksie jakości powietrza znajdziesz w zakładkach [Skala jakości powietrza](#) oraz [Indeks jakości powietrza](#)

# INFORMACJE HYDROLOGICZNO - METEOROLOGICZNE

## Stan wody w rzekach

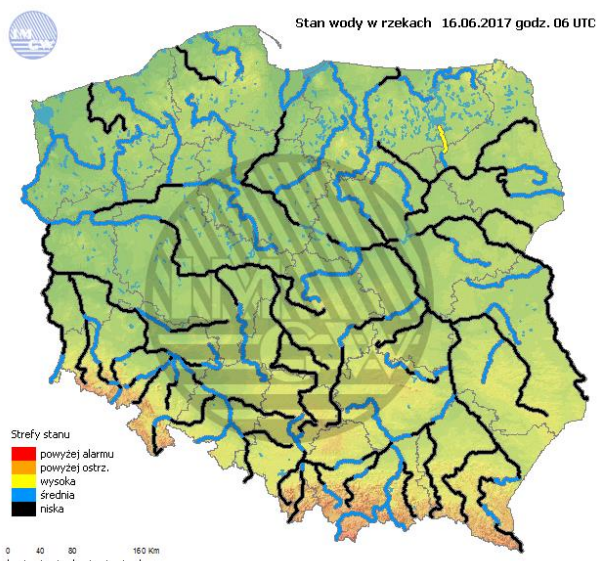

## Rozkład dobowej sumy opadów

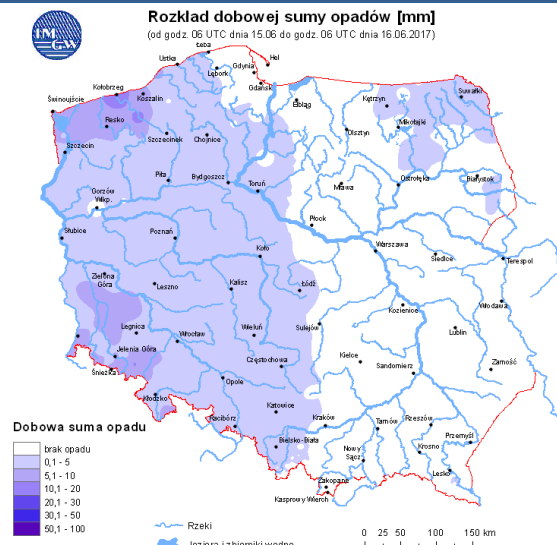

## Prognoza pogody dla Polski na dziś

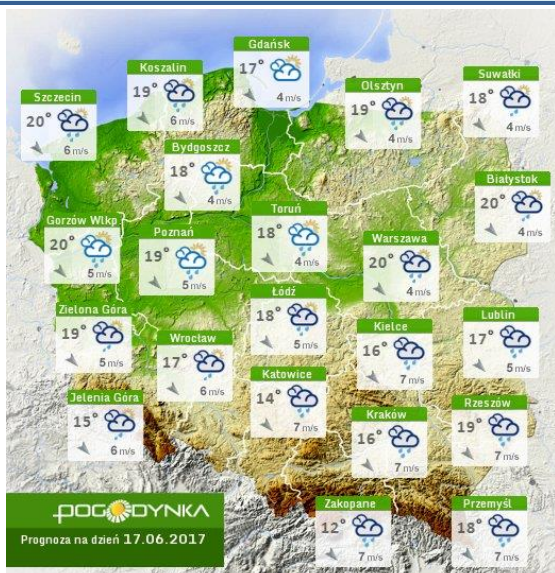

## Prognoza pogody dla Polski na jutro

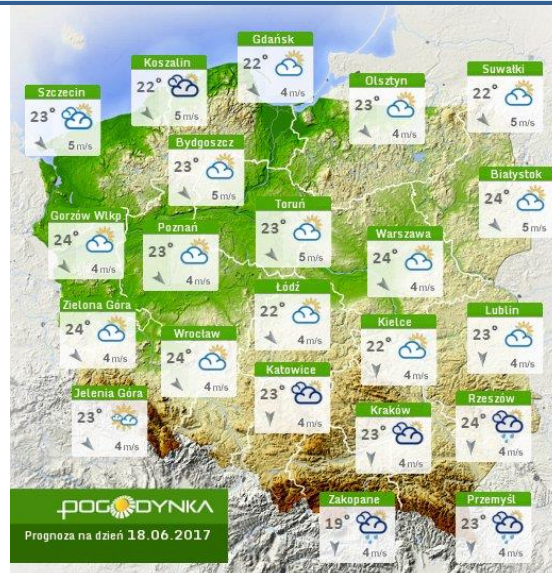

## Zagrożenie pożarowe lasów

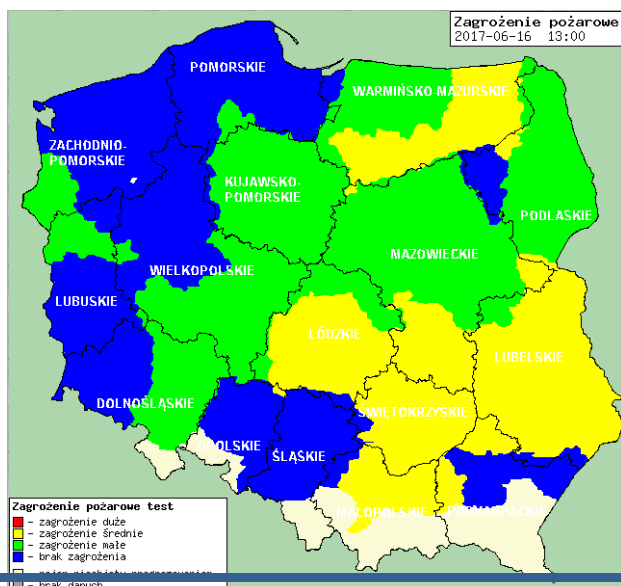

## Ostrzeżenia METEO/HYDRO

**1** OSTRZEŻENIE Nr 29  
• Burze/1



Obszar: województwo mazowieckie

Ważność: od 2017-06-16 13:00:00 do 2017-06-16 20:00:00

Przebieg: Prognozuje się wystąpienie burz z opadami deszczu lokalnie do 25 mm oraz porywami wiatru do 70 km/h.

Uwagi: Brak.

Czas wydania: 2017-06-16 07:29:00

Synoptyk: Katarzyna Bednarek

Biuro: Biuro Prognoz Meteorologicznych i Komeracyjnych

# METEOROGRAMY

dla głównych miast województwa mazowieckiego:

## Warszawa

## Radom

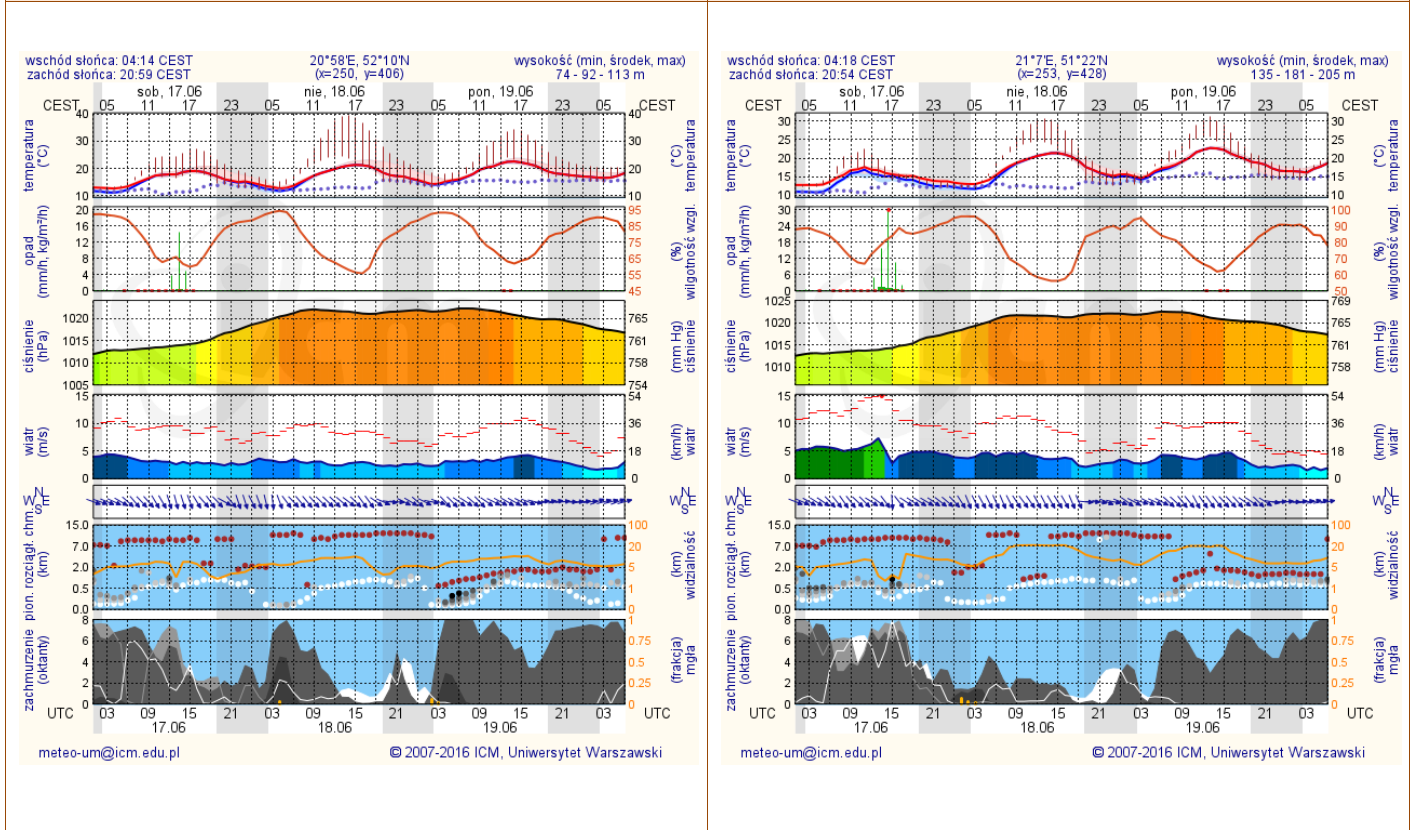

## Płock

## Ciechanów

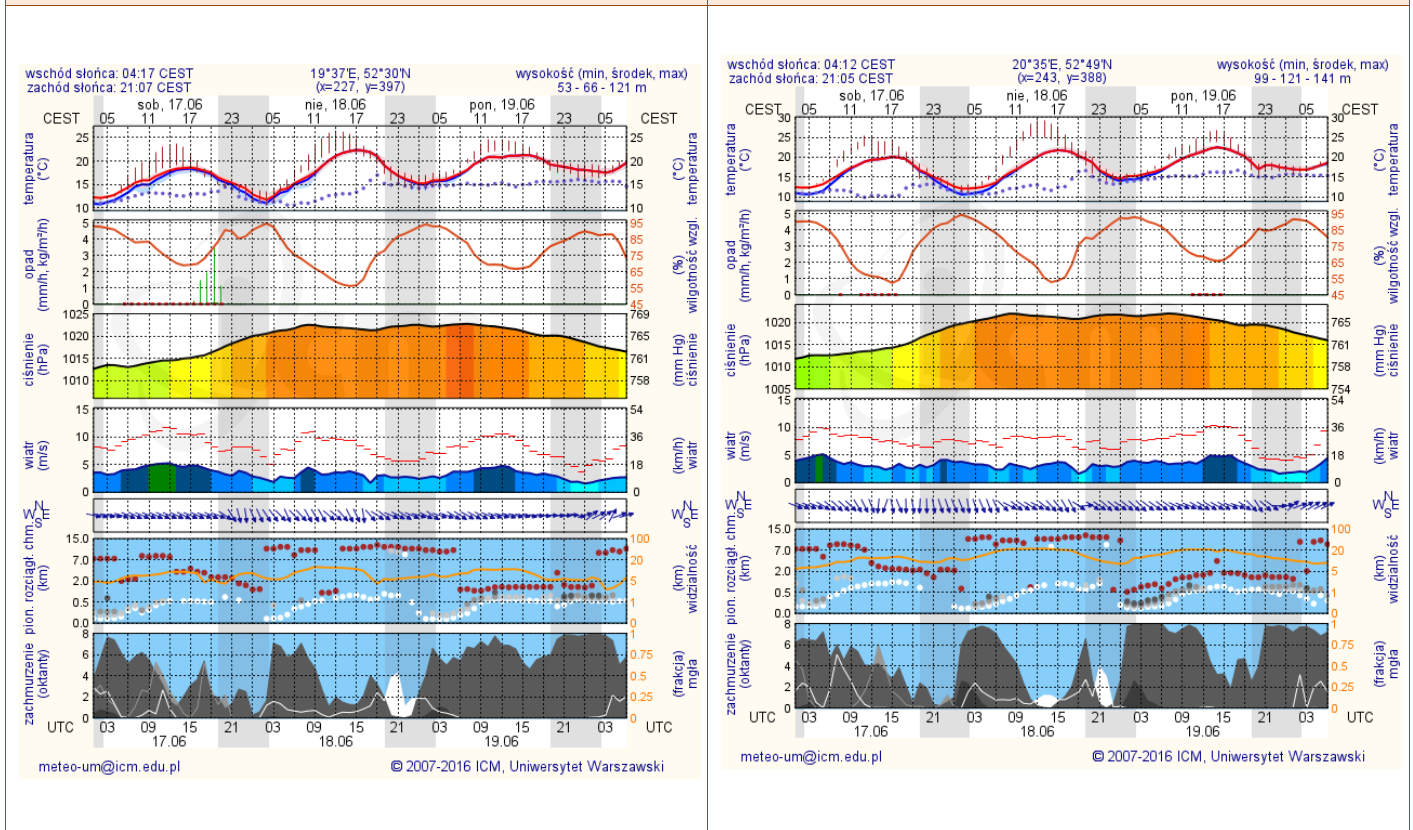

## Ostrołęka

## Siedlce

