

SKALA 1: 25 000

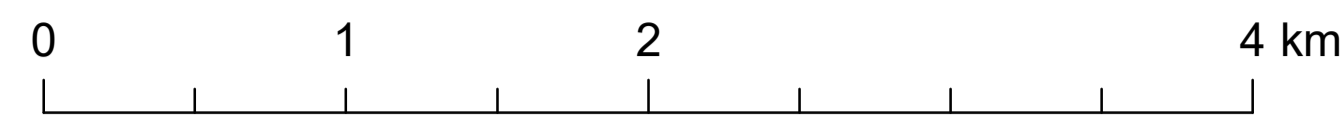

# Obszary udokumentowanych złóż kopalin wprowadzone zarządzeniem zastępczym Wojewody Mazowieckiego



ZAŁĄCZNIK DO RYSUNKU  
STUDIUM UWARUNKOWAŃ I KIERUNKÓW  
ZAGOSPODAROWANIA PRZESTRZENNEGO  
GMINY TARCZYN

UWARUNKOWANIA ZAGOSPODAROWANIA PRZESTRZENNEGO

## OZNACZENIA

--- granica gminy

## OBSZARY UDOKUMENTOWANYCH ZŁÓŻ KOPALIN

-  1. JEŻEWICE DZ. NR 190/6 decyzja nr ŚRL.6522.1.2014.AD; 204/2014 z dnia 11.07.2014 r.  
ZŁOŻE KRUSZYWA NATURALNEGO
-  2. JEŻEWICE II-1/1 (DZ. 178) decyzja nr ŚRL.6522.3.2013.AD z dnia 10.07.2013 r.  
ZŁOŻE KRUSZYWA NATURALNEGO
-  3. SUCHODÓŁ V decyzja nr PŚ-II.7427.92.2014.ES; 14/15/PŚ.G z dnia 29.01.2015 r.  
ZŁOŻE KRUSZYWA NATURALNEGO

Opracowanie:

mgr inż. arch. Piotr Sudra

mgr Paweł Sudra

mgr Sławomir Goliszek

inż. arch. Jacek Wiśniewski

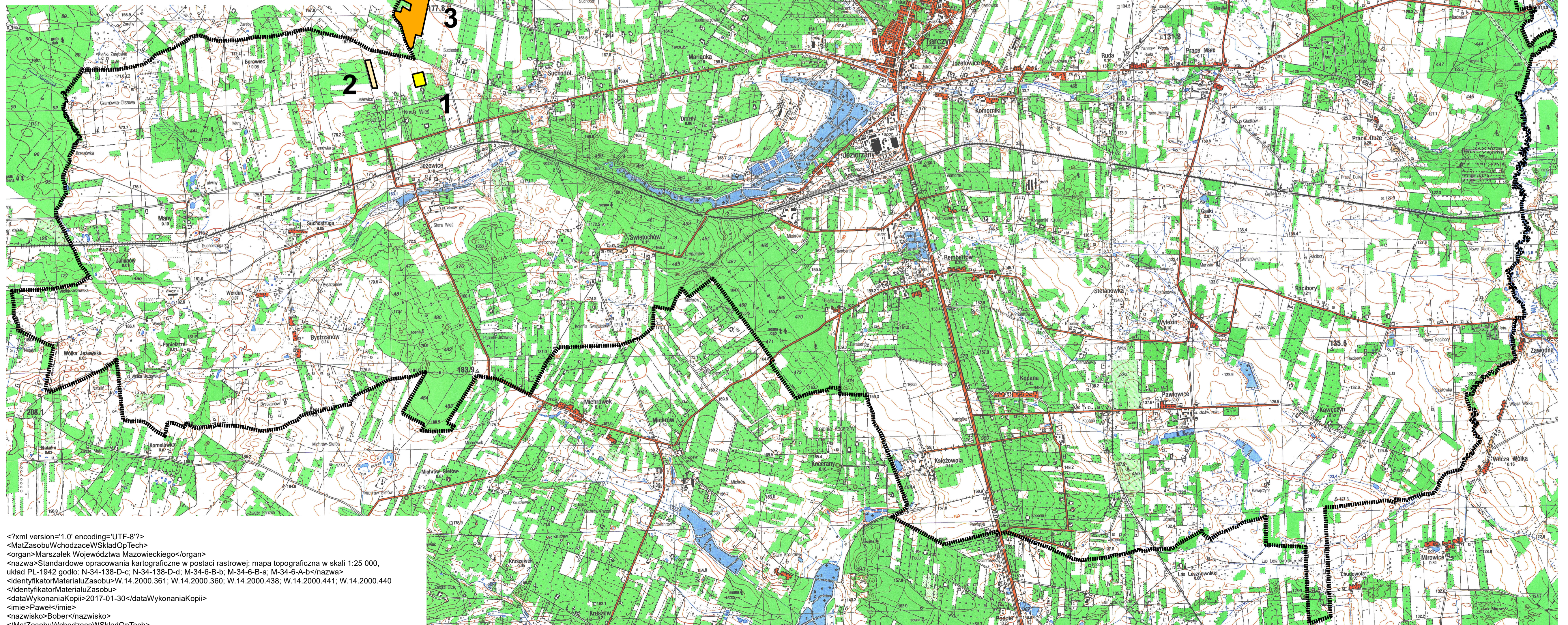

```
<?xml version="1.0" encoding="UTF-8"?>
<MatZasobuWchodzaceWSkladOpTech>
<organ>Marszałek Województwa Mazowieckiego</organ>
<nazwa>Standardowe opracowania kartograficzne w postaci rastrowej: mapa topograficzna w skali 1:25 000,
układ PL-1942 godło: N-34-138-D-c; N-34-138-D-d; M-34-6-B-b; M-34-6-B-a; M-34-6-A-b</nazwa>
<identyfikatorMaterialuZasobu>W.14.2000.361; W.14.2000.360; W.14.2000.438; W.14.2000.441; W.14.2000.440
</identyfikatorMaterialuZasobu>
<dataWykonaniaKopii>2017-01-30</dataWykonaniaKopii>
<ciem>Paweł</ciem>
<nazwisko>Bober</nazwisko>
</MatZasobuWchodzaceWSkladOpTech>
```