

BIULETYN INFORMACYJNY NR 129/2017

za okres od 09.05.2017 r. od godz. 7.00 do 10.05.2017 r. do godz. 7.00

środa, dnia 10.05.2017 r.



Najważniejsze zdarzenia z minionej doby

1. Warszawa, Lotnisko Chopina - sprawdzenia pirotechniczne bagażu - alarm fałszywy.

2. IMGW - PIB w Warszawie - ostrzeżenie o możliwości wystąpienia przymrozków.

3. Warszawa, stacja metra Ratusz – wypadek, czasowe wstrzymanie ruchu pociągów.

ZESTAWIENIE DANYCH STATYSTYCZNYCH

za okres: 09.05 – 10.05.2017 r.

	KOMENDA STOŁECZNA POLICJI	W analizowanym okresie	Od początku roku
	1) Odnotowano wypadków	10	774
	2) Ofiary śmiertelne w wypadkach drogowych/ kolejowych/ lotniczych	0/0/0	38/7/0
	3) Osoby ranne w wypadkach drogowych/kolejowych/lotniczych	10/0/0	862/2/0
	4) Utonięcia /wychłodzenia	0/0	3/6
	KOMENDA WOJEWÓDZKA POLICJI	W analizowanym okresie	Od początku roku
	1) Odnotowano wypadków	3	539
	2) Ofiary śmiertelne w wypadkach drogowych/ kolejowych/ lotniczych	0/0/0	62/2/0
	3) Osoby ranne w wypadkach drogowych/kolejowych/lotniczych	3/0/0	655/2/0
	4) Utonięcia/wychłodzenia	0/0	5/2
	KOMENDA WOJEWÓDZKA PAŃSTWOWEJ STRAŻY POŻARNEJ	W analizowanym okresie	Od początku roku
	1) Liczba pożarów	21	7080
	2) Ofiary śmiertelne w pożarach/zaczadzenia	0/0	30/5
	3) Osoby ranne w pożarach/zatrute CO	4/0	152/8
	NADWIŚLAŃSKI ODDZIAŁ STRAŻY GRANICZNEJ	W dniu 09.05.2017	Od 01.01.2017
	1) Ruch graniczny: schengen/non-schengen	35398/16309	3811055/1904072
	2) Złożone wnioski o nadanie statusu uchodźcy	7	292
	3) Cudzoziemcy, którym odmówiono wjazdu do RP/zatrzymano	0/10	222/502

WYKAZ ZGROMADZEŃ PUBLICZNYCH, IMPREZ MASOWYCH I INNYCH WYDARZEŃ planowanych w dniu 10.05.2017 r.

Godziny imprezy	Rodzaj imprezy	Miejsce/Trasa	Organizator	Liczba osób	Uwagi
całodobowo	zgromadzenie	pl. Krasińskich, przed gmachem Sądu Najwyższego	osoba prywatna	ok. 50	postępowanie uproszczone / wiec na rzecz praworządności w sądach
całodobowo	zgromadzenie	ul. Wiejska 4/6/8, przed gmachem Sejmu RP	osoba prywatna	2-20	postępowanie uproszczone / bdb
6.00-12.00 12.00-18.00 18.00-22.00 22.00-8.00	zgromadzenie	Al. Ujazdowskie 1/3, przed Kancelarią Prezesa Rady Ministrów	osoba prywatna	5-15	postępowanie uproszczone / promowanie wartości demokratycznych
6.00-10.00 ZAKAZ	zgromadzenie	ul. Krakowskie Przedmieście (na odcinku od Trębackiej do Karowej)	osoba prywatna	ok. 500	bdb
6.00-22.00	zgromadzenie	od ul. Świętojańskiej przez pl. Zamkowy, ul. Krakowskie Przedmieście do ul. Karowej	osoba prywatna	10 000	zgromadzenie cykliczne
6.00-22.00 ZAKAZ	zgromadzenie	ul. Krakowskie Przedmieście 46/48/50, przed Pałacem Prezydenckim	osoba prywatna	ok. 200	bdb
8.00-22.00 ZAKAZ	zgromadzenie	ul. Krakowskie Przedmieście 15, przed Galerią Kordegarda	osoba prywatna	ok. 1000	upamiętnienie miesięcznicy śmierci Prezydenta Lecha Kaczyńskiego
9.00-18.00	zgromadzenie	ul. Wiejska 4/6/8, przed gmachem Sejmu RP	Partia Razem	ok. 80	postępowanie uproszczone / protest przeciwko zmianom w prawie farmaceutycznym
18.00-22.00 ZAKAZ	zgromadzenie	ul. Krakowskie Przedmieście 48/50, przed Pałacem Prezydenckim	osoba prywatna	20-500	bdb
18.00-22.00	zgromadzenie	ul. Krakowskie Przedmieście, na skwerze Hoovera	osoba prywatna	100-500	postępowanie uproszczone / protest przeciwko wykorzystaniu katastrofy smoleńskiej dla celów politycznych
20.00-22.00 ZAKAZ	zgromadzenie	ul. Świętojańska, pl. Zamkowy i ul. Krakowskie Przedmieście (na odcinku od pl. Zamkowego do Pałacu Prezydenckiego)	osoba prywatna	ok. 2000	bdb

ASF – AFRYKAŃSKI POMÓR ŚWIŃ	
Ogniska ASF trzody chlewnej	Liczba ognisk
	2
Przypadki ASF dzików	Liczba przypadków
	37
HPAI – GRYPY PTAKÓW	
Ogniska H5N8 drobiu hodowlanego	Liczba ognisk
	2
Przypadki H5N8 dzikiego ptactwa	Liczba przypadków
	7

JAKOŚĆ POWIETRZA

Wyniki pomiarów zanieczyszczeń powietrza za minioną dobę [w $\mu\text{g}/\text{m}^3$] na automatycznych stacjach WIOŚ w Warszawie

Wybierz datę: 2017-05-09, Wt Zestawienie dobowe (średnie)- Stacje automatyczne

Stacja	Pomiar	PM10 [$\mu\text{g}/\text{m}^3$]		PM2.5 [$\mu\text{g}/\text{m}^3$]		O ₃ [$\mu\text{g}/\text{m}^3$]		NO ₂ [$\mu\text{g}/\text{m}^3$]	SO ₂ [$\mu\text{g}/\text{m}^3$]	CO [$\mu\text{g}/\text{m}^3$]		C ₆ H ₆ [$\mu\text{g}/\text{m}^3$]
		Pył zawieszony PM10 S24h	Pył zawieszony PM 2.5 S24h	Pył zawieszony PM 2.5 S24h	Ozon S24h	Ozon S8max	Dwutlenek azotu S24h	Dwutlenek siarki S24h	Tlenek węgla S24h	Tlenek węgla S8max	Benzen S24h	
Belsk-IGFPAN					69.2	75.9	2.2	0.5	160	175		
Granica-KPN					68	75	3.7	1.7				
Guty Duże					73.9	81.2	0.9	1.3				
Konstancin-Jeziorna		14.2	9.4	66.3	74.9	13.7	1.5	294	349	0.8		
Legionowo-Zegrzyńska			6.5	57.2	62.5	9.2	7.3					
Otwock-Brzozowa			7.8	69.9	77.5	9.6	3.2	161	205			
Piastów-Pułaskiego			10.8	58.5	63.5	12.7	5.1					
Płock-Gimnazjum				56.7	62.1	6	6.7	72	98	1.5		
Płock-Reja		15.8	9.4	72.3	87.8	10.6	9.5	240	282	3.7		
Radom-Tochtermana		12.5	11.7	70.6	77	14.7	1.1	378	439	0.3		
Siedlce-Konarskiego		8.8	6.4									
Warszawa-Komunikacyjna		27.6	11.6			52.1		644	739	0.7		
Warszawa-Marszałkowska		19.5	11			34.6		408	455			
Warszawa-Podleśna				64.7	68.6							
Warszawa-Targówek				58.2	67.5	17.3	1					
Warszawa-Ursynów		11.9	7.4	58	62.4	10.6	3.7					
Żyrardów-Roosevelta		15	10.2									

PROGNOZA JAKOŚCI POWIETRZA NA DZIŚ

Śred. 24h

Max 1h

1h*

Indeks jakości powietrza

- Bardzo dobry
- Dobry
- Umiarkowany
- Dostateczny
- Zły
- Bardzo zły

Warunku meteorologiczne

Temperatura powietrza

4 °C

Prędkość i kierunek wiatru

SW
2.6 m/s

Opad atmosferyczny

Poziomy jakości powietrza

- Bardzo dobry
- Dobry
- Umiarkowany
- Dostateczny
- Zły
- Bardzo zły

Więcej informacji o poziomach i indeksie jakości powietrza znajdziesz w zakładkach [Skala jakości powietrza](#) oraz [Indeks jakości powietrza](#)

* Ze względów technicznych mapa dynamiczna może działać wolniej.

INFORMACJE HYDROLOGICZNO - METEOROLOGICZNE

Stan wody w rzekach

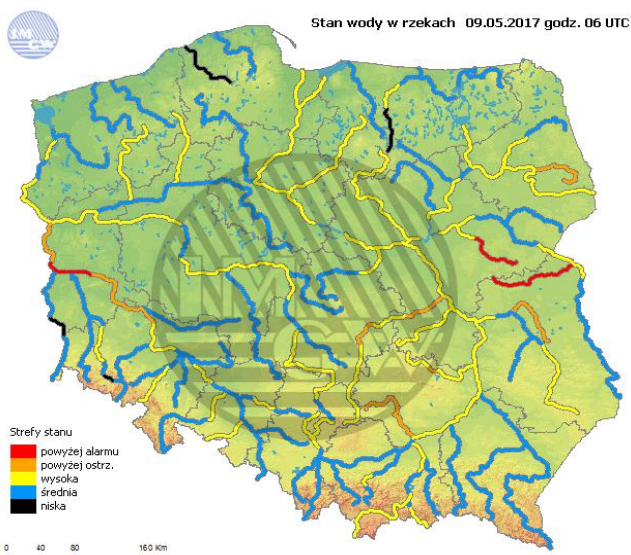

Rozkład dobowej sumy opadów

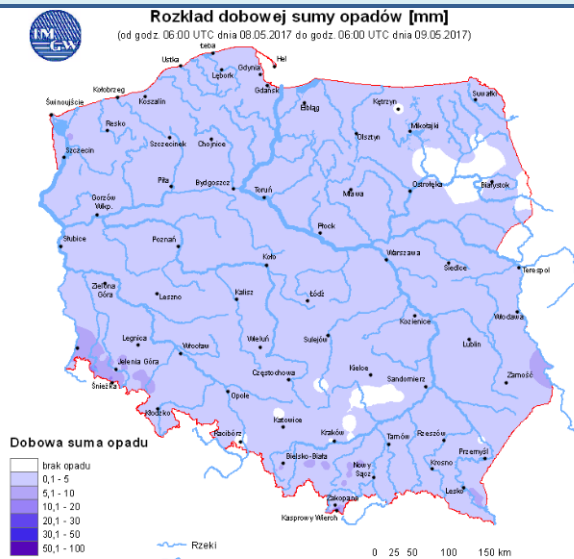

Prognoza pogody dla Polski na dziś



Prognoza pogody dla Polski na jutro

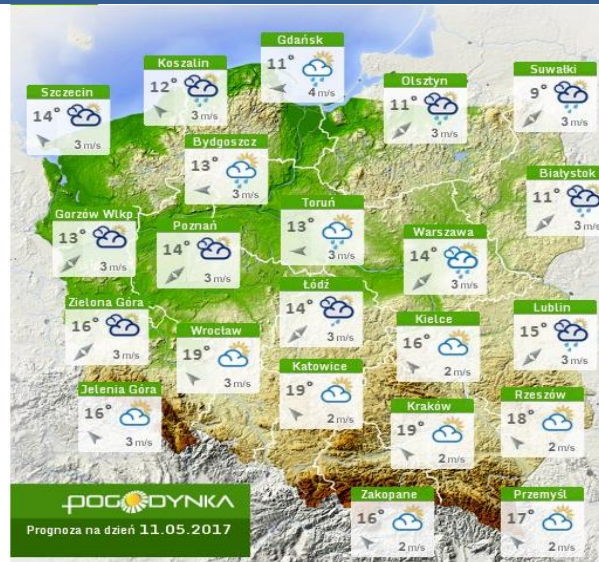

Zagrożenie pożarowe lasów

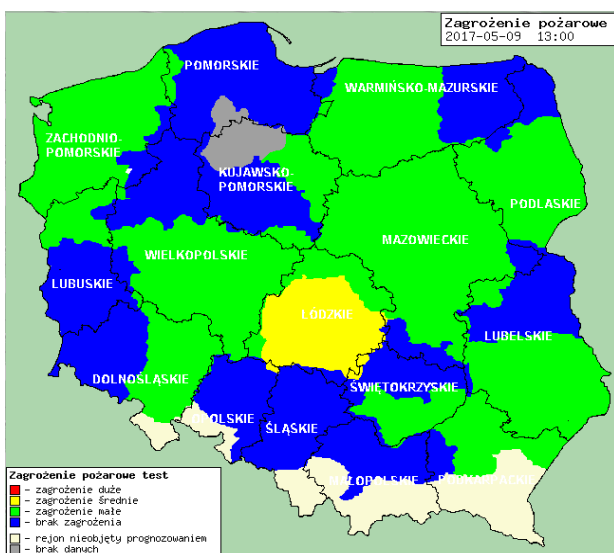

Ostrzeżenia METEO/HYDRO

OSTRZEŻENIE Nr 25
Zjawisko: Przymrozki
Stopień zagrożenia: 1



Biurowo: Biuro Prognoz Meteorologicznych i Komercyjnych
Obszar: województwo mazowieckie
Ważność: od 2017-05-10 01:00:00 do 2017-05-10 07:00:00
Przebieg: Prognozuje się spadek temperatury do -4°C , przy gruncie do -6°C . Najniższa temperatura wystąpi w południowej i wschodniej części województwa.
Prawdopodobieństwo: 80%
Uwagi: Brak.
Czas wydania: 2017-05-09 12:12:00

AKTUALNA SYTUACJA HYDROLOGICZNA

Identyfikator SH	Nazwa stacji	Rzeka (Kod MPHP)	Stan aktualny	Czas pomiaru	Status	Trend	Zmiana w ciągu 1 godz.	Zmiana w ciągu doby	Stan ostrzegawczy	Stan alarmowy	Prognoza z modelu hydrodynamicznego
152220010	ZALIWIE-PIEGAWKI	Liwiec (2668)	270	2017-05-10 03:50	▼	↔	0	-6	220	270	
151210080	KAZANÓW	Ilzanka (236)	195	2017-05-10 03:50	▼	↔	-1	-14	195	270	
151200120	BIAŁOBRZEGI	Piłica (254)	231	2017-05-10 03:50	▼	↔	-1	-21	200	250	
152210040	WARSZAWA-NADWILANÓWKA ŚL	Wisła (2)	458	2017-05-10 03:50	▼	↔	-1		750	800	455 (2017-05-10 06:00) 451 (2017-05-11 06:00) 419 (2017-05-12 06:00)
152190120	KEPA POLSKA	Wisła (2)	425	2017-05-10 03:50	▼	↔	1	20	450	500	426 (2017-05-10 06:00) 423 (2017-05-11 06:00) 419 (2017-05-12 06:00)
151210050	GUSIN	Wisła (2)	223	2017-05-10 03:50	▼	↔	-1	-7	370	420	224 (2017-05-10 06:00) 215 (2017-05-11 06:00) 198 (2017-05-12 06:00)
152200110	MODLIN	Wisła (2)	530	2017-05-10 03:50	▼	↔	-1	12	650	700	531 (2017-05-10 06:00) 530 (2017-05-11 06:00) 521 (2017-05-12 06:00)
152210010	WARSZAWA	Wisła (2)	330	2017-05-10 03:50	▼	↔	0	4	600	650	326 (2017-05-10 06:00) 325 (2017-05-11 06:00) 302 (2017-05-12 06:00)
152200030	WYSZOGRÓD	Wisła (2)	481	2017-05-10 03:50	▼	↔	0	16	500	550	481 (2017-05-10 06:00) 479 (2017-05-11 06:00) 474 (2017-05-12 06:00)
151210060	ROGOŹEK	Radomka (252)	276	2017-05-10 03:50	▼	↓	-2	-9	330	380	

Wybrane wodowskazy

▼ ZALIWIE-PIEGAWKI (152220010) - Wykresy i dane

Stacja:	ZALIWIE-PIEGAWKI (152220010)
Rzeka:	Liwiec (2668) (88,71 km, 1023,52 km ²)
Województwo:	mazowieckie
Stan aktualny:	270 cm (2017-05-10 04:00 UTC, B00002A)
Stan poprzedni:	270 cm (2017-05-10 03:50 UTC)
Stan alarmowy:	270 cm
Stan ostrzegawczy:	220 cm
Absolutne maksimum:	378 cm (1979-03-26)
Absolutne minimum:	72 cm (1973-09-01)
Trend:	↔ bez zmian

[Zobacz na mapie »](#)

[Zobacz na mapie dynamicznej »](#)

Stacje sąsiednie:
o Stacje wodowskazy:
o ŁOCHÓW (152210120) ↓
o Stacje opadowe:
o SIEDLCE (352220385)
o TONKIELE (252220120)
o Zbiorniki:

Stan pobrano o 2017-05-10 04:06 UTC

Przedział czasu:

dzień
 trzy dni
 tydzień
 dwa tygodnie
 trzy tygodnie
 sześć tygodni

Wykres stanu

Pokaż progę
 Pokaż stan wody zanotowany podczas kontroli
 Prognoza stanu wody z modelu opad-odpływ HBV (ALADIN)
 Prognoza stanu wody z modelu opad-odpływ HBV (AROME)
 Prognoza stanu wody z modelu opad-odpływ HBV (COSMO)
 Prognoza stanu wody z modelu opad-odpływ HBV (GFS)

Brak - Telemetria II, Brak - Obserwator, Brak prognozy synoptycznej, Brak prognozy z modelu hydrodynamicznego, Brak danych o wizytach kontrolnych i kalibracjach.

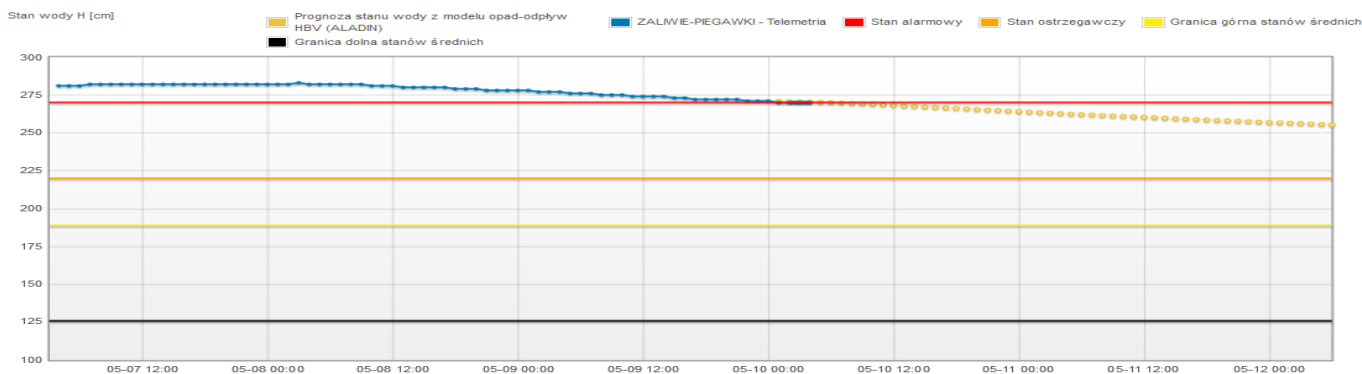

Dane stanów pochodzą maksymalnie sprzed 73 godzin.

Czas

▼ BIAŁOBRZEGI (151200120) - Wykresy i dane

[Zobacz na mapie »](#)

[Zobacz na mapie dynamicznej x](#)

Stan:	
Stacja:	BIAŁOBRZEGI (151200120)
Rzeka:	Pilica (254) (45,88 km, 8664,61 km ²)
Województwo:	mazowieckie
Stan aktualny:	232 cm (2017-05-10 04:00 UTC, B00002A)
Stan poprzedni:	231 cm (2017-05-10 03:50 UTC)
Stan alarmowy:	250 cm
Stan ostrzegawczy:	200 cm
Absolutne maksimum:	325 cm (1965-03-19)
Absolutne minimum:	96 cm (1947-08-04-06)
Trend:	bez zmian

Stacje sąsiednie:	
o Stacje wodowskazowe:	<ul style="list-style-type: none"> ▼ NOWE MIASTO (151200090) ↑ ▼ GUSIN (151210050) ↓
o Stacje opadowe:	<ul style="list-style-type: none"> ● BIAŁOBRZEGI (251200080) ● DĄBRÓWKA STARA (251200270) ● KOZIENICE (351210488)
o Zbiorniki:	

Stan pobrano o 2017-05-10 04:07 UTC

Przedział czasu: dzień trzy dni tydzień dwa tygodnie trzy tygodnie sześć tygodni

Wykres stanu

Pokaż progi Pokaż - Telemetria II Pokaż - Obserwator Pokaż wizyty kontrolne i kalibracje Pokaż stan wody zanotowany podczas kontroli Prognoza stanu wody z modelu opad-odpływ HBV (ALADIN) Prognoza stanu wody z modelu opad-odpływ HBV (AROME) Prognoza stanu wody z modelu opad-odpływ HBV (COSMO) Prognoza stanu wody z modelu opad-odpływ HBV (GFS)

Brak prognozy synoptycznej, Brak prognozy z modelu hydrodynamicznego.

Stan wody H [cm]
 Prognoza stanu wody z modelu opad-odpływ HBV (ALADIN) BIAŁOBRZEGI - Telemetria Stan alarmowy Stan ostrzegawczy Granica górna stanów średnich Granica dolna stanów średnich

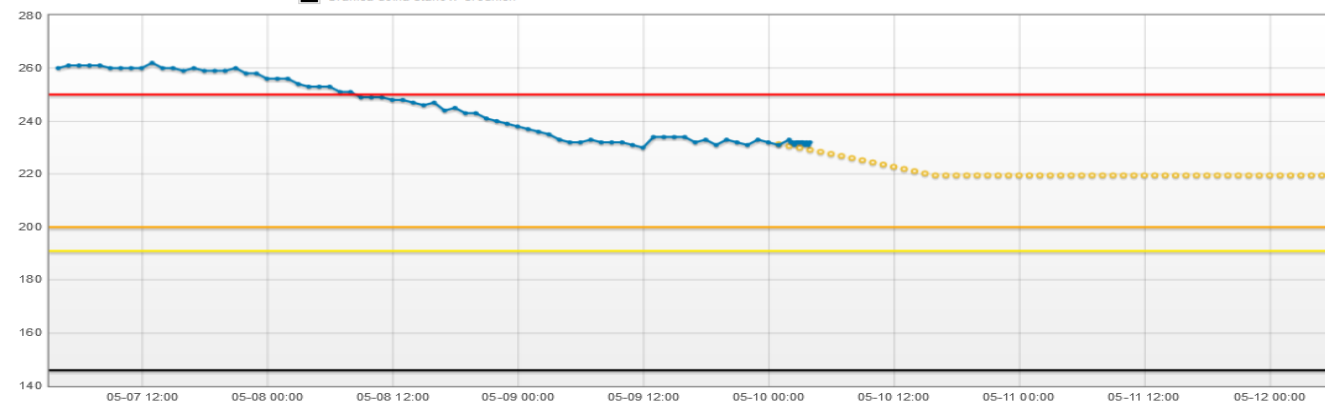

Dane stanów pochodzą maksymalnie sprzed 73 godzin.

Czas

▼ KAZANÓW (151210080) - Wykresy i dane

[Zobacz na mapie »](#)

[Zobacz na mapie dynamicznej :](#)

Stan:	
Stacja:	KAZANÓW (151210080)
Rzeka:	Iłzanka (236) (27,45 km, 858,68 km ²)
Województwo:	mazowieckie
Stan aktualny:	195 cm (2017-05-10 04:00 UTC, B00002A)
Stan poprzedni:	195 cm (2017-05-10 03:50 UTC)
Stan alarmowy:	270 cm
Stan ostrzegawczy:	195 cm
Absolutne maksimum:	279 cm (2010-09-05)
Absolutne minimum:	158 cm (1999-09-27)
Trend:	bez zmian

Stacje sąsiednie:	
o Stacje wodowskazowe:	<ul style="list-style-type: none"> ▼ PULAWY-AZOTY (151210190) ↓
o Stacje opadowe:	<ul style="list-style-type: none"> ● ŁAZISKA (251200150) ● BRODY ŁŻECKIE (251210240) ● STARACHOWICE (251210230)
o Zbiorniki:	

Stan pobrano o 2017-05-10 04:07 UTC

Przedział czasu: dzień trzy dni tydzień dwa tygodnie trzy tygodnie sześć tygodni

Wykres stanu

Pokaż progi Pokaż - Obserwator

Brak - Telemetria II, Brak prognozy synoptycznej, Brak prognozy z modelu hydrodynamicznego, Brak danych o wizytach kontrolnych i kalibracjach, Brak danych o stanie wody zanotowanego podczas kontroli.

Stan wody H [cm]
 KAZANÓW - Telemetria Stan alarmowy Stan ostrzegawczy

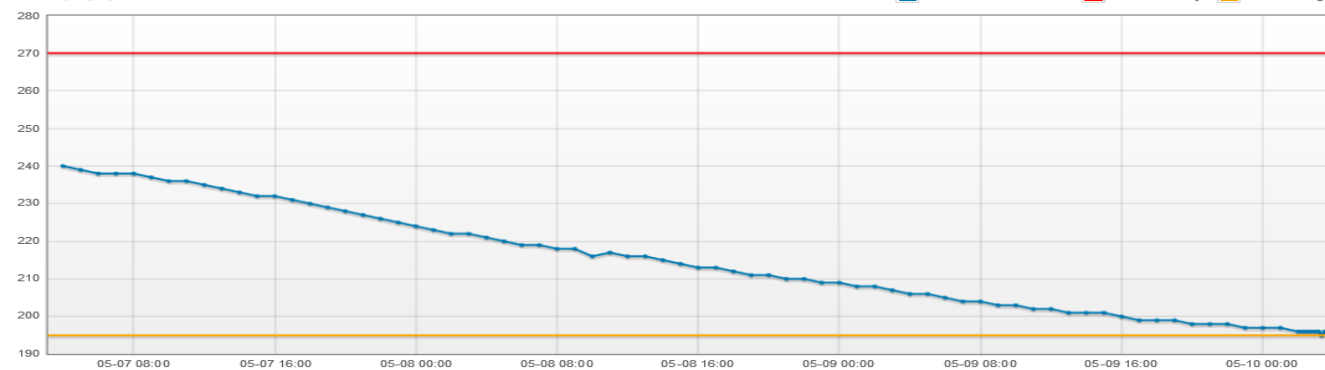

Dane stanów pochodzą maksymalnie sprzed 73 godzin.

Czas

▼ **PIASECZNO 2 (152210020) - Wykresy i dane**

[Zobacz na mapie »](#)

[Zobacz na mapie dynamicznej](#)

Stan:	
Stacja:	PIASECZNO 2 (152210020)
Rzeka:	Jeziorka (258) (14,50 km, 855,29 km ²)
Województwo:	mazowieckie
Stan aktualny:	295 cm (2017-05-10 04:00 UTC, B00002A)
Stan poprzedni:	295 cm (2017-05-10 03:50 UTC)
Stan alarmowy:	350 cm
Stan ostrzegawczy:	300 cm
Absolutne maksimum:	433 cm (1962-05-16)
Absolutne minimum:	85 cm (1947-06-28)
Trend:	malejący

Stacje sąsiednie:	
o Stacje wodowskazoze:	▼ WARSZAWA-NADWILANÓWKA ŚL (152210040) ↓
o Stacje opadowe:	● WARSZAWA (352200375)
	● DĄBRÓWKA STARA (251200270)
o Zbiorniki:	

Stan pobrano o 2017-05-10 04:08 UTC

Przedział czasu:

dzień
 trzy dni
 tydzień
 dwa tygodnie
 trzy tygodnie
 sześć tygodni

Wykres stanu

Pokaż progi
 Pokaż stan wody zanotowany podczas kontroli
 Prognoza stanu wody z modelu opad-odpływ HBV (ALADIN)
 Prognoza stanu wody z modelu opad-odpływ HBV (AROME)
 Prognoza stanu wody z modelu opad-odpływ HBV (COSMO)
 Prognoza stanu wody z modelu opad-odpływ HBV (GFS)

Brak - Telemetria II, Brak - Obserwator, Brak prognozy synoptycznej, Brak prognozy z modelu hydrodynamicznego, Brak danych o wizytach kontrolnych i kalibracjach.

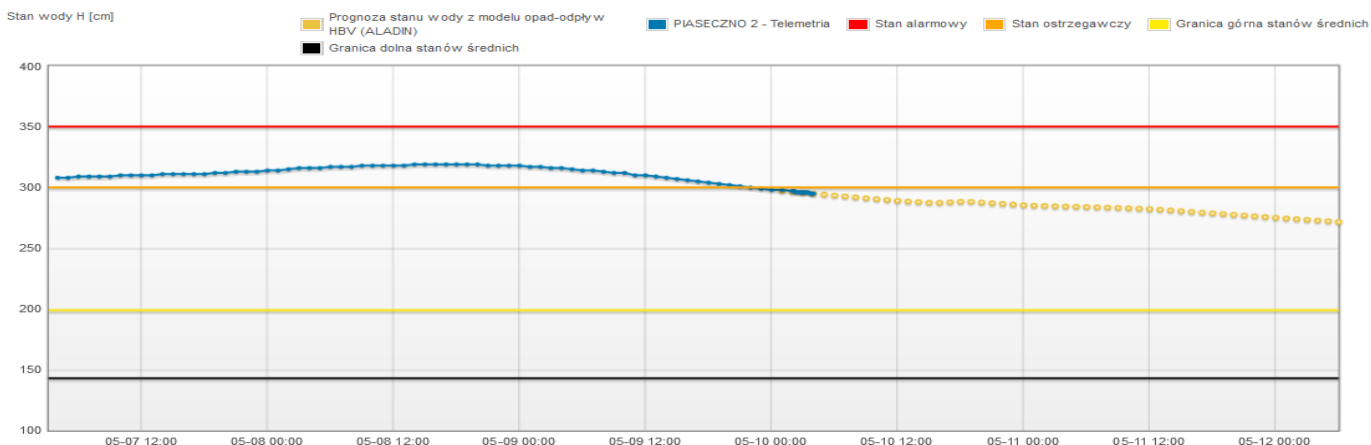

Dane stanów pochodzą maksymalnie sprzed 73 godzin.

Czas

ALARMY/POGOTOWIA PRZECIWPOWODZIOWE
Stan na dzień 09.05 2017r.

Nazwa organu ogłaszającego i odwołującego	Obszar obowiązywania	Pogotowie/alarm przeciwpowodziowy	Data i godzina wprowadzenia	Data i godzina odwołania
Wójt Gminy Mokobody	Gmina Mokobody	POGOTOWIE	01.05.2017 od godz. 12.00	Obowiązuje
Burmistrz Miasta Garwolin	miasto Garwolin	POGOTOWIE	04.05.2017 od godz. 09.00	08.05.2017 od godz. 12.00
Starosta Piaseczyński	Gmina Piaseczno, Gmina Konstancin - Jeziorka	POGOTOWIE	06.05.2017 od godz. 15:00	Obowiązuje

METEOROGRAMY

dla głównych miast województwa mazowieckiego:

Warszawa

Radom

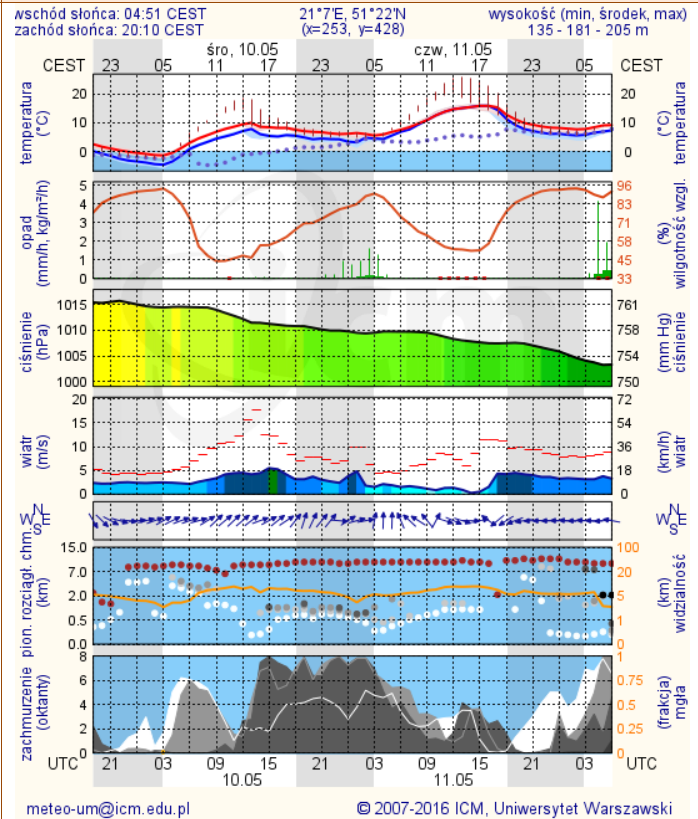
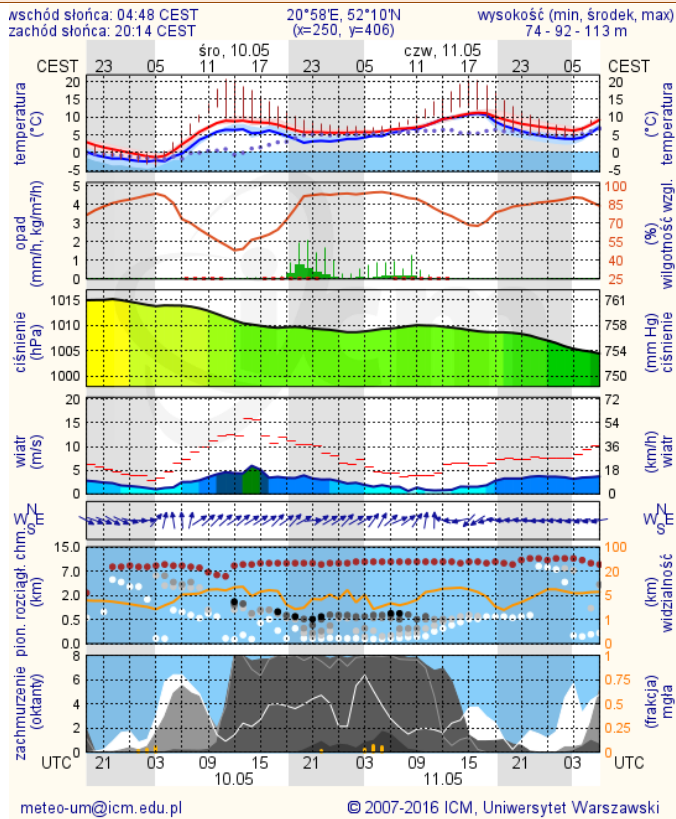

Płock

Ciechanów

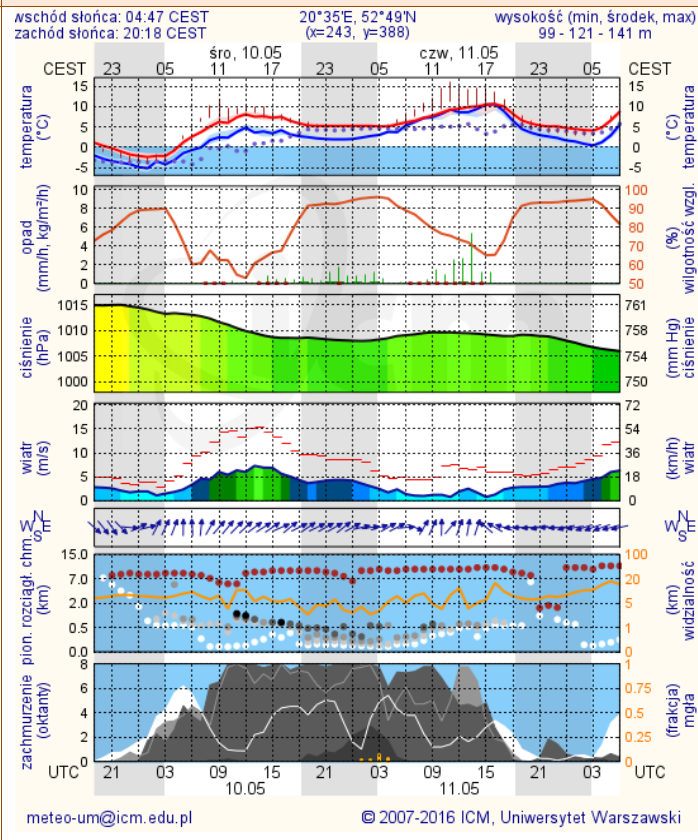
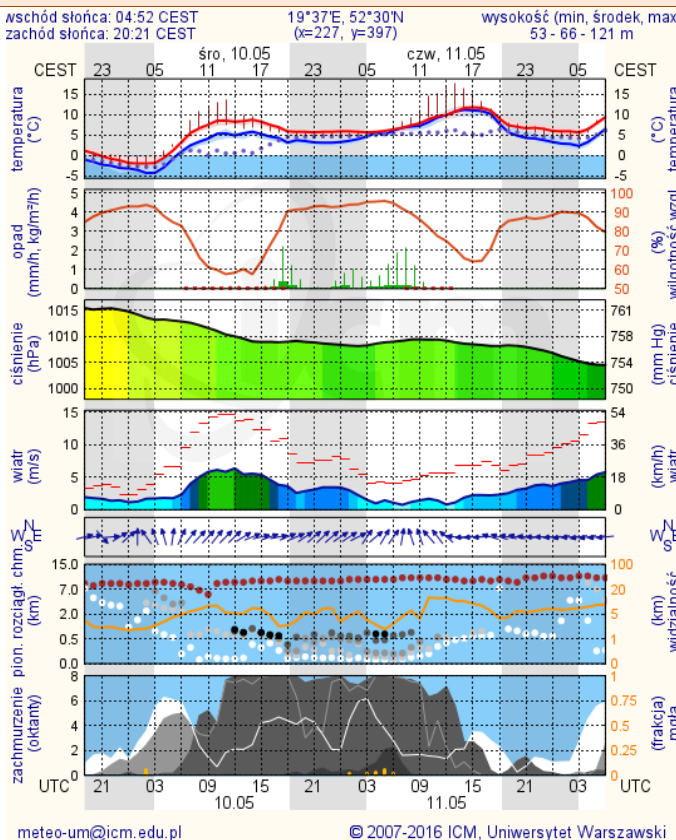

Ostrołęka

Siedlce

WOJEWÓDZKIE CENTRUM ZARZĄDZANIA KRYZYSOWEGO

Plac Bankowy 3/5, 00-950 Warszawa, tel.: (22) 595-13-00; 595-13-01; 987; fax.: (22) 620-19-40; 695-63-53;

www.mazowieckie.pl

