

BIULETYN INFORMACYJNY NR 128/2017

za okres od 08.05.2017 r. od godz. 7.00 do 09.05.2017 r. do godz. 7.00

wtorek, dnia 08.05.2017 r.



Najważniejsze zdarzenia z minionej doby

1. **Garwolin** – odwołanie stanu pogotowia p/powodziowego.

ZESTAWIENIE DANYCH STATYSTYCZNYCH

za okres: 08.05 – 09.05.2017 r.

	KOMENDA STOŁECZNA POLICJI	W analizowanym okresie	Od początku roku
	1) Odnotowano wypadków	7	764
	2) Ofiary śmiertelne w wypadkach drogowych/ kolejowych/ lotniczych	0/0/0	38/7/0
	3) Osoby ranne w wypadkach drogowych/kolejowych/lotniczych	9/0/0	852/2/0
	4) Utonięcia /wychłodzenia	0/0	3/6
	KOMENDA WOJEWÓDZKA POLICJI	W analizowanym okresie	Od początku roku
	1) Odnotowano wypadków	4	536
	2) Ofiary śmiertelne w wypadkach drogowych/ kolejowych/ lotniczych	0/0/0	62/2/0
	3) Osoby ranne w wypadkach drogowych/kolejowych/lotniczych	3/0/0	652/2/0
	4) Utonięcia/wychłodzenia	0/0	5/2
	KOMENDA WOJEWÓDZKA PAŃSTWOWEJ STRAŻY POŻARNEJ	W analizowanym okresie	Od początku roku
	1) Liczba pożarów	22	7059
	2) Ofiary śmiertelne w pożarach/zaczadzenia	0/0	30/5
	3) Osoby ranne w pożarach/zatrute CO	1/0	148/8
	NADWIŚLAŃSKI ODDZIAŁ STRAŻY GRANICZNEJ	W dniu 08.05.2017	Od 01.01.2017
	1) Ruch graniczny: schengen/non-schengen	39989/16513	3775657/1887763
	2) Złożone wnioski o nadanie statusu uchodźcy	4	285
	3) Cudzoziemcy, którym odmówiono wjazdu do RP/zatrzymano	5/15	222/492

WYKAZ ZGROMADZEŃ PUBLICZNYCH, IMPREZ MASOWYCH I INNYCH WYDARZEŃ planowanych w dniu 09.05.2017 r.

Godziny imprezy	Rodzaj imprezy	Miejsce/Trasa	Organizator	Liczba osób	Uwagi
całodobowo	zgromadzenie	pl. Krasińskich, przed gmachem Sądu Najwyższego	osoba prywatna	ok. 50	postępowanie uproszczone / wiec na rzecz praworządności w sądach
całodobowo	zgromadzenie	ul. Wiejska 4/6/8, przed gmachem Sejmu RP	osoba prywatna	2-20	postępowanie uproszczone / bdb
10.00-18.00	zgromadzenie	Al. Ujazdowskie 1/3, przed Kancelarią Prezesa Rady Ministrów	osoba prywatna	do 11	bojkot "KOD-u"
17.00-19.00	zgromadzenie	ul. Matejki przed pomnikiem Polskiego Państwa Podziemnego i Armii Krajowej	osoba prywatna	50-100	protest przeciwko zmianie prawa farmaceutycznego / postępowanie uproszczone
20.00-24.00	zgromadzenie	Al. Ujazdowskie 1/3, przed Kancelarią Prezesa Rady Ministrów	osoba prywatna	5	postępowanie uproszczone / promowanie wartości demokratycznych

ASF – AFRYKAŃSKI POMÓR ŚWIŃ	
Ogniska ASF trzody chlewnej	Liczba ognisk
	2
Przypadki ASF dzików	Liczba przypadków
	37
HPAI – GRYPA PTAKÓW	
Ogniska H5N8 drobiu hodowlanego	Liczba ognisk
	2
Przypadki H5N8 dzikiego ptactwa	Liczba przypadków
	7

JAKOŚĆ POWIETRZA
Wyniki pomiarów zanieczyszczeń powietrza za minioną dobę [w µg/m³] na automatycznych stacjach WIOŚ w Warszawie

 Wybierz datę: 2017-05-08, Pn  Zestawienie dobowe (średnie)- Stacje automatyczne

Stacja	Pomiar	PM10 [µg/m ³]	PM2.5 [µg/m ³]	O ₃ [µg/m ³]		NO ₂ [µg/m ³]	SO ₂ [µg/m ³]	CO [µg/m ³]		C ₆ H ₆ [µg/m ³]
		Pył zawieszony PM10 S24h	Pył zawieszony PM 2.5 S24h	S24h	S8max	Dwutlenek azotu S24h	Dwutlenek siarki S24h	Tlenek węgla S24h	S8max	Benzen S24h
Belsk-IGFPAN				60.6	69.5	3.4	2.2	155	164	
Granica-KPN				69.2	75.7	4.6	1.6			
Guty Duże				71	79.8	1.9	1.3			
Konstancin-Jeziorna		18.6	12.1	58.9	68.3	15.3	2.3	294	311	0.6
Legionowo-Zegrzyńska			7.7	53.5	59.9	12.4	8.5			
Otwock-Brzozowa			12.4	62.5	72.6	8.6	0.5	192	210	
Piastów-Pułaskiego			12.3	55.7	61.2	14.1	6.4			
Płock-Gimnazjum				56.4	63.9	9	19.7	106	138	2.9
Płock-Reja		17.4	12.5	77.9	87.5	9.5	11.3	251	271	2.7
Radom-Tochtermana		18.9	17.8	59.5	67.1	15.9	0.7	435	492	0.4
Siedlce-Konarskiego		10.1	7.8							
Warszawa-Komunikacyjna		25.3	16.8			60.2		765	966	0.9
Warszawa-Marszałkowska		25.3	17.4			41.2		465	572	
Warszawa-Podlesna				57.4	64.3					
Warszawa-Targówek			-22	52.5	57.8	19.9	0.7			
Warszawa-Ursynów		16.8	11	50	57.3	16.6	4.7			
Żyrardów-Roosevelta		17.7	12.6							

WOJEWÓDZKIE CENTRUM ZARZĄDZANIA KRYZYSOWEGO

Plac Bankowy 3/5, 00-950 Warszawa, tel.: (22) 595-13-00; 595-13-01; 987; fax.: (22) 620-19-40; 695-63-53;

www.mazowieckie.pl

PROGNOZA JAKOŚCI POWIETRZA NA DZIŚ

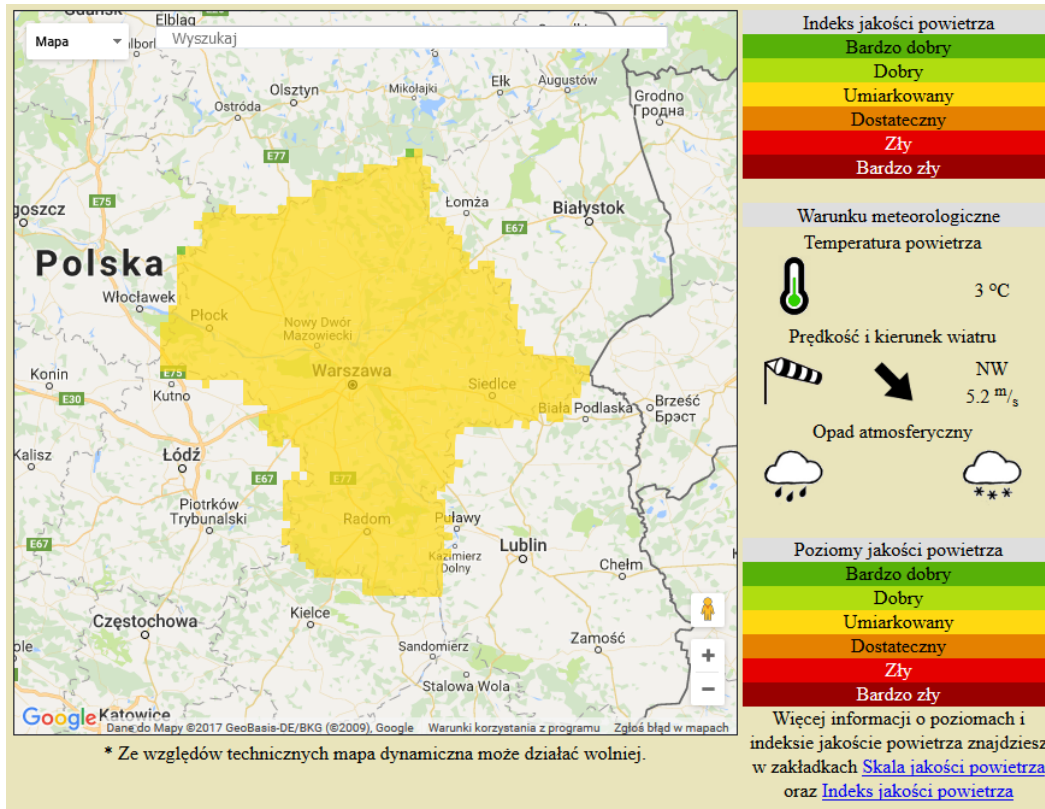

INFORMACJE HYDROLOGICZNO - METEOROLOGICZNE

Stan wody w rzekach

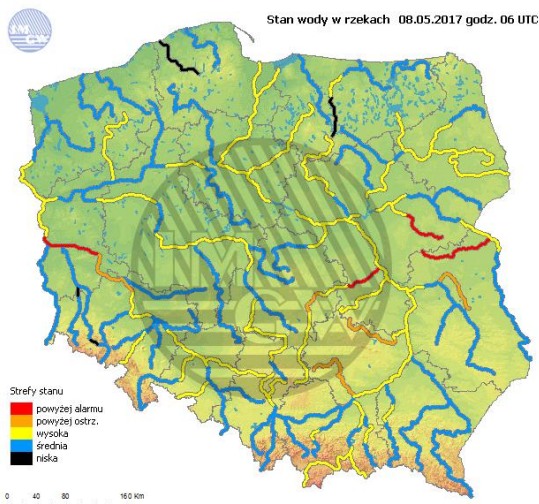

Rozkład dobowej sumy opadów

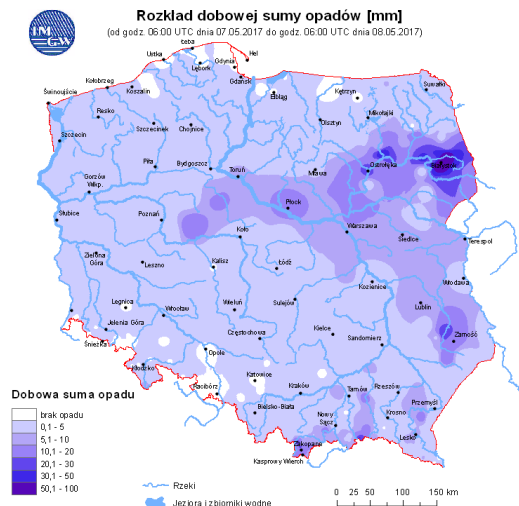

Prognoza pogody dla Polski na dziś



Prognoza pogody dla Polski na jutro

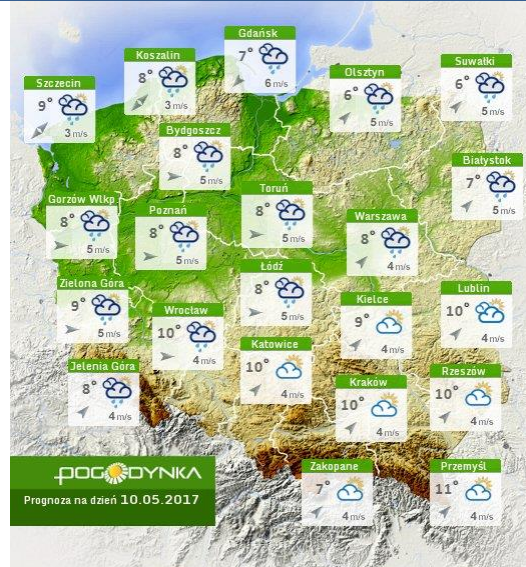

Zagrożenie pożarowe lasów

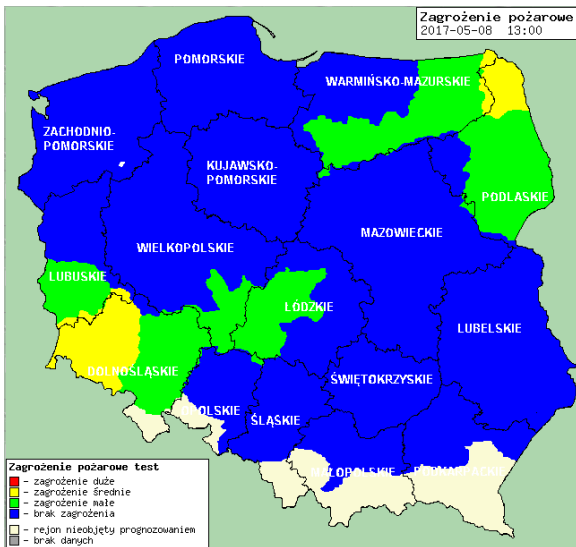

Ostrzeżenia METEO/HYDRO

BRAK

AKTUALNA SYTUACJA HYDROLOGICZNA

Nazwa stacji	Rzeka (Kod MPHP)	Stan aktualny	Czas pomiaru	Status	Trend	Zmiana w ciągu 1 godz.	Zmiana w ciągu doby	Stan ostrzegawczy	Stan alarmowy	Prognoza z modelu hydrodynamicznego
ZALIWIE-PIEGAWKI	Liwiec (2668)	277	2017-05-09 04:20	▼	↔	0	1	220	270	
BIAŁOBRZEGI	Pilica (254)	234	2017-05-09 04:30	▼	↓	-2	-8	200	250	
KAZANÓW	Iłzanka (236)	206	2017-05-09 04:30	▼	↔	-1	-19	195	270	
PIASECZNO 2	Jeziorka (258)	315	2017-05-09 04:30	▼	↔	-1	8	300	350	
ROGOŹEK	Radomka (252)	289	2017-05-09 04:30	▼	↔	0		330	380	
WARSZAWA	Wisła (2)	335	2017-05-09 04:20	▼	↔	-1	34	600	650	336 (2017-05-09 06:00) 329 (2017-05-10 06:00) 329 (2017-05-11 06:00)
WÓLKA MLĄDZKA	Świder (256)	181	2017-05-09 04:30	▼	↓	-1	16	210	300	
OSTROŁĘKA	Narew (26)	221	2017-05-09 04:20	▼	↔	-1	5	360	380	
TRZCINIEC	Wkra (268)	258	2017-05-09 04:20	▼	↔	1	8	280	330	
MODLIN	Wisła (2)	536	2017-05-09 04:20	▼	↔	1	23	650	700	539 (2017-05-09 06:00) 538 (2017-05-10 06:00) 536 (2017-05-11 06:00)

Wybrane wodowskazy

[Zobacz na mapie »](#)

[Zobacz na mapie dynamicznej](#)

Stan:

Stacja:	ZALIWIE-PIEGAWKI (152220010)
Rzeka:	Liwiec (2668) (88,71 km, 1023,52 km ²)
Województwo:	mazowieckie
Stan aktualny:	277 cm (2017-05-09 04:30 UTC, B00002A)
Stan poprzedni:	277 cm (2017-05-09 04:20 UTC)
Stan alarmowy:	270 cm
Stan ostrzegawczy:	220 cm
Absolutne maksimum:	378 cm (1979-03-26)
Absolutne minimum:	72 cm (1973-09-01)
Trend:	bez zmian

Stacje sąsiednie:

- o Stacje wodowskazoze:
 - ŁOCHÓW (152210120) ↓
- o Stacje opadowe:
 - SIEDLCE (352220385)
 - TONKIELE (252220120)
- o Zbiorniki:

Stan pobrano o 2017-05-09 04:33 UTC

Przedział czasu:

- dzień trzy dni tydzień dwa tygodnie trzy tygodnie sześć tygodni

Wykres stanu

Pokaż progę Prognoza stanu wody z modelu opad-odpływ HBV (ALADIN) Prognoza stanu wody z modelu opad-odpływ HBV (AROME) Prognoza stanu wody z modelu opad-odpływ HBV (COSMO) Prognoza stanu wody z modelu opad-odpływ HBV (GFS)

Brak - Telemetria II, Brak - Obserwator, Brak prognozy synoptycznej, Brak prognozy z modelu hydrodynamicznego, Brak danych o wizytach kontrolnych i kalibracjach, Brak danych stanu wody zanotowanego podczas kontroli,

Stan wody H [cm]

Prognoza stanu wody z modelu opad-odpływ HBV (ALADIN)

ZALIWIE-PIEGAWKI - Telemetria

Stan alarmowy

Stan ostrzegawczy

Granica górna stanów średnich

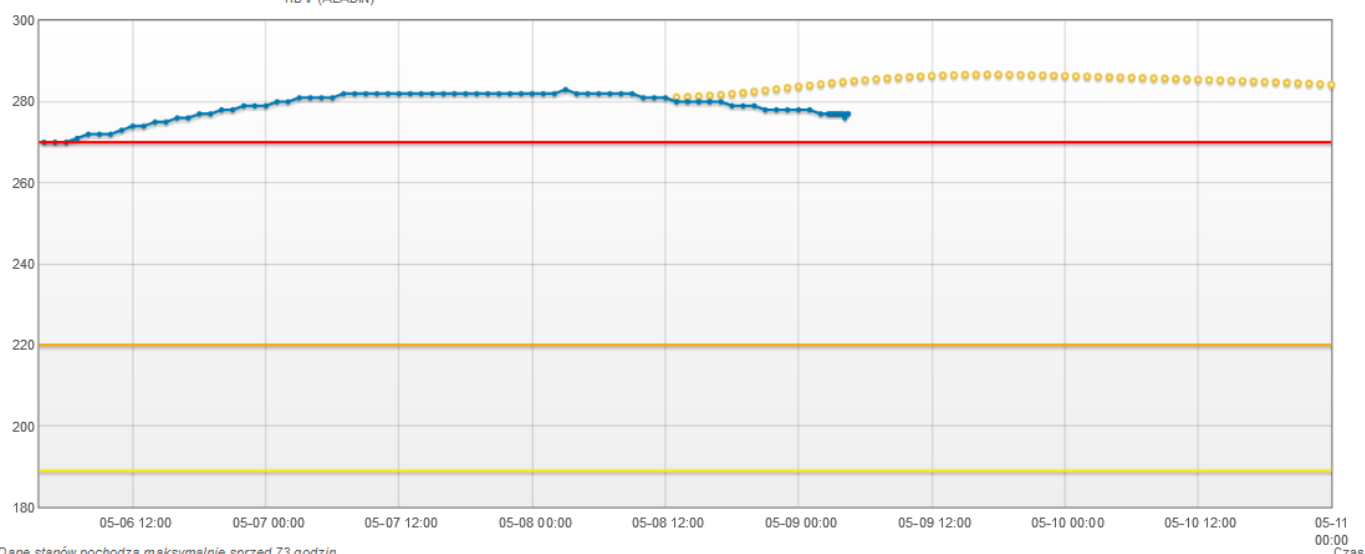

Dane stanów pochodzą maksymalnie sprzed 73 godzin.

Stacja:	BIALÓBRZEGI (151200120)
Rzeka:	Pilica (254) (45,88 km, 8664,61 km ²)
Województwo:	mazowieckie
Stan aktualny:	234 cm (2017-05-09 04:30 UTC, B00002A)
Stan poprzedni:	235 cm (2017-05-09 04:20 UTC)
Stan alarmowy:	250 cm
Stan ostrzegawczy:	200 cm
Absolutne maksimum:	325 cm (1965-03-19)
Absolutne minimum:	96 cm (1947-08-04-06)
Trend:	malejący

[Zobacz na mapie »](#)

[Zobacz na mapie dynamicznej »](#)

Stacje sąsiednie:	
o Stacje wodowskazoze:	<ul style="list-style-type: none"> ▼ NOWE MIASTO (151200090) ↑ ▼ GUSIN (151210050) ↓
o Stacje opadowe:	<ul style="list-style-type: none"> ● BIALÓBRZEGI (251200080) ● DĄBRÓWKA STARA (251200270) ● KOZIENICE (351210488)
o Zbiorniki:	

Stan pobrano o 2017-05-09 04:34 UTC

Przedział czasu:

dzień
 trzy dni
 tydzień
 dwa tygodnie
 trzy tygodnie
 sześć tygodni

Wykres stanu

Pokaż progę
 Pokaż - Telemetria II
 Pokaż - Obserwator
 Prognoza stanu wody z modelu opad-odpływ HBV (ALADIN)
 Prognoza stanu wody z modelu opad-odpływ HBV (AROME)
 Prognoza stanu wody z modelu opad-odpływ HBV (COSMO)
 Prognoza stanu wody z modelu opad-odpływ HBV (GFS)

Brak prognozy synoptycznej, Brak prognozy z modelu hydrodynamicznego, Brak danych o wizytach kontrolnych i kalibracjach, Brak danych stanu wody zanotowanego podczas kontroli,

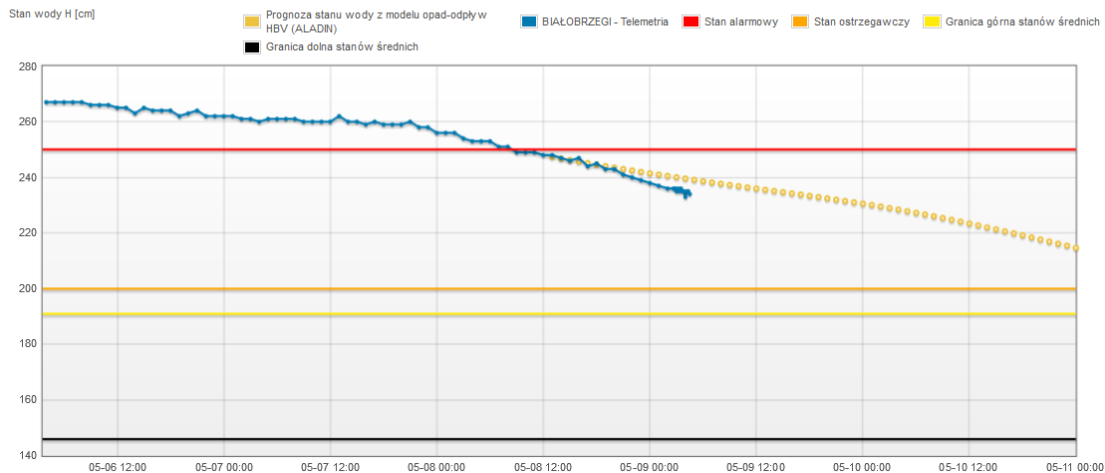

Stacja:	KAZANÓW (151210080)
Rzeka:	Iżanka (236) (27,45 km, 858,68 km ²)
Województwo:	mazowieckie
Stan aktualny:	206 cm (2017-05-09 04:30 UTC, B00002A)
Stan poprzedni:	206 cm (2017-05-09 04:20 UTC)
Stan alarmowy:	270 cm
Stan ostrzegawczy:	195 cm
Absolutne maksimum:	279 cm (2010-09-05)
Absolutne minimum:	158 cm (1999-09-27)
Trend:	bez zmian

[Zobacz na mapie »](#)

[Zobacz na mapie dynamicznej »](#)

Stacje sąsiednie:	
o Stacje wodowskazowe:	<ul style="list-style-type: none"> ▼ PUŁAWY-AZOTY (151210190) ↓
o Stacje opadowe:	<ul style="list-style-type: none"> ● ŁAZISKA (251200150) ● BRODY IŁŻECKIE (251210240) ● STARACHOWICE (251210230)
o Zbiorniki:	

Stan pobrano o 2017-05-09 04:35 UTC

Przedział czasu:

dzień
 trzy dni
 tydzień
 dwa tygodnie
 trzy tygodnie
 sześć tygodni

Wykres stanu

Pokaż progę
 Pokaż - Obserwator

Brak - Telemetria II, Brak prognozy synoptycznej, Brak prognozy z modelu hydrodynamicznego, Brak danych o wizytach kontrolnych i kalibracjach, Brak danych stanu wody zanotowanego podczas kontroli,

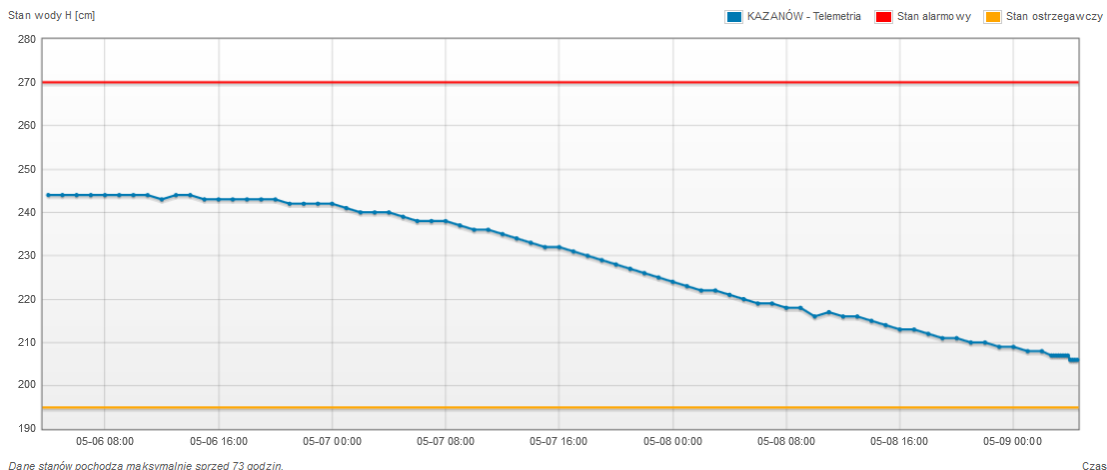

Stacja:	PIA SECZNO 2 (152210020)
Rzeka:	Jeziorka (258) (14,50 km, 855,29 km ²)
Województwo:	mazowieckie
Stan aktualny:	315 cm (2017-05-09 04:30 UTC, B00002A)
Stan poprzedni:	315 cm (2017-05-09 04:20 UTC)
Stan alarmowy:	350 cm
Stan ostrzegawczy:	300 cm
Absolutne maksimum:	433 cm (1962-05-16)
Absolutne minimum:	85 cm (1947-06-28)
Trend:	bez zmian

[Zobacz na mapie »](#)

[Zobacz na mapie dynamicznej](#)

Stacje sąsiednie:
o Stacje wodowskazoze:
o WARSZAWA-NADWILANÓWKA ŚL (152210040) ↓
o Stacje opadowe:
o WARSZAWA (352200375)
o DA_BRÓWKA STARA (251200270)
o Zbiorniki:

Stan pobrano o 2017-05-09 04:36 UTC

Przedział czasu:

dzień
 trzy dni
 tydzień
 dwa tygodnie
 trzy tygodnie
 sześć tygodni

Wykres stanu

Pokaż progę
 Pokaż stan wody zanotowany podczas kontroli
 Prognoza stanu wody z modelu opad-odpływ HBV (ALADIN)
 Prognoza stanu wody z modelu opad-odpływ HBV (AROME)
 Prognoza stanu wody z modelu opad-odpływ HBV (COSMO)
 Prognoza stanu wody z modelu opad-odpływ HBV (GFS)

Brak - Telemetria II, Brak - Obserwator, Brak prognozy synoptycznej, Brak prognozy z modelu hydrodynamicznego, Brak danych o wycieczach kontrolnych i kalibracjach,

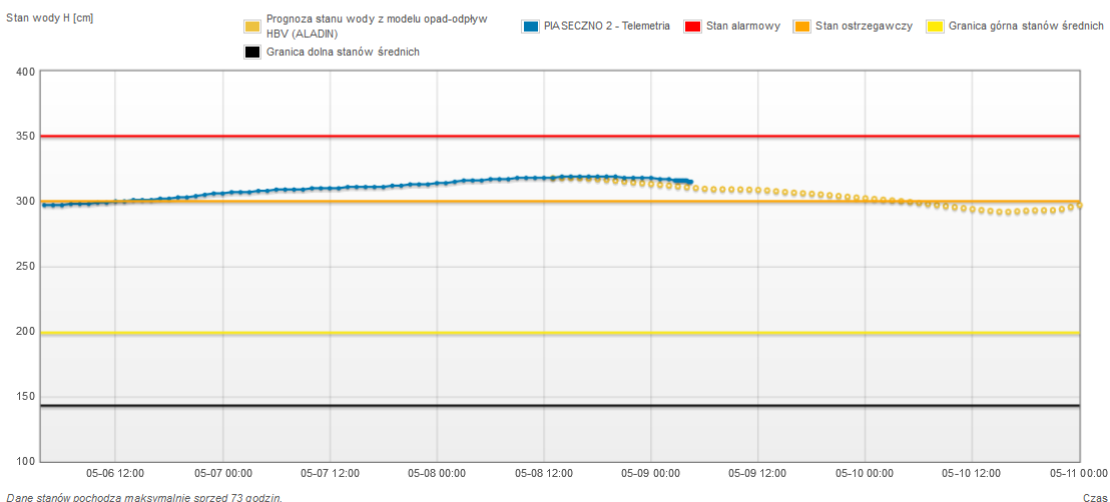

ALARMY/POGOTOWIA PRZECIWPOWODZIOWE Stan na dzień 09.05 2017r.

Nazwa organu ogłaszającego i odwołującego	Obszar obowiązywania	Pogotowie/alarm przeciwpowodziowy	Data i godzina wprowadzenia	Data i godzina odwołania
Wójt Gminy Mokobody	Gmina Mokobody	POGOTOWIE	01.05.2017 od godz. 12.00	Obowiązuje
Burmistrz Miasta Garwolin	miasto Garwolin	POGOTOWIE	04.05.2017 od godz. 09.00	08.05.2017 od godz. 12.00
Starosta Piaseczyński	Gmina Piaseczno, Gmina Konstancin - Jeziorna	POGOTOWIE	06.05.2017 od godz. 15:00	Obowiązuje

METEOROGRAMY

dla głównych miast województwa mazowieckiego:

Warszawa

Radom

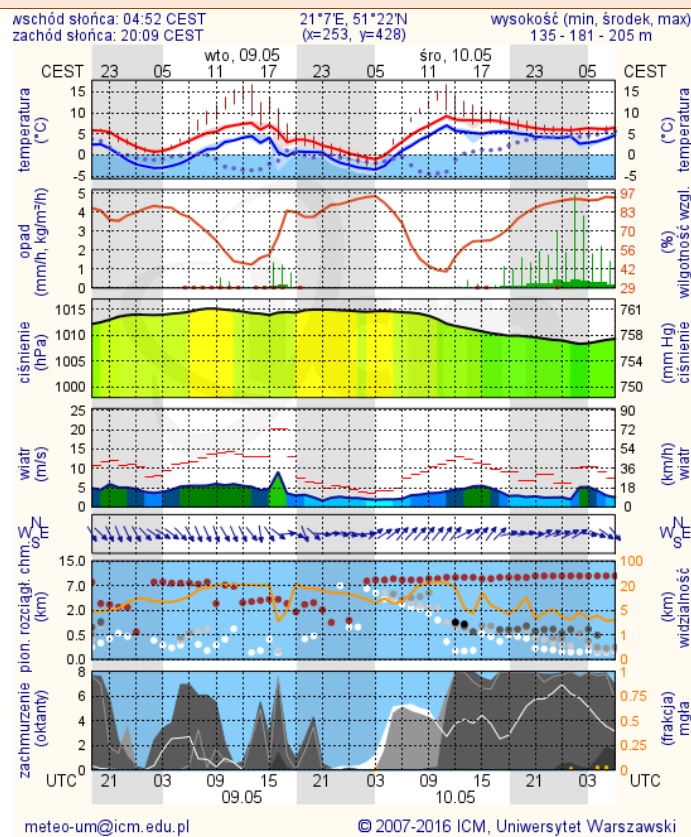
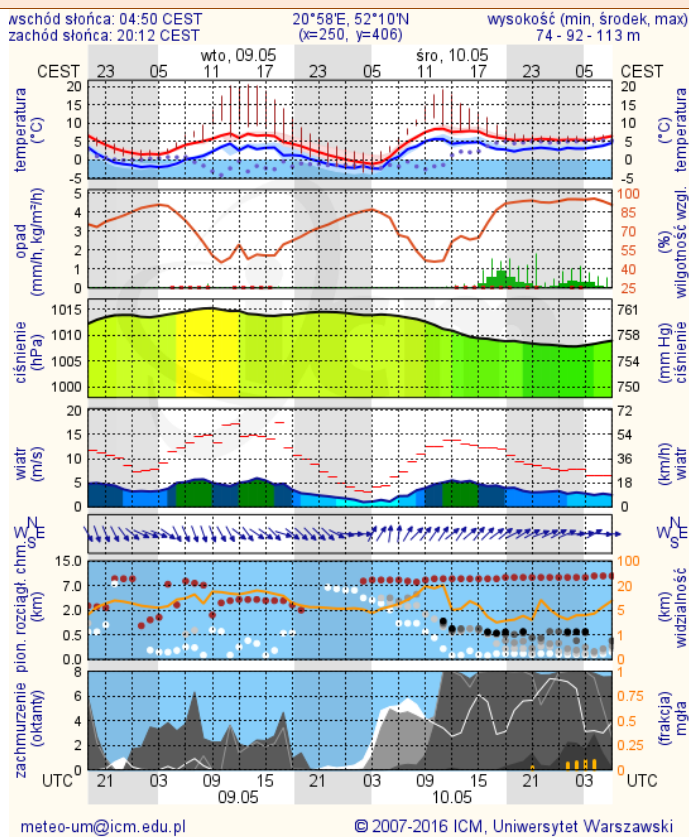

Płock

Ciechanów

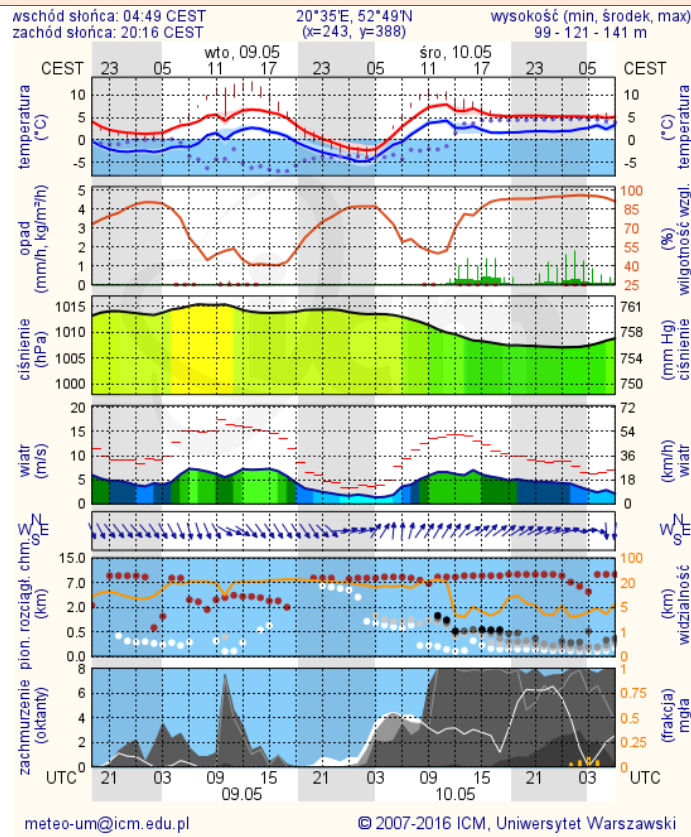
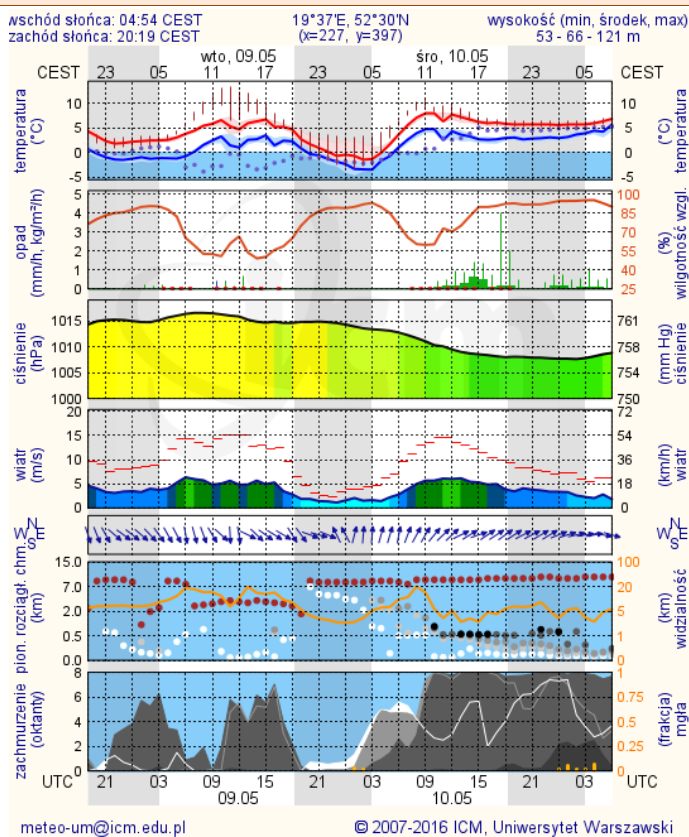

Ostrołęka

Siedlce

wschód słońca: 04:45 CEST 21°29'E, 53°11'N wysokość (min, środek, max) 90 - 95 - 122 m
zachód słońca: 20:14 CEST (x=258, y=382)

wschód słońca: 04:45 CEST 22°12'E, 52°8'N wysokość (min, środek, max) 149 - 164 - 183 m
zachód słońca: 20:07 CEST (x=271, y=406)

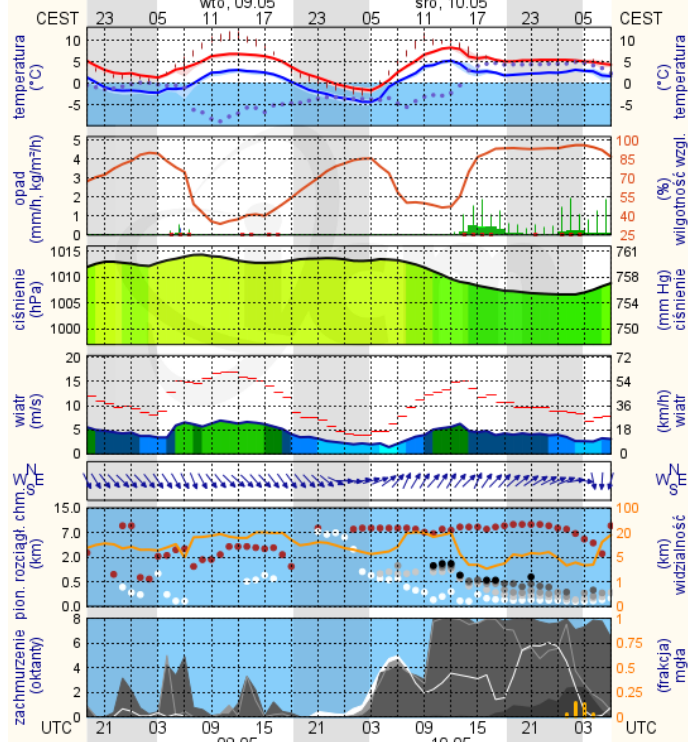

meteo-um@icm.edu.pl

© 2007-2016 ICM, Uniwersytet Warszawski

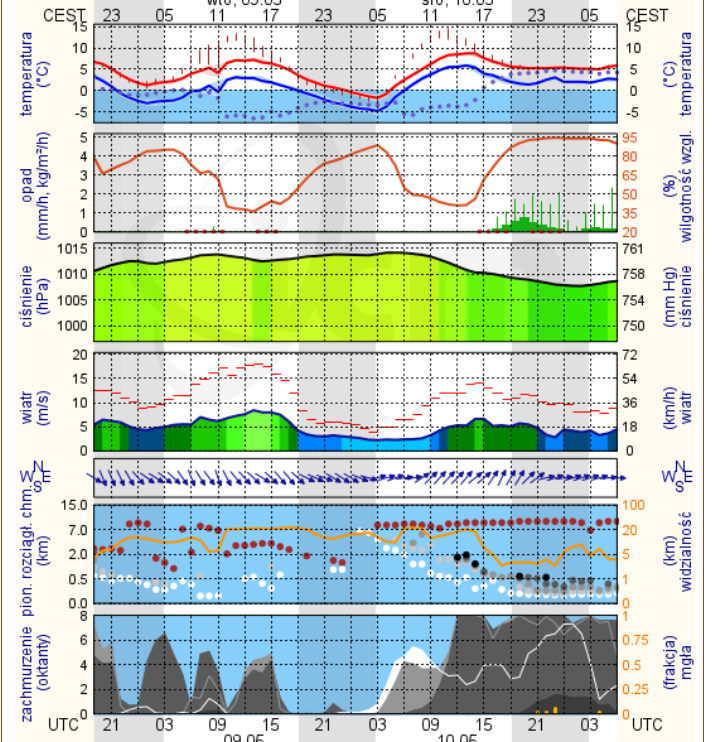

meteo-um@icm.edu.pl

© 2007-2016 ICM, Uniwersytet Warszawski