

**BIULETYN INFORMACYJNY NR 97/2017**  
za okres od 07.04.2017 r. od godz. 7.00 do 08.04.2017 r. do godz. 7.00





sobota, dnia 08.04.2017 r.



**Najważniejsze zdarzenia z minionej doby**

1. ASF – zakończenie działań WZZ na terenie pow. łosickiego.

**ZESTAWIENIE DANYCH STATYSTYCZNYCH**  
za okres: 07.04 – 08.04.2017 r.

|   |  |                               |                         |
|---|--|-------------------------------|-------------------------|
|   | <b>KOMENDA STOŁECZNA POLICJI</b>                                   | <b>W analizowanym okresie</b> | <b>Od początku roku</b> |
|   | 1) Odnotowano wypadków   | 9                             | 562                     |
|   | 2) Ofiary śmiertelne w wypadkach drogowych/ kolejowych/ lotniczych | 0/0/0                         | 29/6/0                  |
|   | 3) Osoby ranne w wypadkach drogowych/kolejowych/lotniczych         | 10/0/0                        | 626/2/0                 |
|   | 4) Utonięcia /wchłódenia   | 0/0                           | 1/6                     |
|  | <b>KOMENDA WOJEWÓDZKA POLICJI</b>                                  | <b>W analizowanym okresie</b> | <b>Od początku roku</b> |
|   | 1) Odnotowano wypadków   | 3                             | 401                     |
|   | 2) Ofiary śmiertelne w wypadkach drogowych/ kolejowych/ lotniczych | 0/0/0                         | 51/2/0                  |
|   | 3) Osoby ranne w wypadkach drogowych/kolejowych/lotniczych         | 3/0/0                         | 488/1/0                 |
|   | 4) Utonięcia/wchłódenia  | 0/0                           | 0/2                     |
|  | <b>KOMENDA WOJEWÓDZKA PAŃSTWOWEJ STRAŻY POŻARNEJ</b>               | <b>W analizowanym okresie</b> | <b>Od początku roku</b> |
|   | 1) Liczba pożarów  | 35                            | 5620                    |
|   | 2) Ofiary śmiertelne w pożarach/zaczadzenia                        | 0/0                           | 27/5                    |
|   | 3) Osoby ranne w pożarach/zatrute CO                               | 0/0                           | 122/8                   |
|  | <b>NADWIŚLAŃSKI ODDZIAŁ STRAŻY GRANICZNEJ</b>                      | <b>W dniu 07.04.2017</b>      | <b>Od 01.01.2017</b>    |
|   | 1) Ruch graniczny: schengen/non-schengen                           | 34985/15130                   | 2708056/1387704         |
|   | 2) Złożone wnioski o nadanie statusu uchodźcy                      | 1                             | 238                     |
|   | 3) Cudzoziemcy, którym odmówiono wjazdu do RP/zatrzymano           | 2/3                           | 164/379                 |

**WYKAZ ZGROMADZEŃ PUBLICZNYCH, IMPREZ MASOWYCH I INNYCH WYDARZEŃ planowanych w dniu 08.04.2017 r.**

| Godziny imprezy | Rodzaj imprezy | Miejsce/Trasa   | Organizator                                 | Liczba osób | Uwagi  |
|-----------------|----------------|---|---|-------------|--|
| całodobowo      | zgromadzenie   | pl. Krasińskich, przed gmachem Sądu Najwyższego   | osoba prywatna                              | ok. 50      | postępowanie uproszczone / wiec na rzecz praworządności w sądach   |
| całodobowo      | zgromadzenie   | ul. Wiejska 4/6/8, przed gmachem Sejmu RP   | osoba prywatna                              | 2-20        | postępowanie uproszczone / bdb   |
| całodobowo      | zgromadzenie   | Al. Ujazdowskie 1/3, przed Kancelarią Prezesa Rady Ministrów  | osoba prywatna                              | 10-20       | postępowanie uproszczone / promowanie wartości demokratycznych   |
| 0.00-8.00       | zgromadzenie   | ul. Krakowskie Przedmieście 48/50, przed Pałacem Prezydenckim   | osoba prywatna                              | 30          | uczczenie pamięci ofiar tragedii smoleńskiej   |
| 9.30-13.30      | zgromadzenie   | zbieg ulic: Komisji Edukacji Narodowej i Ciszewskiego, przy wyjściu z CH KEN Center   | osoba prywatna                              | 15          | postępowanie uproszczone / bdb   |
| 10.30-12.00     | zgromadzenie   | ul. Matejki, przed pomnikiem Polskiego Państwa Podziemnego i Armii Krajowej   | Fundacja Życie i Rodzina                    | 30          | postępowanie uproszczone / bdb   |
| 11.30-12.30     | zgromadzenie   | Grodziski Maz., przemarsz ulicami: 11 Listopada od pomnika Chełmońskiego przez pl. Wolności do ul. Sienkiewicza (przejście dla pieszych koło Kościoła Św. Anny), następnie wzdłuż ul. Sienkiewicza w kierunku ul. Montwiłła do wejścia na cmentarz parafialny   | osoba prywatna                              | ok. 50      | upamiętnienie ofiar zbrodni katyńskiej oraz katastrofy smoleńskiej   |
| 11.30-16.00     | zgromadzenie   | zbiórka: ul. Świętokrzyska 31/33, przed budynkiem Poczty Polskiej, przemarsz ulicami: Świętokrzyska, Marszałkowska, Al. Jerozolimskie, Chałubińskiego, Koszykowa, Marszałkowska, Koszykowa, Al. Ujazdowskie, podczas przemarszu organizator przewiduje postoje, przed Ministerstwem Infrastruktury i Budownictwa przy ul. Chałubińskiego 4/6, Ministerstwem Sprawiedliwości przy Al. Ujazdowskich 11, Kancelarią Prezesa Rady Ministrów przy Al. Ujazdowskich 1/3 | osoba prywatna                              | 2 000       | obrona interesów Poczty Polskiej i poprawa warunków pracy  |
| 12.00-13.00     | zgromadzenie   | Al. Ujazdowskie 1/3, przed Kancelarią Prezesa Rady Ministrów  | osoba prywatna                              | 30          | zwrócenie uwagi na problemy kobiet w Polsce, planowane jest wręczenie listu otwartego Prezesowi Rady Ministrów Pani Beacie Szydło  |
| 12.00-17.00     | zgromadzenie   | Al. Ujazdowskie 11, przed Ministerstwem Sprawiedliwości   | Stowarzyszenie Mieszkańców w Zakątku Cybisa | 300         | ph. "protest rodzin poszkodowanych przez dewelopera firmę Włodarzewski S.A.", zwrócenie uwagi na dramatyczną sytuację poszkodowanych, planowane jest wręczenie petycji Prokuratorowi Generalnemu Panu Zbigniewowi Ziobro |
| 14.00-15.00     | zgromadzenie   | pl. Zamkowy, pod kolumną Zygmunta   | osoba prywatna                              | ok. 30      | godzinna prezentacja ćwiczeń starochińskiej praktyki Falun Dafa  |
| 15.00-24.00     | zgromadzenie   | ul. Krakowskie Przedmieście 46/48/50, przed pomnikiem ks. J. Poniatowskiego i tzw. tablicami smoleńskimi  | osoba prywatna                              | 20-500      | protest przeciwko ekshumacji ciał ofiar katastrofy smoleńskiej, których rodziny przeciw temu protestują  |
| 16.00-24.00     | zgromadzenie   | ul. Krakowskie Przedmieście 48/50, przed Pałacem Prezydenckim   | osoba prywatna                              | 50          | uczczenie ofiar katastrofy smoleńskiej   |
| 17.00-18.30     | zgromadzenie   | ul. Krakowskie Przedmieście 64, przed figurą Matki Boskiej  | osoba prywatna                              | ok. 100     | wyraz troski o stan moralny narodu polskiego   |

| ASF –AFRYKAŃSKI POMÓR ŚWIŃ      |                   |
|---------------------------------|-------------------|
| Ogniska ASF trzody chlewnej     | Liczba ognisk     |
|                                 | 2                 |
| Przypadki ASF dzików            | Liczba przypadków |
|                                 | 27                |
| HPAI – GRYPY PTAKÓW             |                   |
| Ogniska H5N8 drobiu hodowlanego | Liczba ognisk     |
|                                 | 2                 |
| Przypadki H5N8 dzikiego ptactwa | Liczba przypadków |
|                                 | 7                 |

## JAKOŚĆ POWIETRZA

Wyniki pomiarów zanieczyszczeń powietrza za minioną dobę [w  $\mu\text{g}/\text{m}^3$ ] na automatycznych stacjach WIOŚ w Warszawie

Wybierz datę:   Zestawienie dobowe (średnie)- Stacje automatyczne

| Stacja                 | Pomiar | PM10 [ $\mu\text{g}/\text{m}^3$ ] | PM2.5 [ $\mu\text{g}/\text{m}^3$ ] | O <sub>3</sub> [ $\mu\text{g}/\text{m}^3$ ] |       | NO <sub>2</sub> [ $\mu\text{g}/\text{m}^3$ ] | SO <sub>2</sub> [ $\mu\text{g}/\text{m}^3$ ] | CO [ $\mu\text{g}/\text{m}^3$ ] |       | C <sub>6</sub> H <sub>6</sub> [ $\mu\text{g}/\text{m}^3$ ] |
|------------------------|--------|-----------------------------------|------------------------------------|---|-------|--|--|---------------------------------|-------|--|
|                        |        | Pył zawieszony PM10<br>S24h       | Pył zawieszony PM 2.5<br>S24h      | S24h  | S8max | Dwutlenek azotu<br>S24h                      | Dwutlenek siarki<br>S24h                     | Tlenek węgla<br>S24h            | S8max | Benzen<br>S24h   |
| Belsk-IGFPAN           |        |                                   |                                    | 61.9  | 76.9  | 6  | 6.1  | 178                             | 193   |  |
| Granica-KPN            |        |                                   |                                    | 56.8  | 76.7  | 9.9  | 1.8  |                                 |       |  |
| Guty Duże              |        |                                   |                                    | 63.1  | 80.4  | 3.4  | 0.8  |                                 |       |  |
| Konstancin-Jeziorna    |        | 22.8                              | 17                                 | 47.5  | 71.5  | 22.8   | 1.5  | 376                             | 461   | 1.8  |
| Legionowo-Zegrzyńska   |        |                                   | 13.9                               | 44.4  | 64.9  | 21   | 5.6  |                                 |       |  |
| Otwock-Brzozowa        |        |                                   | 9.4                                | 70.5  | 76.1  | 10.4   | 0.5  | 328                             | 339   |  |
| Piastów-Pułaskiego     |        |                                   | 17.1                               | 38.6  | 63.5  | 32.1   | 5.3  |                                 |       |  |
| Płock-Gimnazjum        |        |                                   |                                    | 53.7  | 67.7  | 11.5   | 7.7  | 206                             | 310   | 0.7  |
| Płock-Reja             |        | 16.8                              | 13.1                               | 54  | 72.4  | 10.8   | 6.7  | 407                             | 451   | 1  |
| Radom-Tochtermana      |        | 17                                | 16.9                               | 61.2  | 76.4  | 20   | 1.4  | 448                             | 535   | 0.6  |
| Siedlce-Konarskiego    |        | 12.6                              | 10.8                               |   |       |  |  |                                 |       |  |
| Warszawa-Komunikacyjna |        | 51.8                              | 22.5                               |   |       | 74.3   |  | 727                             | 1030  | 1.3  |
| Warszawa-Marszałkowska |        | 28                                | 20.8                               |   |       | 40.5   |  | 406                             | 490   |  |
| Warszawa-Podleśna      |        |                                   |                                    | 56  | 72.6  |  |  |                                 |       |  |
| Warszawa-Targówek      |        | 25.9                              | 21.1                               | 44.1  | 59.5  | 30.8   | 3.2  |                                 |       |  |
| Warszawa-Ursynów       |        | 21.7                              | 15.5                               | 40.8  | 66.1  | 32.4   | 3.9  |                                 |       |  |
| Żyrardów-Roosevelta    |        | 18.4                              | 14.4                               |   |       |  |  |                                 |       |  |

## PROGNOZA JAKOŚCI POWIETRZA NA DZIŚ

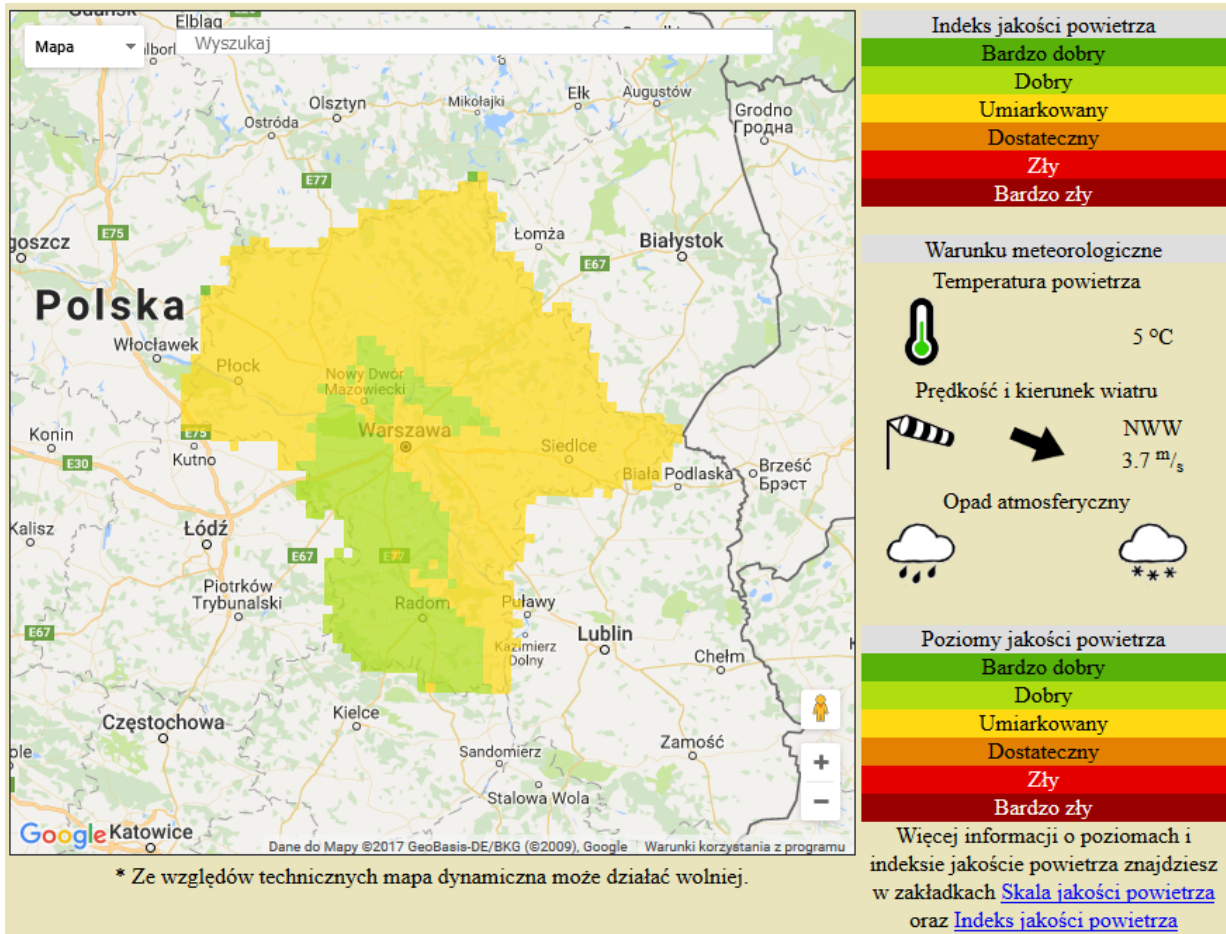

## INFORMACJE HYDROLOGICZNO - METEOROLOGICZNE

### Stan wody w rzekach

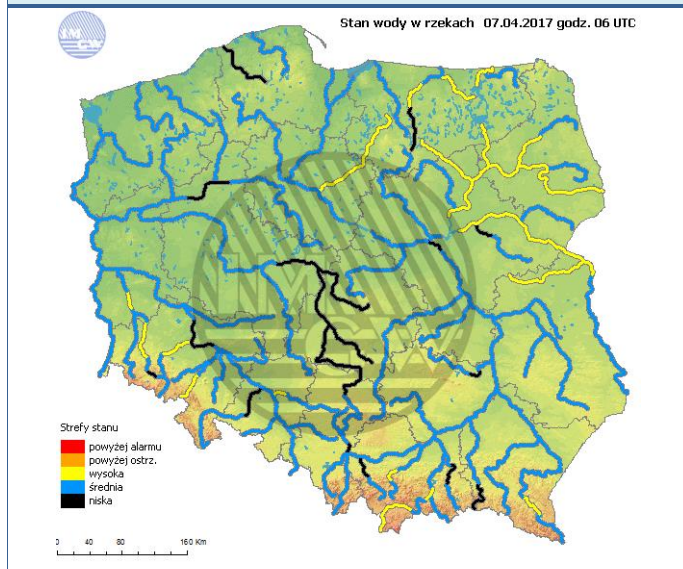

### Rozkład dobowej sumy opadów

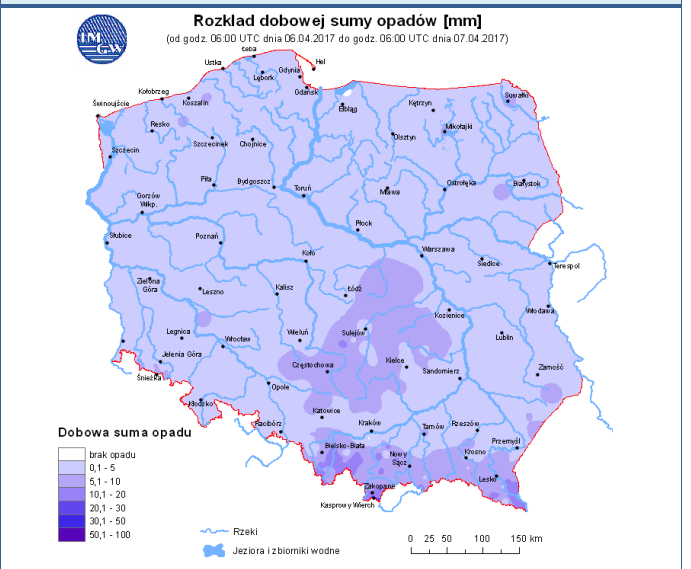

WOJEWÓDZKIE CENTRUM ZARZĄDZANIA KRYZYSOWEGO

Plac Bankowy 3/5, 00-950 Warszawa, tel.: (22) 595-13-00; 595-13-01; 987; fax.: (22) 620-19-40; 695-63-53;

[www.mazowieckie.pl](http://www.mazowieckie.pl)



## Prognoza pogody dla Polski na dziś



## Prognoza pogody dla Polski na jutro

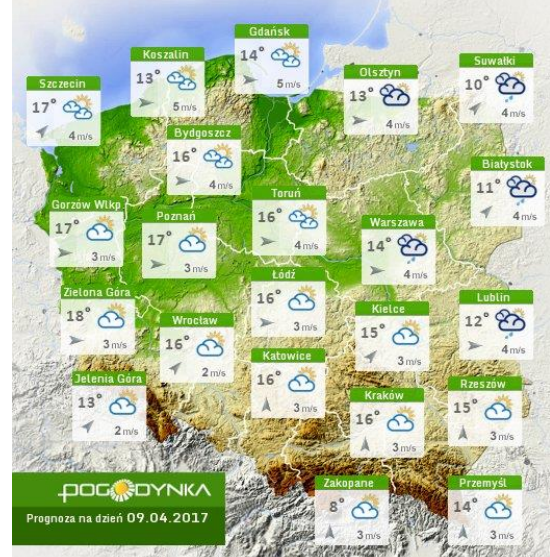

## Zagrożenie pożarowe lasów

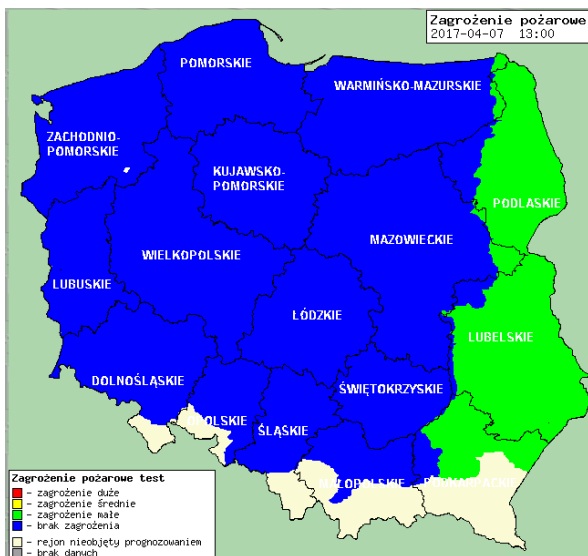

## Ostrzeżenia METEO/HYDRO

**BRAK**

# METEOROGRAMY

## dla głównych miast województwa mazowieckiego:

### Warszawa

### Radom

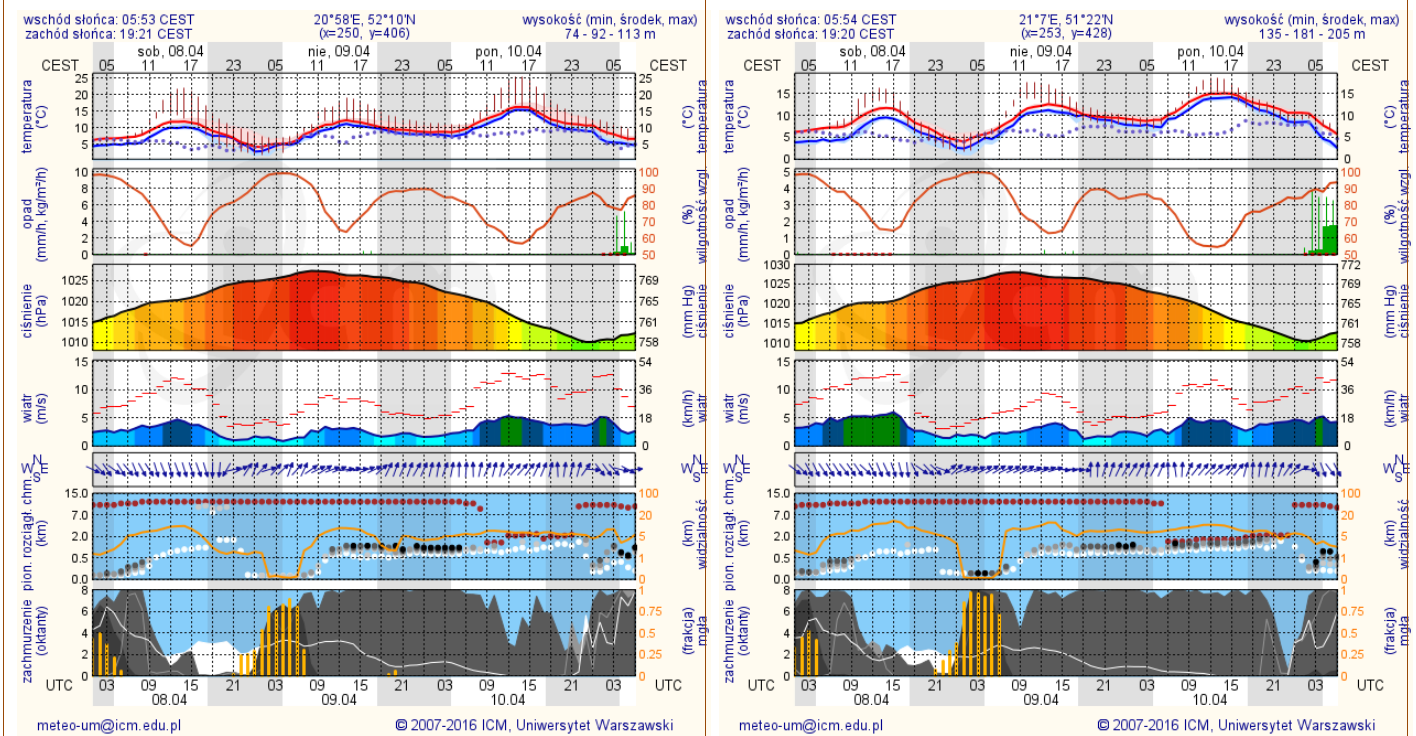

### Płock

### Ciechanów

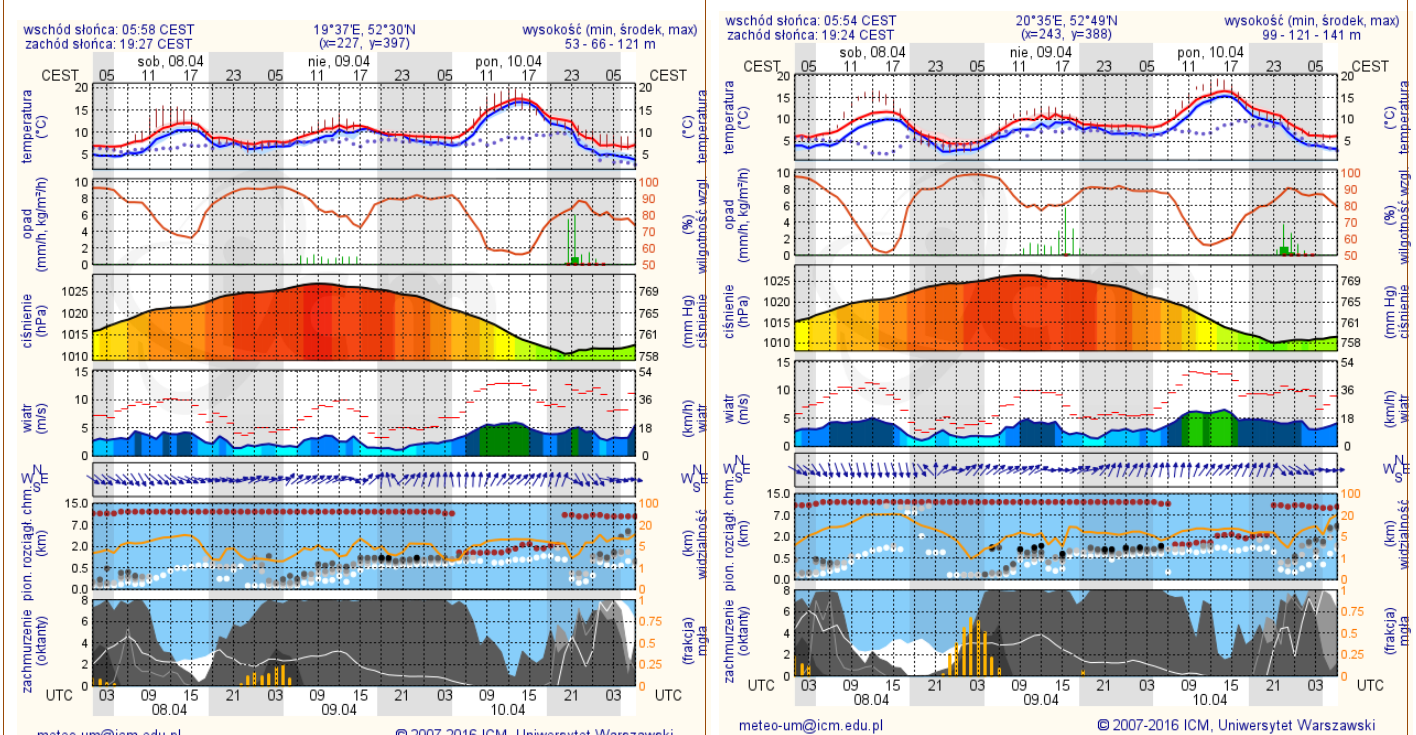

## Ostrolęka

## Siedlce

