

## BIULETYN INFORMACYJNY NR 22/2017

za okres od 22.01.2017 r. od godz. 7.00 do 23.01.2017 r. do godz. 7.00

poniedziałek, dnia 23.01.2017 r.



### Najważniejsze zdarzenia z minionej doby

1. **Zieleniec** (pow. gostyniński) – pożar stodoły, jedna ofiara śmiertelna.
2. **Klwów** (pow. przysuski) – wypadek drogowy, jedna ofiara śmiertelna.
- 3.

## ZESTAWIENIE DANYCH STATYSTYCZNYCH za okres: 22.01 – 23.01.2017 r.

|   |  |                               |                         |
|---|--|-------------------------------|-------------------------|
|   | <b>KOMENDA STOŁĘCZNA POLICJI</b>                                   | <b>W analizowanym okresie</b> | <b>Od początku roku</b> |
|   | 1) Odnotowano wypadków   | 0                             | 88                      |
|   | 2) Ofiary śmiertelne w wypadkach drogowych/ kolejowych/ lotniczych | 0/0/0                         | 1/2/0                   |
|   | 3) Osoby ranne w wypadkach drogowych/kolejowych/lotniczych         | 0/0/0                         | 100/0/0                 |
|   | 4) Utonięcia /wychłodzenia   | 0/0                           | 1/4                     |
|  | <b>KOMENDA WOJEWÓDZKA POLICJI</b>                                  | <b>W analizowanym okresie</b> | <b>Od początku roku</b> |
|   | 1) Odnotowano wypadków   | 4                             | 88                      |
|   | 2) Ofiary śmiertelne w wypadkach drogowych/ kolejowych/ lotniczych | 1/0/0                         | 9/0/0                   |
|   | 3) Osoby ranne w wypadkach drogowych/kolejowych/lotniczych         | 3/0/0                         | 102/0/0                 |
|   | 4) Utonięcia/wychłodzenia  | 0/0                           | 0/2                     |
|  | <b>KOMENDA WOJEWÓDZKA PAŃSTWOWEJ STRAŻY POŻARNEJ</b>               | <b>W analizowanym okresie</b> | <b>Od początku roku</b> |
|   | 1) Liczba pożarów  | 31                            | 722                     |
|   | 2) Ofiary śmiertelne w pożarach/zaczadzenia                        | 1/0                           | 16/5                    |
|   | 3) Osoby ranne w pożarach/zatrute CO                               | 0/0                           | 47/8                    |
|  | <b>NADWIŚLAŃSKI ODDZIAŁ STRAŻY GRANICZNEJ</b>                      | <b>W dniu 22.01.2017</b>      | <b>Od 01.01.2017</b>    |
|   | 1) Ruch graniczny: schengen/non-schengen                           | 25579/14283                   | 559288/310923           |
|   | 2) Złożone wnioski o nadanie statusu uchodźcy                      | 0                             | 57                      |
|   | 3) Cudzoziemcy, którym odmówiono wjazdu do RP/zatrzymano           | 4/1                           | 30/69                   |

**WYKAZ ZGROMADZEŃ PUBLICZNYCH, IMPREZ MASOWYCH I INNYCH WYDARZEŃ planowanych w dniu 23.01.2017 r.**

| Godziny imprezy            | Rodzaj imprezy | Miejsce/Trasa  | Organizator        | Liczba osób | Uwagi   |
|----------------------------|----------------|--|--------------------|-------------|---|
| całodobowo                 | zgromadzenie   | pl. Krasińskich, przed gmachem Sądu Najwyższego              | osoba prywatna     | ok. 50      | postępowanie uproszczone / protest przeciwko brakowi praworządności   |
| całodobowo                 | zgromadzenie   | Al. Ujazdowskie 1/3, przed Kancelarią Prezesa Rady Ministrów | osoba prywatna     | 2-20        | zgromadzenie polega na rozłożeniu kilku namiotów wraz z pomocniczą infrastrukturą techniczną / postępowanie uproszczone |
| 0.00-22.00<br>22.00-24.00  | zgromadzenie   | ul. Wiejska 4/6/8, przed gmachem Sejmu RP                    | Stowarzyszenie OSA | do 500      | bdb   |
| 10.00-18.00                | zgromadzenie   | Al. Ujazdowskie 1/3, przed Kancelarią Prezesa Rady Ministrów | osoba prywatna     | do 11       | bojkot "KOD-u"  |
| 14.00-18.00<br>18.00-22.00 | zgromadzenie   | Al. Ujazdowskie 1/3, przed Kancelarią Prezesa Rady Ministrów | osoba prywatna     | 15          | promowanie wartości demokratycznych / postępowanie uproszczone  |
| 17.00-18.30                | zgromadzenie   | Al. Solidarności 90, przed Urzędem Dzielnicy Wola            | osoba prywatna     | 50          | postępowanie uproszczone - manifestanci planują wręczenie petycji Burmistrzowi  |
| 23.00-0.00                 | zgromadzenie   | pl. Krasińskich, przed gmachem Sądu Najwyższego              | osoba prywatna     | ok. 50      | postępowanie uproszczone / wiec na rzecz praworządności   |

**ZAGROŻENIA ŚRODOWISKA**
**Wyniki pomiarów zanieczyszczeń powietrza za minioną dobę [w µg/m³] na automatycznych stacjach WIOŚ w Warszawie**

Wybierz datę: 2017-01-22, Nd Zestawienie dobowe (średnie)- Stacje automatyczne

| Stacja                 | Pomiar | PM10 [µg/m³]                | PM2.5 [µg/m³]                 | O <sub>3</sub> [µg/m³] |       | NO <sub>2</sub> [µg/m³] | SO <sub>2</sub> [µg/m³]  | CO [µg/m³]           |         | C <sub>6</sub> H <sub>6</sub> [µg/m³] |
|------------------------|--------|-----------------------------|-------------------------------|------------------------|-------|-------------------------|--------------------------|----------------------|---------|---------------------------------------|
|                        |        | Pył zawieszony PM10<br>S24h | Pył zawieszony PM 2.5<br>S24h | S24h                   | S8max | Dwutlenek azotu<br>S24h | Dwutlenek siarki<br>S24h | Tlenek węgla<br>S24h | S8max   | Benzen<br>S24h                        |
| Bełsk-IGFPAN           |        |                             |                               | 46.97                  | 52.42 | 7.96                    | 2.64                     | 288.91               | 325.59  |                                       |
| Granica-KPN            |        |                             |                               | 43.38                  | 46.43 | 11                      | 5.24                     |                      |         |                                       |
| Guty Duże              |        |                             |                               | 38.74                  | 45.9  | 7.4                     | 2.4                      |                      |         |                                       |
| Konstancin-Jeziorna    |        | 31.13                       | 26.26                         | 41.63                  | 44.96 | 16                      | 3.51                     | 409.45               | 541.24  | 0                                     |
| Legionowo-Zegrzyńska   |        |                             | 34.54                         | 38.45                  | 40.4  | 14.19                   | 5.68                     |                      |         |                                       |
| Otwock-Brzozowa        |        |                             | 32.47                         | 39.83                  | 44.13 | 13.31                   | 5.93                     | 735.13               | 812.06  |                                       |
| Piastów-Pułaskiego     |        |                             | 31.37                         | 37.47                  | 41.47 | 13.76                   | 6.61                     |                      |         |                                       |
| Płock-Gimnazjum        |        |                             |                               | 39.55                  | 41.52 | 12.42                   | 3.95                     | 199.6                | 325.9   | 0.97                                  |
| Płock-Reja             |        | 26.96                       | 26.5                          | 41.81                  | 44.42 | 12.87                   | 3.93                     | 456.15               | 528.46  | 1.69                                  |
| Radom-Tochtermana      |        | 29.88                       | 29.06                         | 40.64                  | 49.8  | 19.23                   | 6.14                     | 651.17               | 944.39  | 0.97                                  |
| Siedlce-Konarskiego    |        | 42.63                       | 40.75                         |                        |       |                         |                          |                      |         |                                       |
| Warszawa-Komunikacyjna |        | 32.68                       | 31.54                         |                        |       | 41.8                    |                          | 769.54               | 912     | 1.3                                   |
| Warszawa-Marszałkowska |        | 35.46                       | 29.3                          |                        |       | 27.71                   |                          | 1135.03              | 1202.36 |                                       |
| Warszawa-Podleśna      |        |                             |                               | 31.33                  | 35.24 |                         |                          |                      |         |                                       |
| Warszawa-Targówek      |        | 34.01                       | 32.62                         | 29.38                  | 31.39 | 21.33                   | 4.78                     | 416.99               | 436.75  |                                       |
| Warszawa-Ursynów       |        | 29.68                       | 24.83                         | 38.98                  | 41.91 | 14.79                   | 4.73                     |                      |         |                                       |
| Żyrardów-Roosevelta    |        | 23.71                       | 23.1                          |                        |       |                         |                          |                      |         |                                       |

**Skala jakości powietrza**

|               |
|---------------|
| Bardzo dobry  |
| Dobry         |
| Umiarkowany   |
| Dostateczny   |
| Zły           |
| Niebezpieczny |
| Brak pomiaru  |

W powyższych tabelach zostały przedstawione wyniki pomiarowe dla następujących agregacji:

**S1h<sub>max</sub>** maksymalna średnia 1-godzinna  
**S24h** średnia 24-godzinna  
**S8<sub>max</sub>** maksymalna średnia 8-godzinna krocząca

Przy prezentacji danych pomiarowych zastosowano skalę zawartą na stronie: Skala jakości powietrza

# Utrudnienia na drogach

## Drogi krajowe

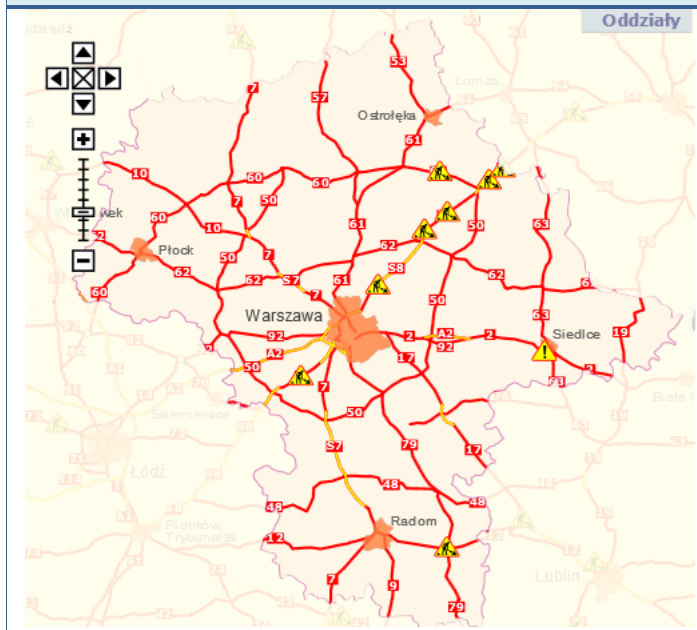

## Drogi wojewódzkie

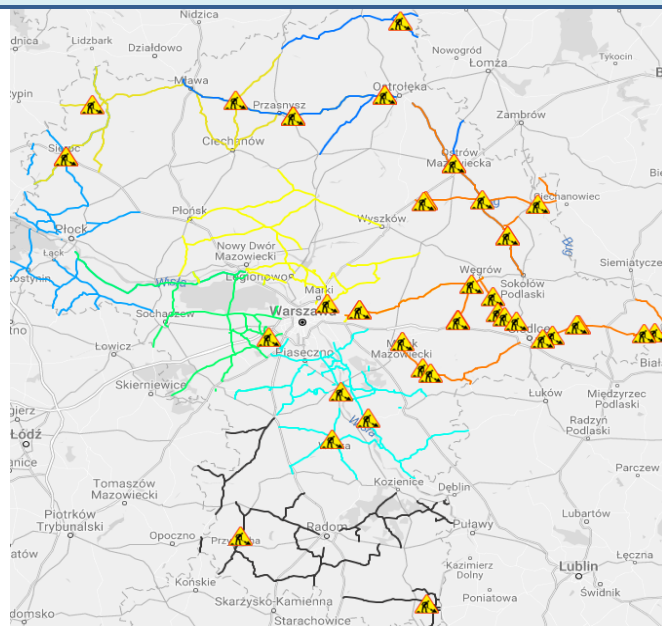

# INFORMACJE HYDROLOGICZNO - METEOROLOGICZNE

## Stan wody w rzekach

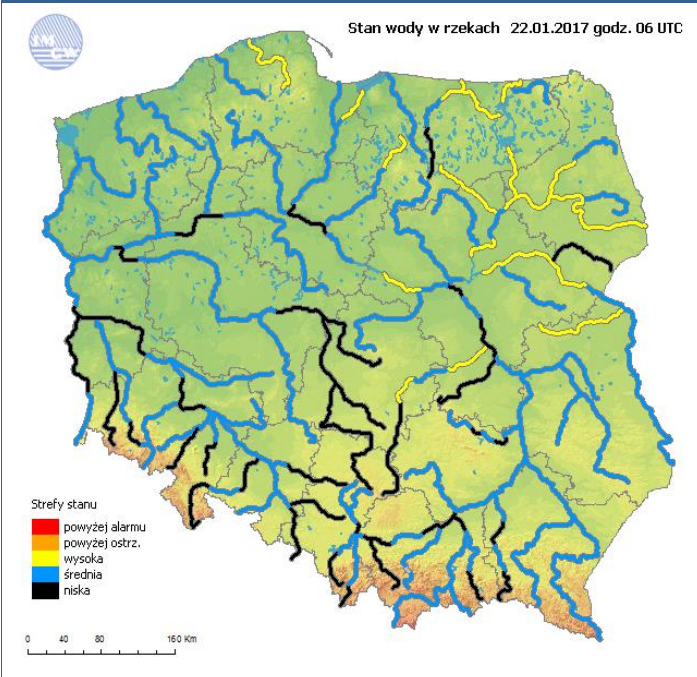

## Rozkład dobowej sumy opadów

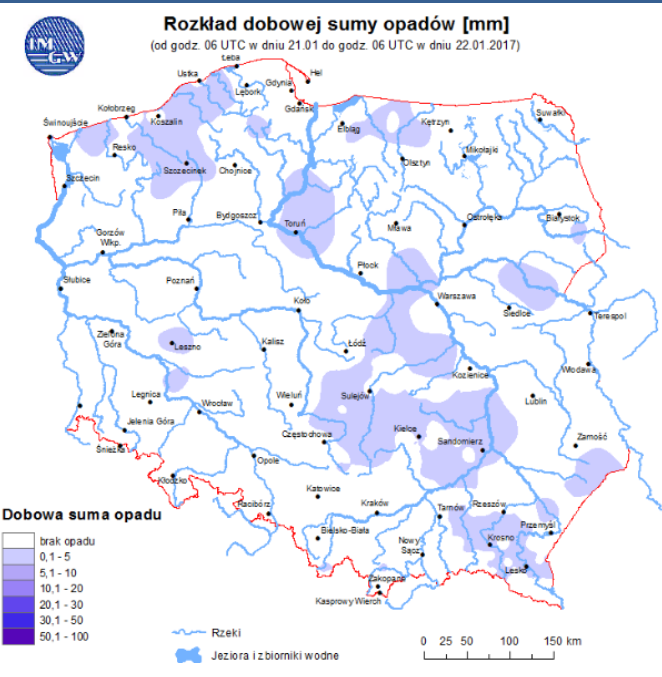



## Prognoza pogody dla Polski na dziś

## Prognoza pogody dla Polski na jutro

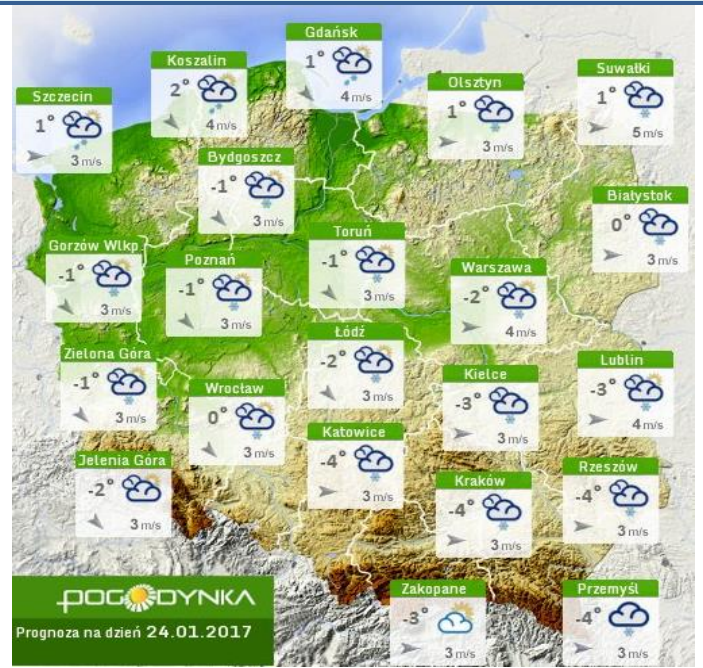
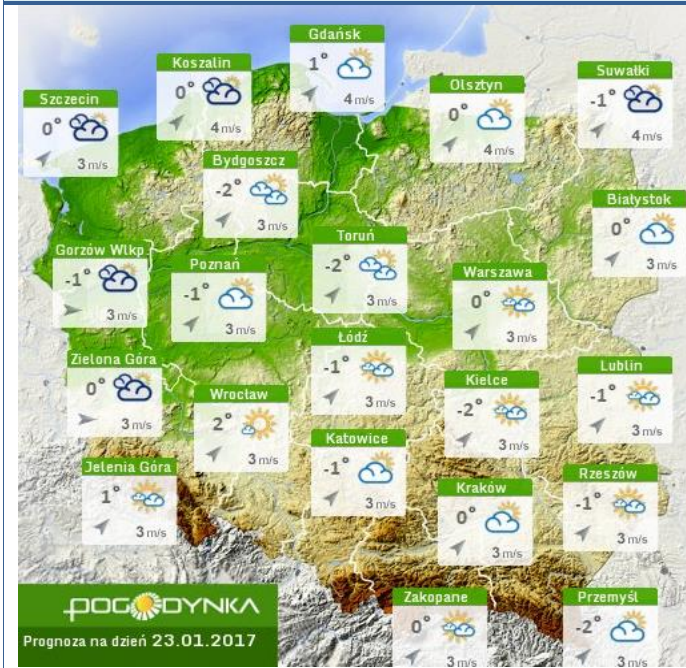

## Ostrzeżenia METEO

## Ostrzeżenia HYDRO

**BRAK**

**BRAK**



# Rzeka Narew

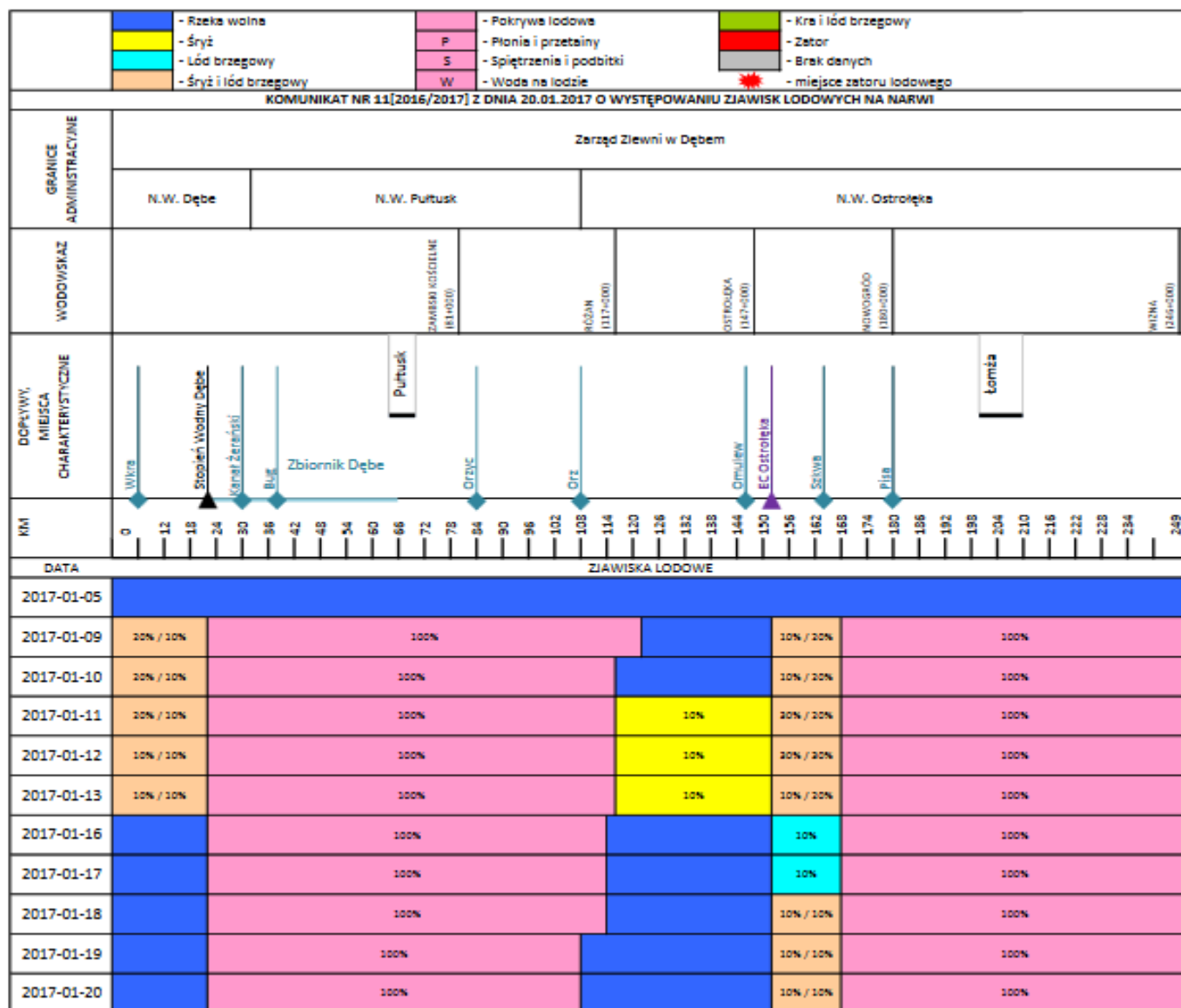

# Rzeka Bug

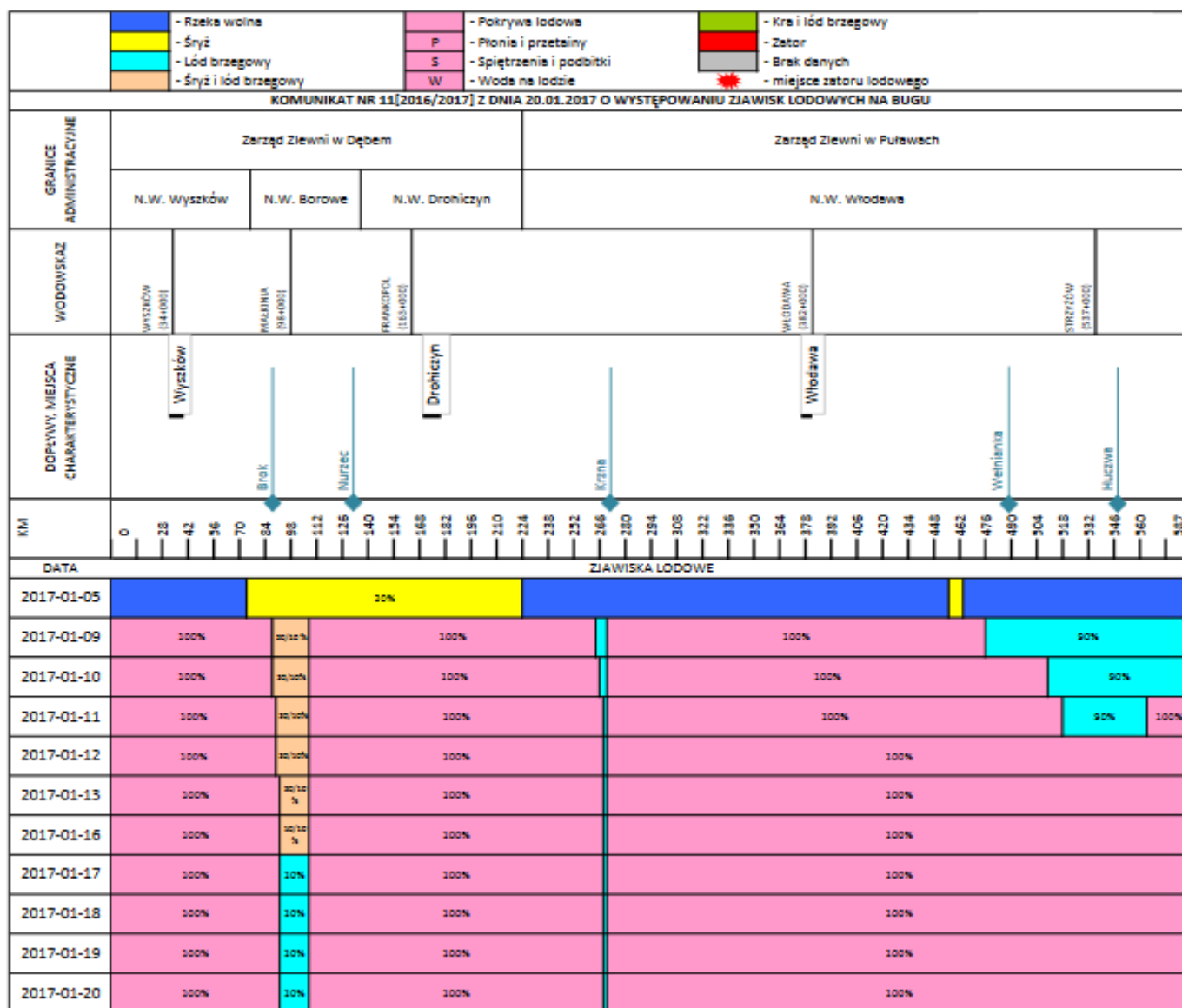



# METEOROGRAMY

## dla głównych miast województwa mazowieckiego:

### Warszawa

### Radom

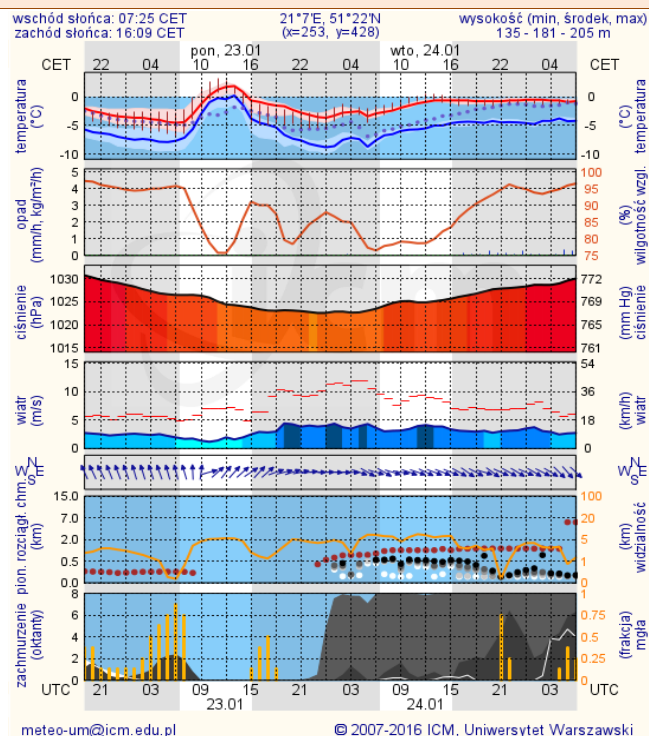
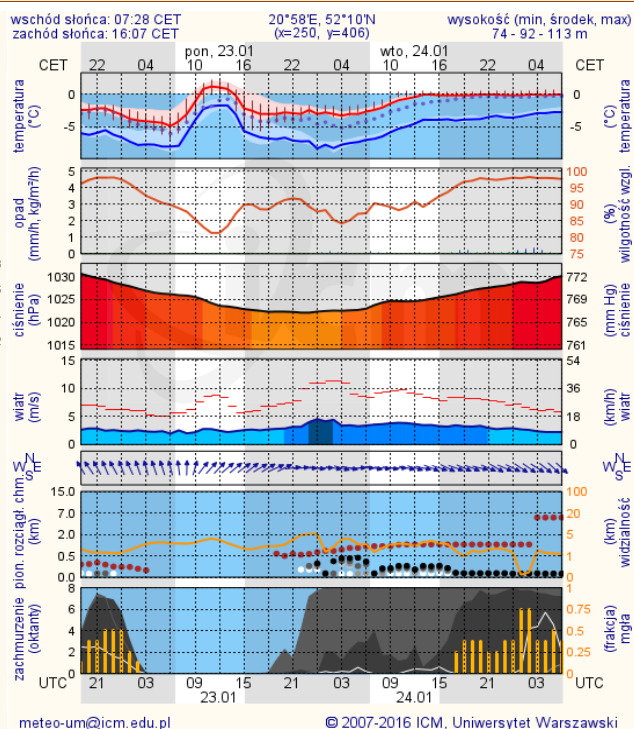

### Płock

### Ciechanów

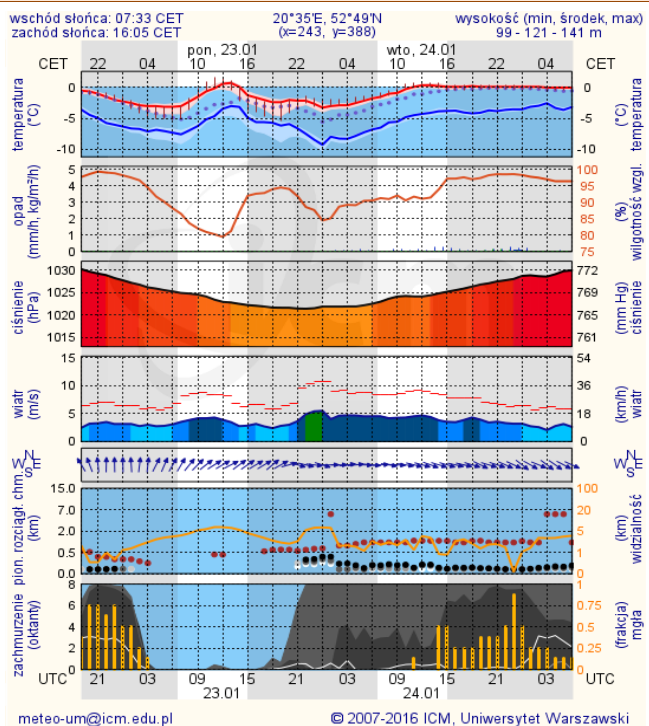
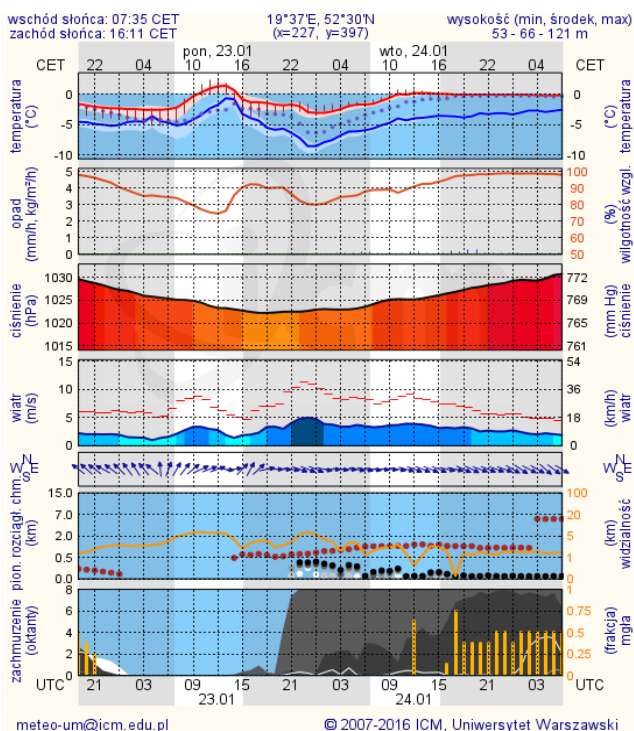



## Ostrołęka

## Siedlce

wschód słońca: 07:30 CET  
zachód słońca: 16:01 CET

21°29'E, 53°1'N  
(x=258, y=382)

wysokość (min, środek, max)  
90 - 95 - 122 m

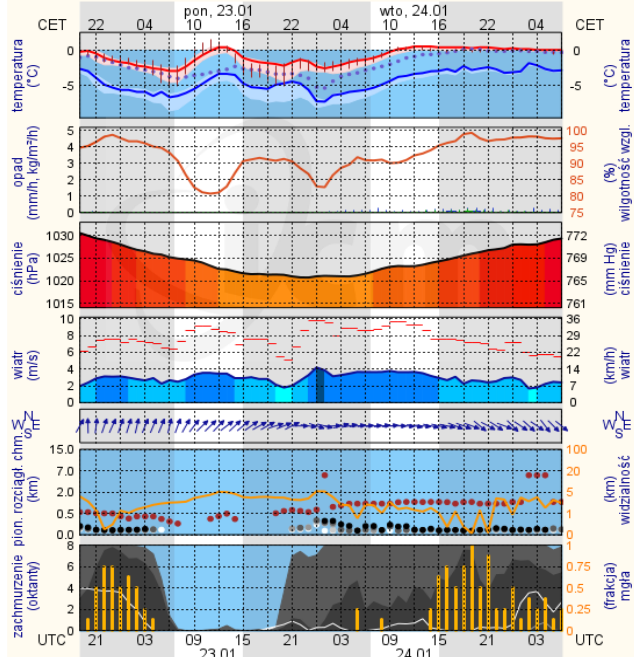

meteo-um@icm.edu.pl

© 2007-2016 ICM, Uniwersytet Warszawski

wschód słońca: 07:23 CET  
zachód słońca: 16:02 CET

22°12'E, 52°8'N  
(x=271, y=406)

wysokość (min, środek, max)  
149 - 164 - 183 m

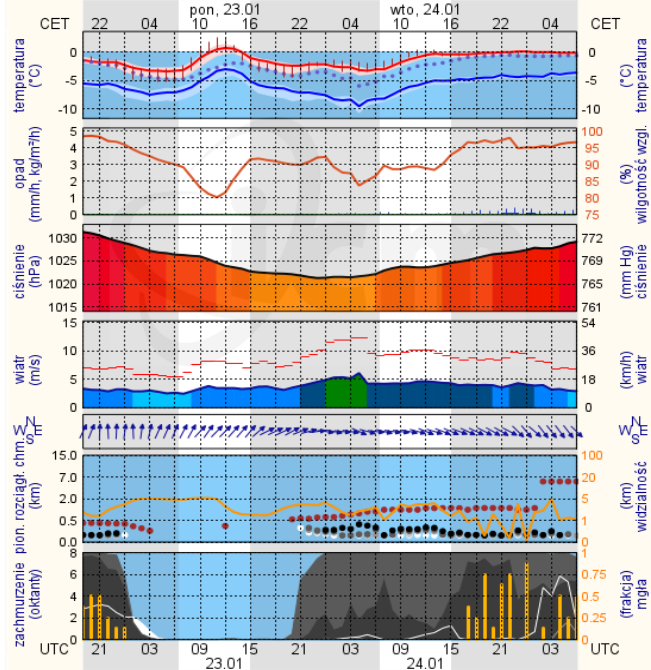

meteo-um@icm.edu.pl

© 2007-2016 ICM, Uniwersytet Warszawski