

**Mazowiecki**

Urząd Wojewódzki w Warszawie

**BIULETYN INFORMACYJNY NR 368/2016**

za okres od 28.12.2016 r. od godz. 7.00 do 29.12.2016 r. do godz. 7.00

czwartek, dnia 29.12.2016 r.

**Najważniejsze zdarzenia z minionej doby**

1. Warszawa – pożar w wózkarni bloku mieszkalnego, 5 osób poszkodowanych.
2. Warszawa – wypadek drogowy, jedna ofiara śmiertelna.

**ZESTAWIENIE DANYCH STATYSTYCZNYCH  
za okres: 28.12 – 29.12.2016 r.**

|  |  |        |                               |                         |
|--|--|--------|-------------------------------|-------------------------|
|  | <b>KOMENDA STOŁĘCZNA POLICJI</b>                                   |        | <b>W analizowanym okresie</b> | <b>Od początku roku</b> |
|  | 1) Odnotowano wypadków   | Ogółem | 03                            | 3517                    |
|  | 2) Ofiary śmiertelne w wypadkach drogowych/ kolejowych/ lotniczych |        | 1/0/0                         | 108/16/0                |
|  | 3) Osoby ranne w wypadkach drogowych/kolejowych/lotniczych         |        | 2/0/0                         | 3082/10/0               |
|  | 4) Utonięcia /wychłodzenia   |        | 0/0                           | 16/8                    |
|  | <b>KOMENDA WOJEWÓDZKA POLICJI</b>                                  |        | <b>W analizowanym okresie</b> | <b>Od początku roku</b> |
|  | 1) Odnotowano wypadków   | Ogółem | 1                             | 2433                    |
|  | 2) Ofiary śmiertelne w wypadkach drogowych/ kolejowych/ lotniczych |        | 0/0/0                         | 284/11/1                |
|  | 3) Osoby ranne w wypadkach drogowych/kolejowych/lotniczych         |        | 1/0/0                         | 2875/7/1                |
|  | 4) Utonięcia/wychłodzenia  |        | 0/0                           | 35/8                    |
|  | <b>KOMENDA WOJEWÓDZKA PAŃSTWOWEJ STRAŻY POŻARNEJ</b>               |        | <b>W analizowanym okresie</b> | <b>Od początku roku</b> |
|  | 1) Liczba pożarów  | ogółem | 27                            | 58870                   |
|  | 2) Ofiary śmiertelne w pożarach/zaczadzenia                        |        | 0/0                           | 56/5                    |
|  | 3) Osoby ranne w pożarach/zatrute CO                               |        | 5/0                           | 423/41                  |
|  | <b>NADWIŚLAŃSKI ODDZIAŁ STRAŻY GRANICZNEJ</b>                      |        | <b>W dniu 28.12.2016</b>      | <b>Od 01.01.2016</b>    |
|  | 1) Ruch graniczny: schengen/non-schengen                           |        | 27369/15630                   | 11121084/5094775        |
|  | 2) Złożone wnioski o nadanie statusu uchodźcy                      |        | 3                             | 835                     |
|  | 3) Cudzoziemcy, którym odmówiono wjazdu do RP/zatrzymano           |        | 2/4                           | 510/1229                |

**WYKAZ ZGROMADZEŃ PUBLICZNYCH, IMPREZ MASOWYCH I INNYCH WYDARZEŃ planowanych w dniu 29.12.2016 r.**

| Godziny imprezy           | Rodzaj imprezy | Miejsce/Trasa  | Organizator    | Liczba osób          | Uwagi   |
|---------------------------|----------------|--|----------------|----------------------|---|
| całodobowo                | zgromadzenie   | pl. Krasińskich,<br>przed gmachem Sądu Najwyższego                 | osoba prywatna | ok. 50               | postępowanie uproszczone /<br>protest przeciwko brakowi<br>praworządności   |
| 0.01-24.00                | zgromadzenie   | Al. Ujazdowskie 1/3,<br>przed Kancelarią Prezesa Rady<br>Ministrów | osoba prywatna | 15-20<br>do kilkuset | zgromadzenie polega na<br>rozłożeniu kilku namiotów w<br>celach informacyjnych, dwa<br>namioty mogą służyć również jako<br>miejsce do spania, własne<br>nagłośnienie, mały agregat<br>prądowy / postępowanie<br>uproszczone |
| 6.00-10.00<br>18.00-22.00 | zgromadzenie   | Al. Ujazdowskie 1/3,<br>przed Kancelarią Prezesa Rady<br>Ministrów | osoba prywatna | 5-15                 | promowanie wartości<br>demokratycznych / postępowanie<br>uproszczone  |
| 9.00                      | inne           | miasto Warszawa<br>oraz ul. Anielewicza 6,<br>Muzeum POLIN         | Ambasada USA   | bdb                  | zwiedzanie miasta przez<br>wizytującą w Polsce Akademicką<br>Grupę Praw Człowieka. (pobyt<br>grupy w Polsce związany z<br>odwiedzaniem miejsc zagłady)<br>bojkot "KOD-u"  |
| 10.00-18.00               | zgromadzenie   | Al. Ujazdowskie 1/3,<br>przed Kancelarią Prezesa Rady<br>Ministrów | osoba prywatna | do 11                |   |
| 10.00-22.00               | zgromadzenie   | ul. Wiejska 4/6/8,<br>przed gmachem Sejmu RP                       | bdb            | bdb                  | ph. "Akcja Konstruktwna - Wolne<br>Media" <b>Organizator nie spełnił<br/>wymogów formalnych</b>   |

**ZAGROŻENIA ŚRODOWISKA**
**Wyniki pomiarów zanieczyszczeń powietrza za minioną dobę [w µg/m³] na automatycznych stacjach WIOŚ w Warszawie**

| DATA                   | 28-12-2016 |       | Kalendarz |       | Prezentuj dane |      |       |       |        |       |         |       |
|------------------------|------------|-------|-----------|-------|----------------|------|-------|-------|--------|-------|---------|-------|
| Stacja                 | PM10       |       | NO2       |       | CO             |      | O3    |       | SO2-S1 |       | SO2-S24 |       |
|                        | µg/m3      | % LV  | µg/m3     | % LV  | µg/m3          | % LV | µg/m3 | % LV  | µg/m3  | % LV  | µg/m3   | % LV  |
| Belsk-IGFPAN           |            |       | 9.2       | 4.59  | 210            | 2.1  | 63.4  | 52.61 | 3.3    | 0.94  | 1.5     | 1.2   |
| Granica-KPN            |            |       | 6.7       | 3.34  |                |      | 70    | 58.09 | 2.8    | 0.8   | 2.3     | 1.83  |
| Guty Duże              |            |       | 1.2       | 0.6   |                |      | 72.6  | 60.25 | 1.1    | 0.31  | 0.7     | 0.56  |
| Legionowo-Zegrzyńska   |            |       | 13.6      | 6.78  |                |      | 69.7  | 57.84 | 12.4   | 3.54  | 4.6     | 3.67  |
| Otwock-Brzozowa        | 17.6       | 34.85 | 24.9      | 12.42 | 539            | 5.39 | 64.5  | 53.53 | 15.3   | 4.37  | 7.6     | 6.06  |
| Piastów-Pułaskiego     |            |       | 18.3      | 9.13  |                |      | 66.3  | 55.02 | 8      | 2.28  | 6.6     | 5.26  |
| Płock-Reja             | 9.2        | 18.22 | 24.3      | 12.12 | 283            | 2.83 | 59.6  | 49.46 | 141.2  | 40.29 | 51.9    | 41.35 |
| Płock-Gimnazjum        |            |       | 18.8      | 9.38  |                |      | 59.3  | 49.21 | 188.2  | 53.69 | 34.3    | 27.33 |
| Radom-Tochtermana      | 34.9       | 69.11 | 33.5      | 16.71 | 378            | 3.78 | 58.6  | 48.63 | 5.5    | 1.57  | 4.3     | 3.43  |
| Siedlce-Konarskiego    | 11.6       | 22.97 | 14.2      | 7.08  | 341            | 3.41 | 72.4  | 60.08 | 4      | 1.14  | 2.4     | 1.91  |
| Warszawa-Komunikacyjna | 23.9       | 47.33 | 76.9      | 38.35 | 859            | 8.59 |       |       |        |       |         |       |
| Warszawa-Marszałkowska | 16.9       | 33.47 | 57.6      | 28.73 | 428            | 4.28 |       |       |        |       |         |       |
| Warszawa-Podleśna      |            |       |           |       |                |      | 64.1  | 53.2  |        |       |         |       |
| Warszawa-Targówek      | 9.7        | 19.21 | 39.3      | 19.6  | 442            | 4.42 | 57.7  | 47.88 | 3.3    | 0.94  | 2.8     | 2.23  |
| Warszawa-Ursynów       | 9.4        | 18.61 | 22.7      | 11.32 |                |      | 43.4  | 36.02 | 14.9   | 4.25  | 9.3     | 7.41  |
| Żyrardów-Roosevelta    | 11.1       | 21.98 |           |       |                |      |       |       |        |       |         |       |

|              |  |
|--------------|--|
| Bardzo dobry | Powyzsza tabela przedstawia następujące parametry dla doby wskazanej w górnym oknie (domyślnie jest to doba poprzedzająca aktualną): |
| Dobry        | O <sub>3</sub> - maksymalna średnia 8-godzinna   |
| Umiarkowanie | CO - maksymalna średnia 8-godzinna   |
| Dostateczny  | NO <sub>2</sub> - maksymalna średnia 1-godzinna  |
| Zły          | SO <sub>2</sub> -S1 - maksymalna średnia 1-godzinna  |
| Bardzo zły   | SO <sub>2</sub> -S24 - średnia 24-godzinna   |
| brak pomiaru | PM10 - średnia 24-godzinna   |

# Utrudnienia na drogach

## Drogi krajowe

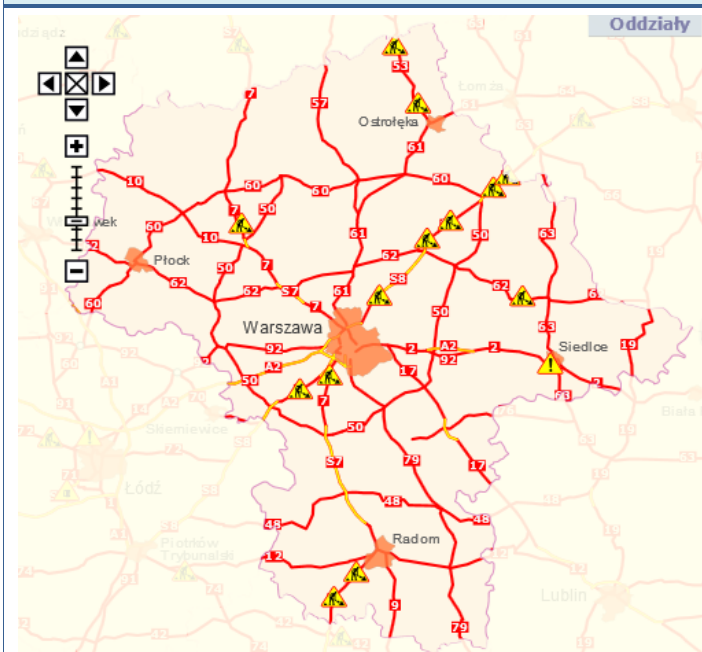

## Drogi wojewódzkie

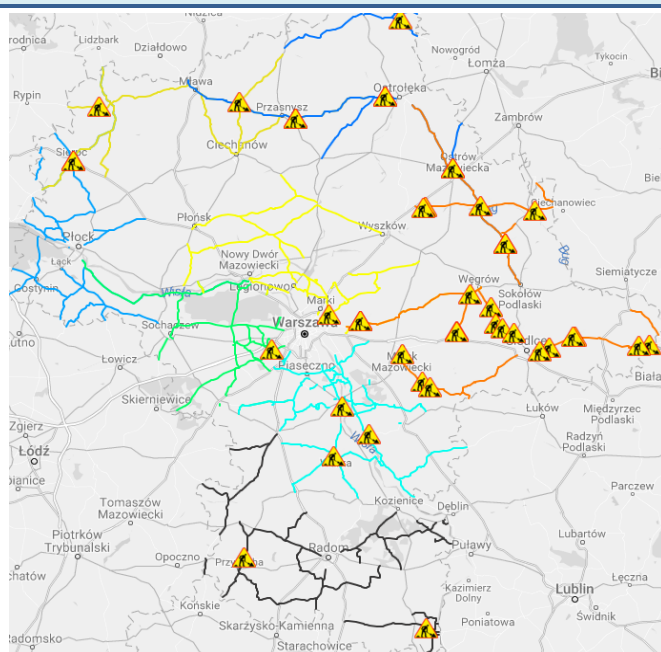

# INFORMACJE HYDROLOGICZNO - METEOROLOGICZNE

## Stan wody na głównych rzekach Polski

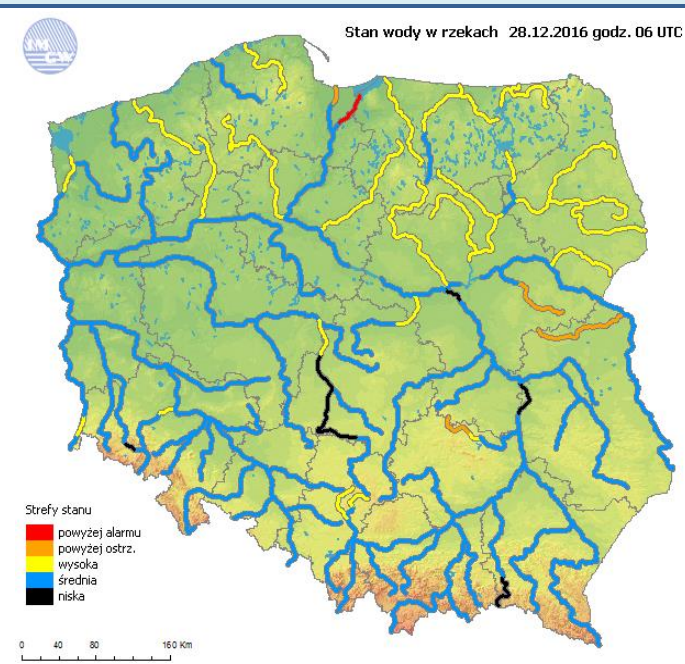

## Rozkład dobowej sumy opadów

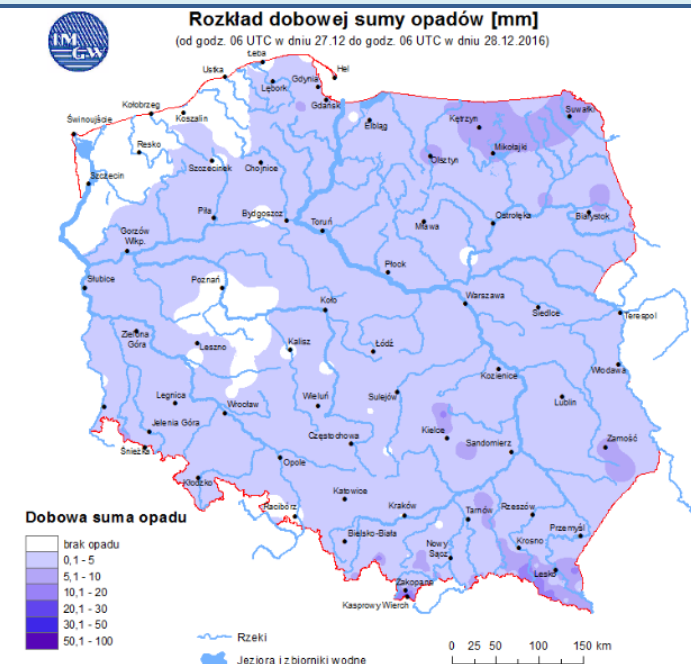



## Prognoza pogody dla Polski na dziś

## Prognoza pogody dla Polski na jutro

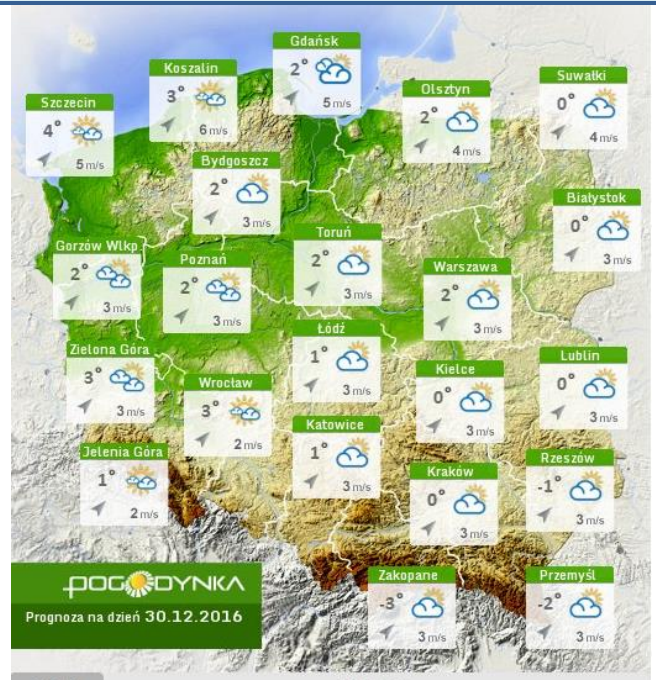

### Ostrzeżenia meteo

### Ostrzeżenia hydro

**BRAK**

**BRAK**

## METEOROGRAMY

dla głównych miast województwa mazowieckiego:

### Warszawa

### Radom

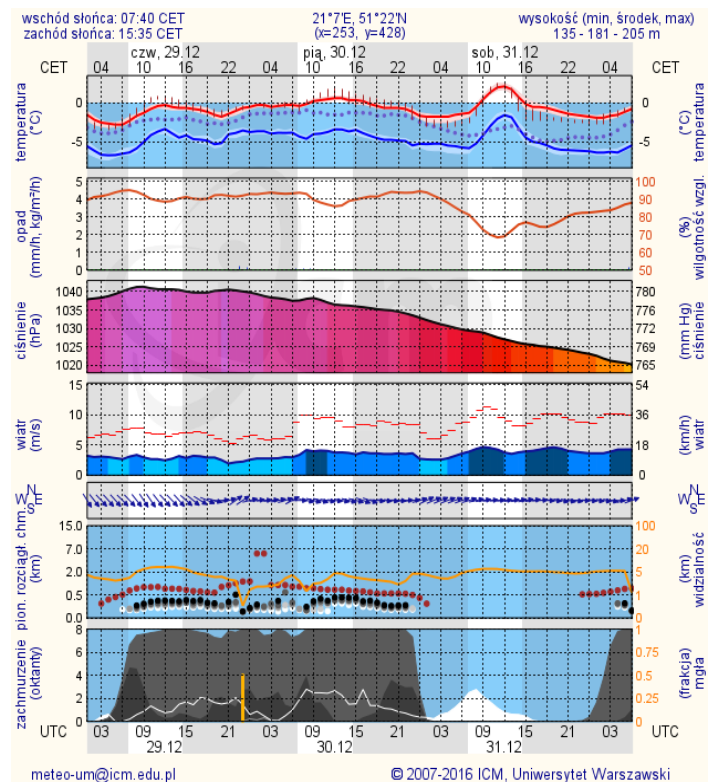
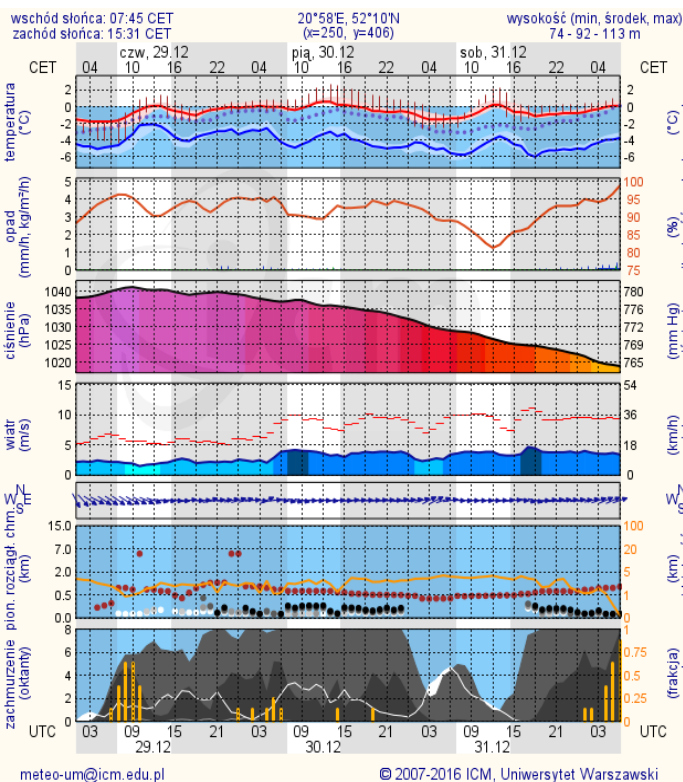

## Płock

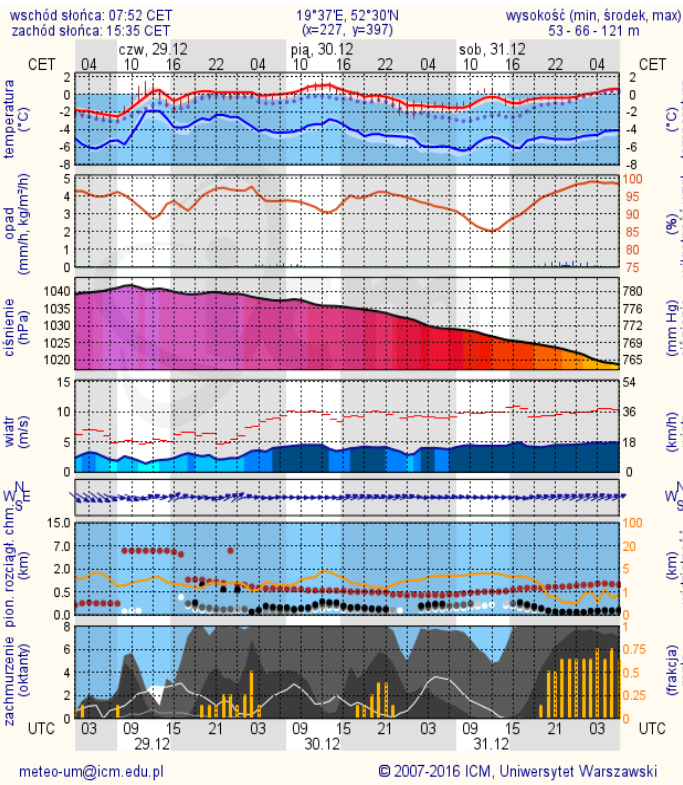

## Ciechanów

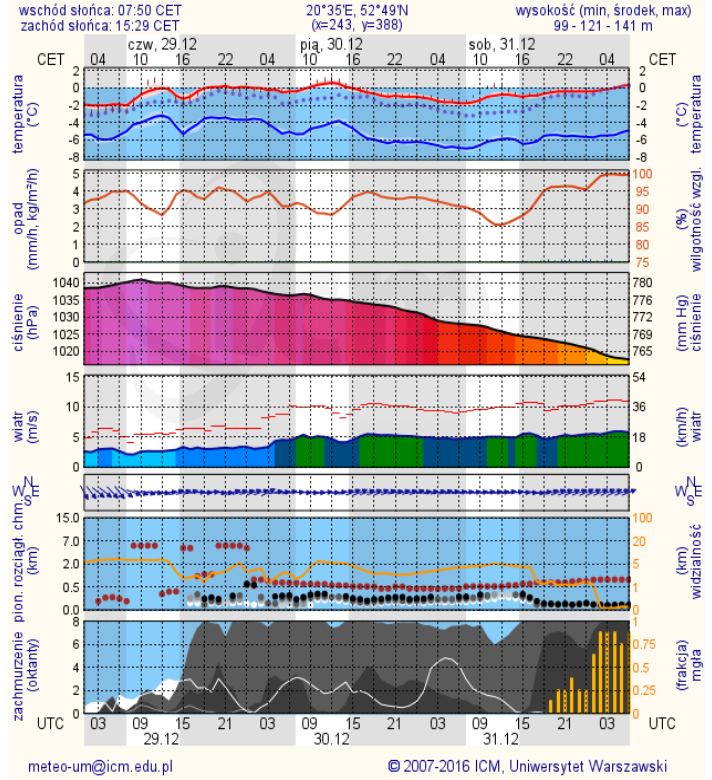

## Ostrołęka

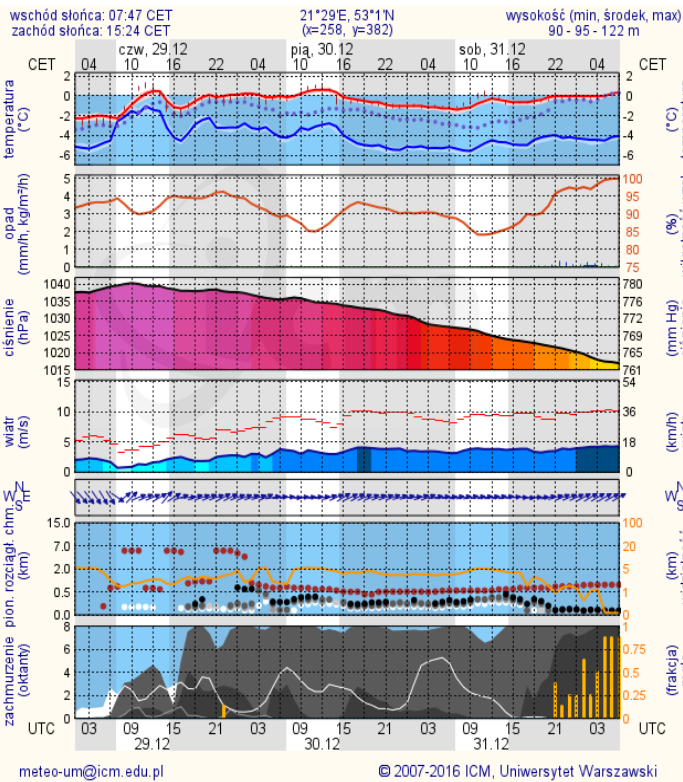

## Siedlce

