



BIULETYN INFORMACYJNY NR 312/2016
za okres od 02.11.2016 r. od godz. 8.00 do 03.11.2016 r. do godz.8.00

czwartek, dnia 03.11.2016 r.

	Najważniejsze zdarzenia z minionej doby	
	1. Żyrardów – pożar hali warsztatowej.	
	2. Modlin Lotnisko - sprawdzenie pirotechniczne pozostawionego bagażu na hali odlotów.	
	3. Płock - pożar w pokoju mieszkalnym internatu Zespołu Szkół Technicznych Nr 70.	
	4. Pomorzany-Kolonia (powiat radomski) – wypadek drogowy jedna ofiara śmiertelna.	

ZESTAWIENIE DANYCH STATYSTYCZNYCH
za okres: 02.11 – 03.11.2016 r.

	KOMENDA STOŁECZNA POLICJI		W analizowanym okresie	Od początku roku
	1) Odnotowano wypadków	Ogółem	7	3077
	2) Ofiary śmiertelne w wypadkach drogowych/ kolejowych/ lotniczych		0/0/0	82/12/0
	3) Osoby ranne w wypadkach drogowych/kolejowych/lotniczych		7/0/0	2566/7/0
	4) Utonięcia /wychłodzenia		0/0	14/7
	KOMENDA WOJEWÓDZKA POLICJI		W analizowanym okresie	Od początku roku
	1) Odnotowano wypadków	Ogółem	9	2097
	2) Ofiary śmiertelne w wypadkach drogowych/ kolejowych/ lotniczych		1/0/0	232/8/2
	3) Osoby ranne w wypadkach drogowych/kolejowych/lotniczych		9/0/0	2503/6/1
	4) Utonięcia/wychłodzenia		0/0	32/8
	KOMENDA WOJEWÓDZKA PAŃSTWOWEJ STRAŻY POŻARNEJ		W analizowanym okresie	Od początku roku
	1) Liczba pożarów	ogółem	17	57356
	2) Ofiary śmiertelne w pożarach/zaczadzenia		0/0	33/5
	3) Osoby ranne w pożarach/zatrute CO		1/0	346/29
	NADWIŚLAŃSKI ODDZIAŁ STRAŻY GRANICZNEJ		W dniu 02.11.2016	Od 01.01.2016
	1) Ruch graniczny: schengen/non-schengen		28252/13964	9562877/4319282
	2) Złożone wnioski o nadanie statusu uchodźcy		4	698
	3) Cudzoziemcy, którym odmówiono wjazdu do RP/zatrzymano		0/3	409/1022

WYKAZ ZGROMADZEŃ PUBLICZNYCH, IMPREZ MASOWYCH I INNYCH WYDARZEŃ planowanych w dniu 03.11.2016 r.

Godziny imprezy	Rodzaj imprezy	Miejsce/Trasa	Organizator	Liczba uczestników	Uwagi
10.00-18.00	zgromadzenie	Al. Ujazdowskie 1/3, przed Kancelarią Prezesa Rady Ministrów	osoba prywatna	do 11	bojkot "KOD-u"

ZAGROŻENIA ŚRODOWISKA

Wyniki pomiarów zanieczyszczeń powietrza za minioną dobę [w µg/m³] na automatycznych stacjach WIOŚ w Warszawie

DATA: 02-11-2016 < > Kalendarz

Stacja	PM10		NO2		CO		O3		SO2-S1		SO2-S24	
	µg/m3	% LV	µg/m3	% LV	µg/m3	% LV	µg/m3	% LV	µg/m3	% LV	µg/m3	% LV
Belsk-IGFPAN			8	3.99	308	3.08	58.5	48.55	4.3	1.23	3.9	3.11
Granica-KPN			8.7	4.34			56.9	47.22	3.7	1.06	3	2.39
Guty Duże			4.6	2.29			57.3	47.55	0.4	0.11	0	0
Legionowo-Zegrzyńska			11.3	5.64			52.9	43.9	2.9	0.83	2.3	1.83
Otwock-Brzozowa			18.7	9.33	533	5.33	51.5	42.74	2.2	0.63	1.8	1.43
Piastów-Pułaskiego			31	15.46			46.7	38.76	9.6	2.74	8.6	6.85
Płock-Reja	5.9	11.68	21.9	10.92	313	3.13	55	45.64	2	0.57	1.3	1.04
Płock-Gimnazjum			10.3	5.14	415	4.15	47.7	39.59	2.3	0.66	1	0.8
Radom-Tochtermana	9.6	19.01	28.9	14.41	848	8.48	42.4	35.19	3.8	1.08	2.8	2.23
Siedlce-Konarskiego	14	27.72	23.8	11.87	633	6.33	57.3	47.55	2.7	0.77	1.7	1.35
Warszawa-Komunikacyjna	30.4	60.2			667	6.67						
Warszawa-Marszałkowska	13.8	27.33	45.6	22.74	412	4.12						
Warszawa-Podleśna							46.6	38.67				
Warszawa-Targówek	14.5	28.71	53.6	26.73	591	5.91	38.4	31.87	45.8	13.07	4.9	3.9
Warszawa-Ursynów	12.4	24.55	30.7	15.31			33.2	27.55	8.8	2.51	7.9	6.29
Żyrardów-Roosevelta	5.4	10.69										

<p> Bardzo dobry Dobry Umiarkowanie Dostateczny Zły Bardzo zły brak pomiaru </p>	<p> Powyższa tabela przedstawia następujące parametry dla doby wskazanej w górnym oknie (domyślnie jest to doba poprzedzająca aktualną): O₃ - maksymalna średnia 8-godzinna CO - maksymalna średnia 8-godzinna NO₂ - maksymalna średnia 1-godzinna SO₂-S1 - maksymalna średnia 1-godzinna SO₂-S24 - średnia 24-godzinna PM10 - średnia 24-godzinna </p>
----------------------------------------------------------------------------------------------------------------------------------------------------------------------------------------------------------------------------------------------------------------------------------------------------------------------------------------------------------------------------------------------------------------------------------------------------------------------------------------------	-----------------------------------------------------------------------------------------------------------------------------------------------------------------------------------------------------------------------------------------------------------------------------------------------------------------------------------------------------------------------------------------------------------------------------------------------------------------------------------------------------------------------------------------------------------------------------------------------

Utrudnienia na drogach

Drogi krajowe

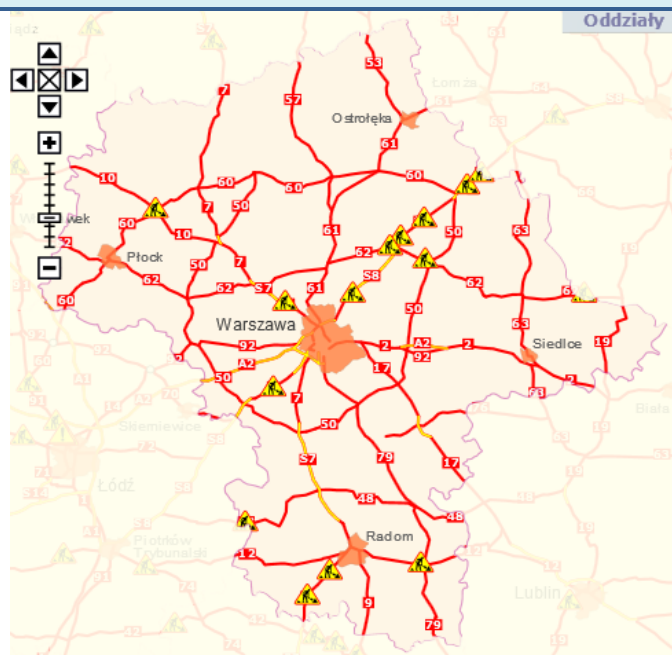

Drogi wojewódzkie

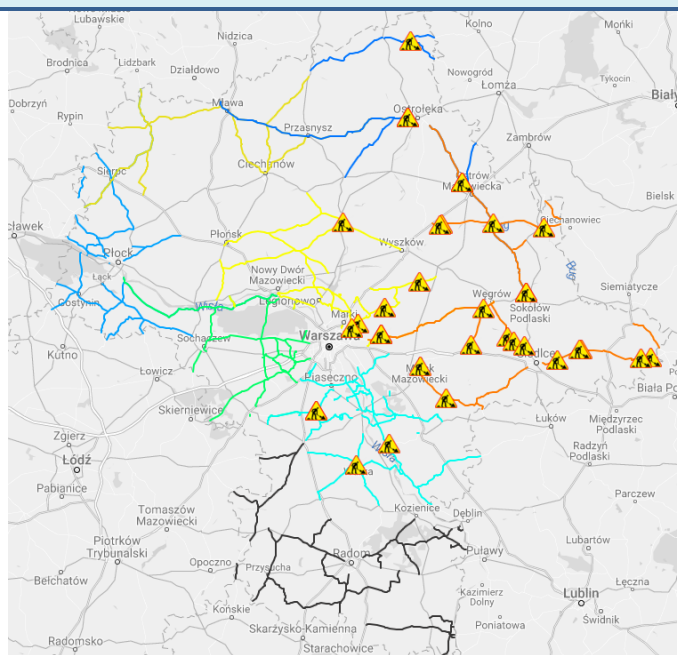

INFORMACJE HYDROLOGICZNO - METEOROLOGICZNE

Stan wody na głównych rzekach Polski

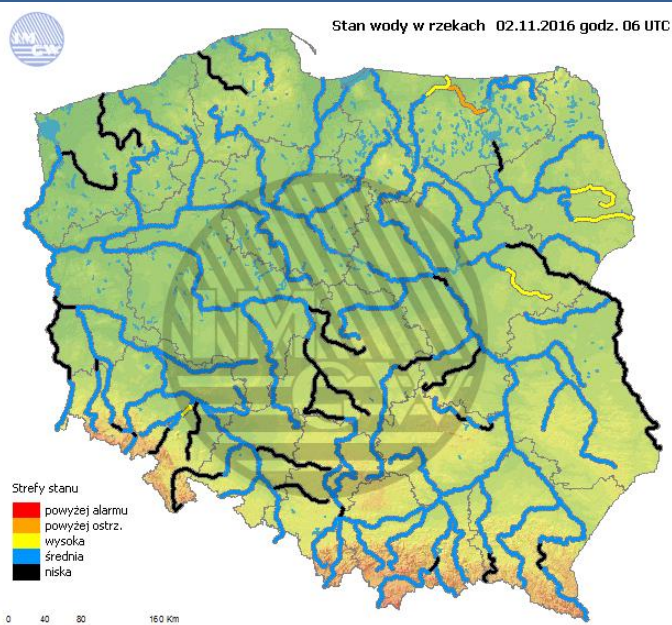

Rozkład dobowej sumy opadów

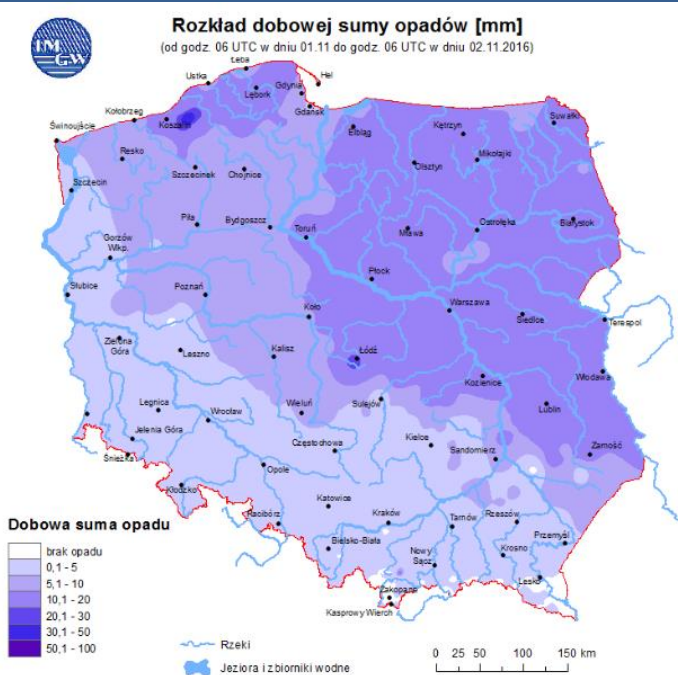

Prognoza pogody dla Polski na dziś

Prognoza pogody dla Polski na jutro

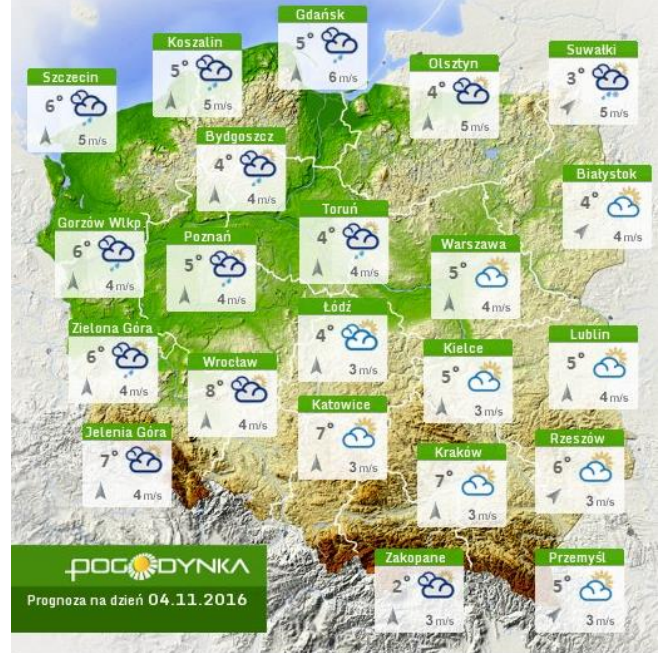

Ostrzeżenia meteo

Ostrzeżenia hydro

BRAK

BRAK

METEOROGRAMY

dla głównych miast województwa mazowieckiego:

Warszawa

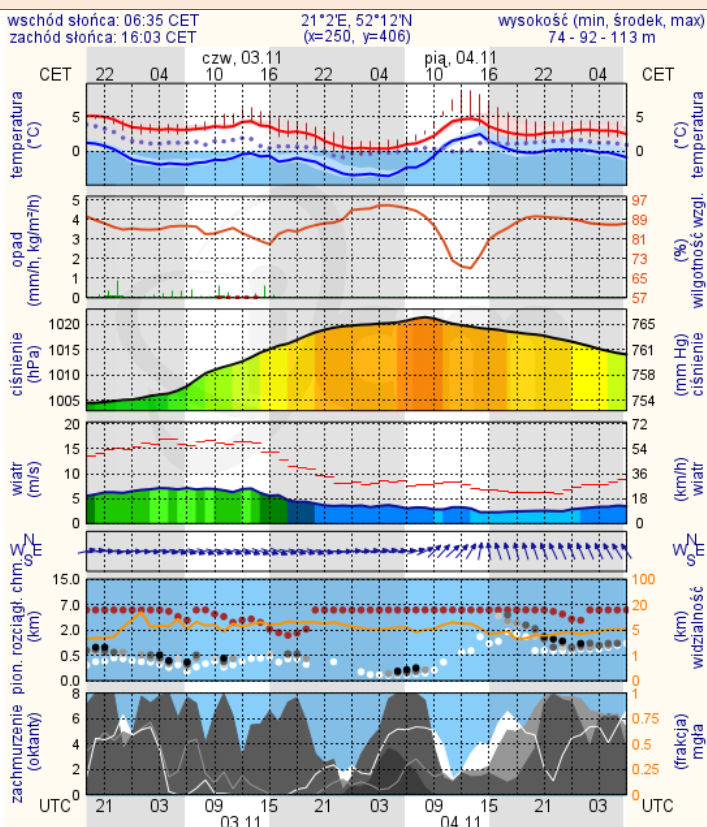

Radom

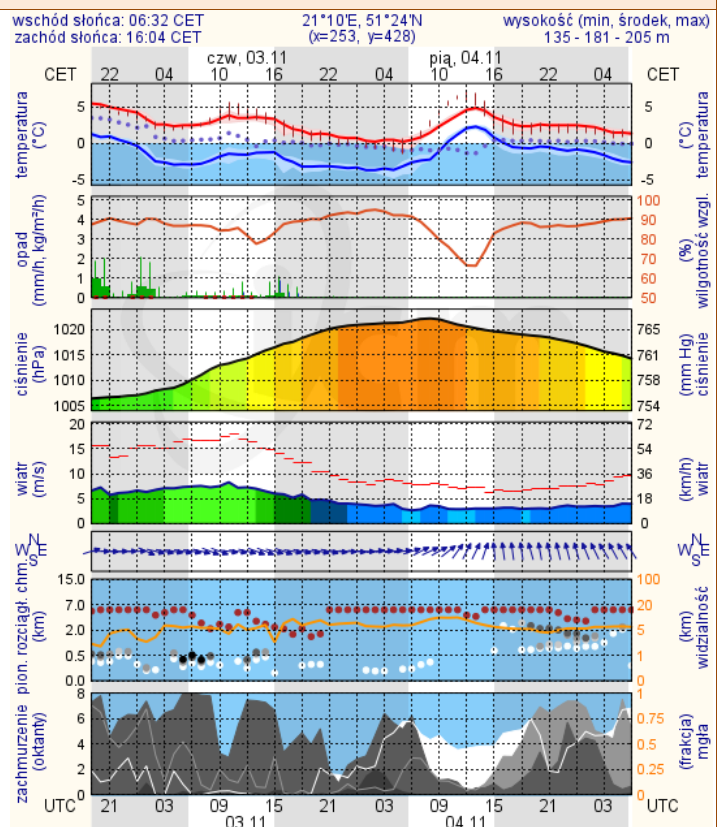

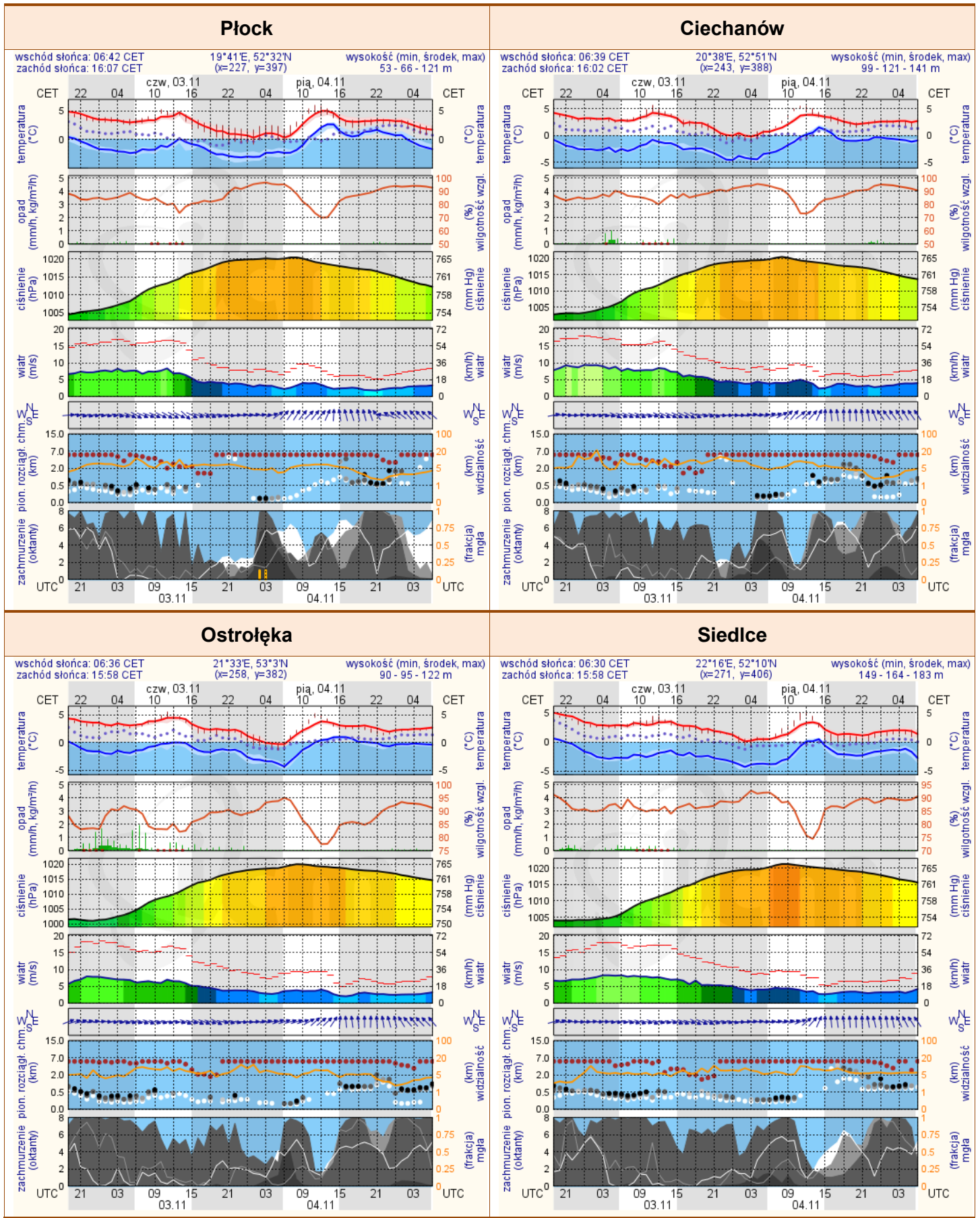

meteo-um@icm.edu.pl

© 2007-2016 ICM, Uniwersytet Warszawski

meteo-um@icm.edu.pl

© 2007-2016 ICM, Uniwersytet Warszawski