

BIULETYN INFORMACYJNY NR 266/2016

za okres od 18.09.2016 r. od godz. 8.00 do 19.09.2016 r. do godz.8.00

poniedziałek 19.09.2016 r.



Najważniejsze zdarzenia z minionej doby

- Borowie** (powiat garwoliński) – wypadek drogowy jedna ofiara śmiertelna.
- Maków Mazowiecki** – dewastacja pomnika na Cmentarzu Żołnierzy Radzieckich.

ZESTAWIENIE DANYCH STATYSTYCZNYCH za okres: 18.09. – 19.09.2016 r.

| | | | | |
|---|--|--------|-------------------------------|-------------------------|
|  | KOMENDA STOŁECZNA POLICJI | | W analizowanym okresie | Od początku roku |
| | 1) Odnotowano wypadków | Ogółem | 6 | 1845 |
| | 2) Ofiary śmiertelne w wypadkach drogowych/ kolejowych/ lotniczych | | 0/0/0 | 72/12/0 |
| | 3) Osoby ranne w wypadkach drogowych/kolejowych/lotniczych | | 12/0/0 | 2185/7/0 |
| | 4) Utonięcia /wychłodzenia | | 0/0 | 14/7 |
|  | KOMENDA WOJEWÓDZKA POLICJI | | W analizowanym okresie | Od początku roku |
| | 1) Odnotowano wypadków | Ogółem | 8 | 1753 |
| | 2) Ofiary śmiertelne w wypadkach drogowych/ kolejowych/ lotniczych | | 1/0/0 | 197/5/2 |
| | 3) Osoby ranne w wypadkach drogowych/kolejowych/lotniczych | | 12/0/0 | 2071/5/1 |
| | 4) Utonięcia/wychłodzenia | | 0/0 | 28/8 |
|  | KOMENDA WOJEWÓDZKA PAŃSTWOWEJ STRAŻY POŻARNEJ | | W analizowanym okresie | Od początku roku |
| | 1) Liczba pożarów | ogółem | 94 | 563773 |
| | 2) Ofiary śmiertelne w pożarach/zaczadzenia | | 0/0 | 26,4/5 |
| | 3) Osoby ranne w pożarach/zatrute CO | | 1/0 | 301/29 |
|  | NADWIŚLAŃSKI ODDZIAŁ STRAŻY GRANICZNEJ | | W dniu 18.09.2016 | Od 01.01.2016 |
| | 1) Ruch graniczny: schengen/non-schengen | | 39979/15855 | 8065711/3688205 |
| | 2) Złożone wnioski o nadanie statusu uchodźcy | | 0 | 569 |
| | 3) Cudzoziemcy, którym odmówiono wjazdu do RP/zatrzymano | | 0/1 | 350/791 |

WYKAZ ZGROMADZEŃ PUBLICZNYCH, IMPREZ MASOWYCH I INNYCH WYDARZEŃ planowanych w dniu 19.09.2016 r.

| | | | | | |
|---------------------------|---------------|--|---|---------------------------|---|
| całodobowo | zgromadzenie | ul. Wiejska 4/6/8, przed gmachem Sejmu RP | osoba prywatna | ok. 15 | poparcie ustawy 729 - postępowanie uproszczone (rozstawione dwa namioty) |
| całodobowo | zgromadzenie | pl. Krasińskich, przed gmachem Sądu Najwyższego | osoba prywatna | ok. 50 | postępowanie uproszczone / zwrócenie uwagi władz i społeczeństwa na ponowne aresztowanie kolegi i weterana, byłego więźnia politycznego PRL - Zygmunta Miernika za proces tortowy wobec bezkarności zbrodniarzy komunistycznych |
| całodobowo | zgromadzenie | Al. Ujazdowskie 1/3, przed Kancelarią Prezesa Rady Ministrów | osoba prywatna | od 15 do kilkuset | zgromadzenie polega na rozłożeniu kilku namiotów w celach informacyjnych, dwa namioty mogą służyć również jako miejsce do spania, własne nagłośnienie, agregat prądowórczy / postępowanie uproszczone |
| 7.00-22.00 22.00-10.00 | zgromadzenie | Al. Ujazdowskie 1/3, przed Kancelarią Prezesa Rady Ministrów | osoba prywatna | 15 / (22.00-10.00) ok. 20 | promowanie wartości demokratycznych / postępowanie uproszczone |
| 9.00-11.30 | zgromadzenie | ul. Królewska 11 - Hotel Sofiel Victoria | osoba prywatna | ok. 100 | bdb |
| 9.00-24.00 | zgromadzenie | pl. Bankowy 3/5, przed bramą główną Ratusza | Stołeczna Inicjatywa Obywatelska | 500 | wyrażenie niezadowolenia społecznego |
| 10.00-18.00 | zgromadzenie | Al. Ujazdowskie 1/3, przed Kancelarią Prezesa Rady Ministrów | osoba prywatna | 11 | bojkot "KOD-u" |
| 13.00 | dyplomatyczna | ul. Belwederska 23 - Hotel Regent | Ambasada Uzbekistanu | bdb | uroczystości związane z 25. rocznicą Dnia Niepodległości Republiki Uzbekistanu |
| 16.30-18.00 | inne | ul. Miła 2 - pomnik bunkier | Danpol Ravel Office | 30 | uroczystości z udziałem grupy z Izraela |
| bdb | inne | ul. Królewska 11 - Hotel Sofiel Victoria | Organizacja Bezpieczeństwa i Współpracy w Europie | ok. 400 | międzynarodowa konferencja wymiaru ludzkiego z udziałem ok. 50 krajów członkowskich OBWE w dniach 19-30.09.2016r. |

ZAGROŻENIA ŚRODOWISKA

Wyniki pomiarów zanieczyszczeń powietrza za minioną dobę [w µg/m³] na automatycznych stacjach WIOŚ w Warszawie

DATA: 18-09-2016 < >

| Stacja | PM 10 | | NO2 | | CO | | O3 | | SO2-S1 | | SO2-S24 | |
|------------------------|-------|-------|-------|-------|-------|------|-------|-------|--------|------|---------|------|
| | µg/m3 | % LV | µg/m3 | % LV | µg/m3 | % LV | µg/m3 | % LV | µg/m3 | % LV | µg/m3 | % LV |
| Belsk-IGFPAN | | | 15.7 | 7.83 | 196 | 1.96 | 64.7 | 53.69 | 3.9 | 1.11 | 2.6 | 2.07 |
| Granica-KPN | | | 8.2 | 4.09 | | | 65.9 | 54.69 | 4.4 | 1.26 | 2.9 | 2.31 |
| Guty Duże | | | 5.3 | 2.64 | | | 61.5 | 51.04 | 2.2 | 0.63 | 1.9 | 1.51 |
| Legionowo-Zegrzyńska | | | 2.8 | 1.4 | | | 68.1 | 56.51 | 1.7 | 0.49 | 1.5 | 1.2 |
| Otwock-Brzozowa | | | 27.3 | 13.62 | 387 | 3.87 | 55.7 | 46.22 | 1.8 | 0.51 | 0.3 | 0.24 |
| Piastów-Pułaskiego | | | 27.7 | 13.82 | | | 60.8 | 50.46 | 5.9 | 1.68 | 2.8 | 2.23 |
| Płock-Reja | 18.5 | 36.63 | 5.4 | 2.69 | 522 | 5.22 | 59.3 | 49.21 | 0.9 | 0.26 | 0.8 | 0.64 |
| Płock-Gimnazjum | | | 12.5 | 6.23 | | | 56 | 46.47 | 1.5 | 0.43 | 0.8 | 0.64 |
| Radom-Tochtermana | 20.8 | 41.19 | 33 | 16.46 | 441 | 4.41 | 59.8 | 49.63 | 3.8 | 1.08 | 0.7 | 0.56 |
| Siedlca-Konarskiego | 19.9 | 39.41 | 19.4 | 9.68 | 501 | 5.01 | 60.7 | 50.37 | 1.3 | 0.37 | 0.7 | 0.56 |
| Warszawa-Komunikacyjna | 22.4 | 44.36 | 34 | 16.96 | 417 | 4.17 | | | | | | |
| Warszawa-Marszałkowska | 25 | 49.5 | 40 | 19.95 | 589 | 5.89 | | | | | | |
| Warszawa-Podleśna | | | | | | | | | | | | |
| Warszawa-Targówek | 17.6 | 34.85 | 47.8 | 23.84 | 467 | 4.67 | 54.4 | 45.15 | 2.8 | 0.8 | 1.6 | 1.27 |
| Warszawa-Ursynów | 18.5 | 36.63 | 27.2 | 13.57 | | | 61 | 50.62 | 3.6 | 1.03 | 2.9 | 2.31 |
| Żyrardów-Roosevelta | 17.5 | 34.65 | | | | | | | | | | |

Bardzo dobry Powyższa tabela przedstawia następujące parametry dla doby wskazanej w górnym oknie (domyślnie jest to doba poprzedzająca aktualną):
Dobry O₃ - maksymalna średnia 8-godzinna
Umiarkowanie CO - maksymalna średnia 8-godzinna
Dostateczny NO₂ - maksymalna średnia 1-godzinna
Zły SO₂-S1 - maksymalna średnia 1-godzinna
Bardzo zły SO₂-S24 - średnia 24-godzinna
 brak pomiaru PM10 - średnia 24-godzinna

Utrudnienia na drogach

Drogi krajowe

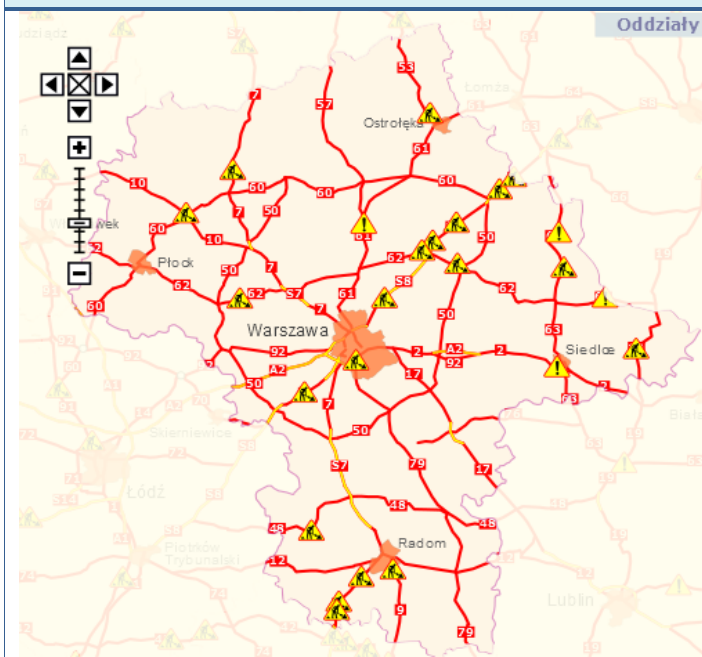

Drogi wojewódzkie

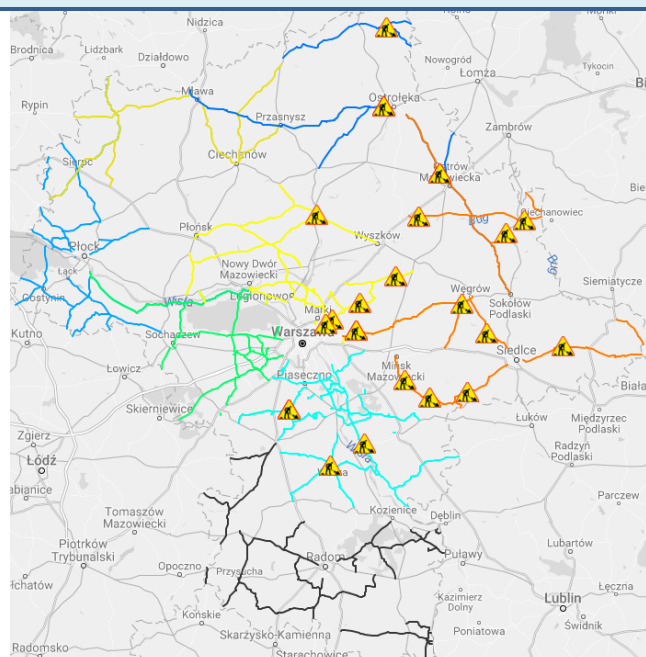

INFORMACJE HYDROLOGICZNO-METEOROLOGICZNE

Rozkład dobowej sumy opadów

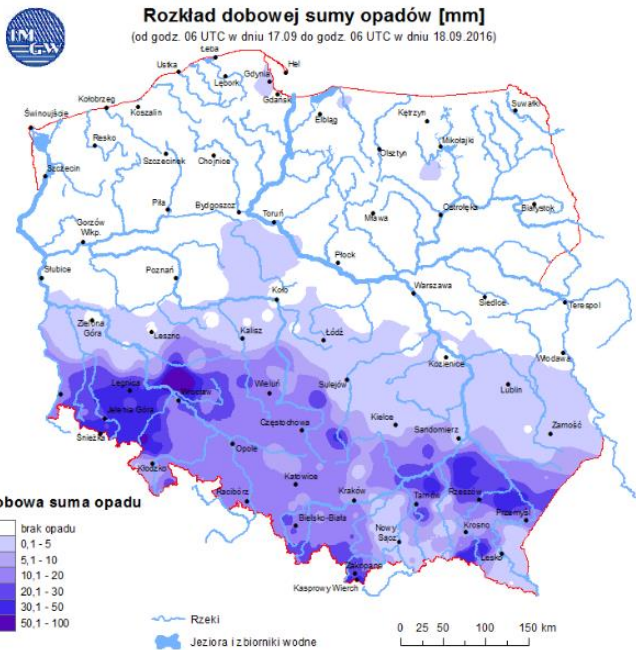

Stan wody na głównych rzekach Polski

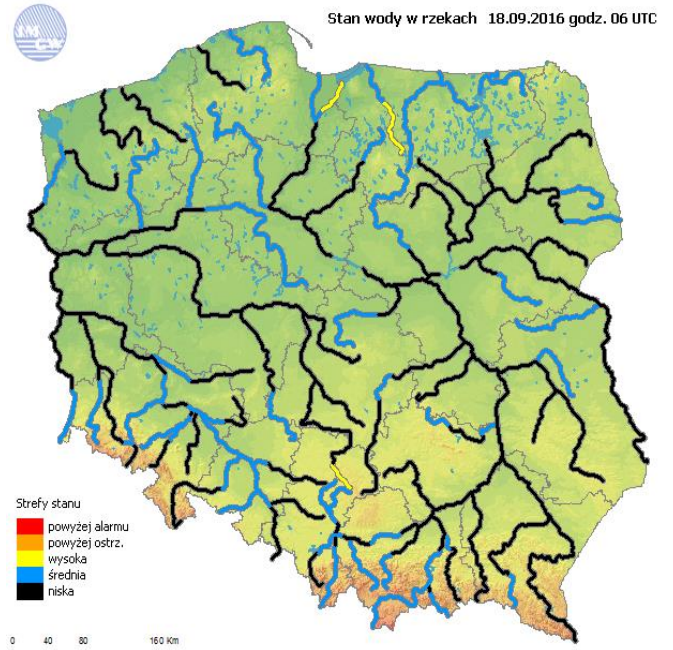

Prognoza pogody na dziś

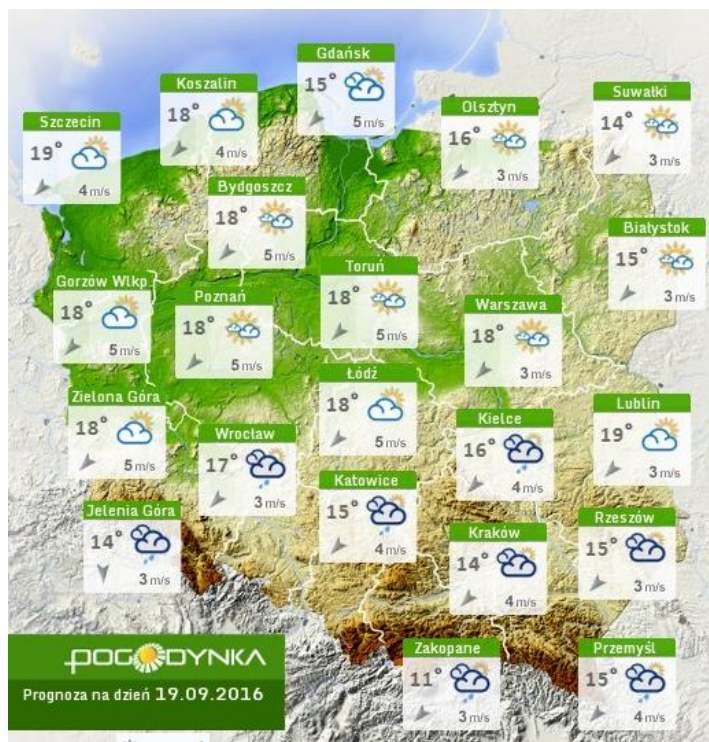

Pogoda na jutro

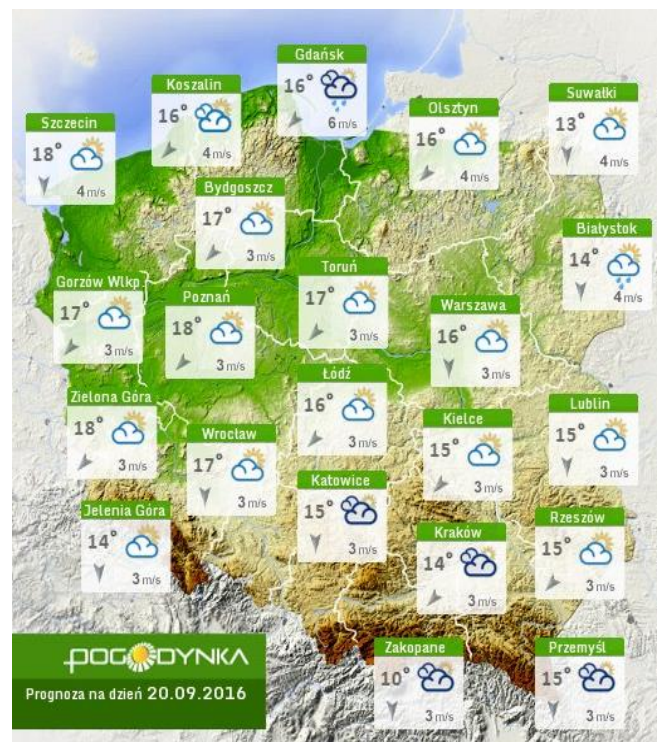

Zagrożenie pożarowe w lasach

Ostrzeżenia hydro/meteo

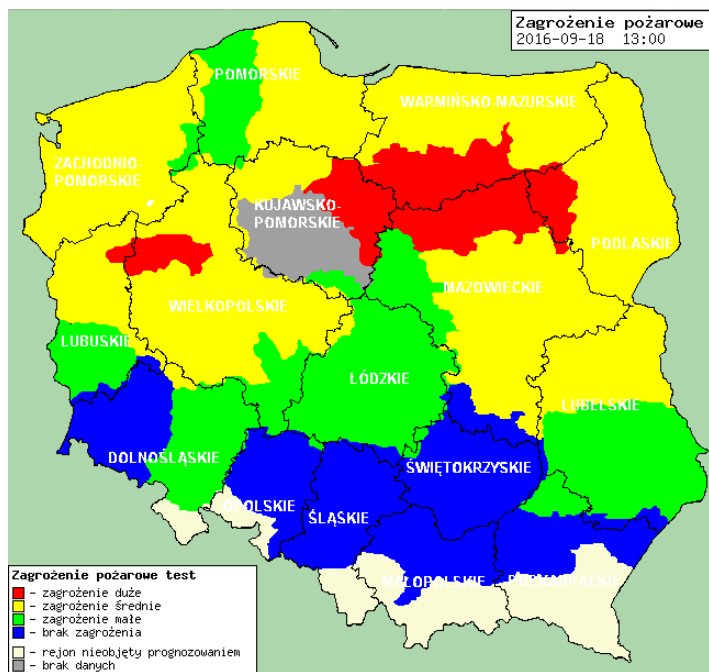

BRAK

METEOROGRAMY

dla głównych miast województwa mazowieckiego:

Warszawa

Radom

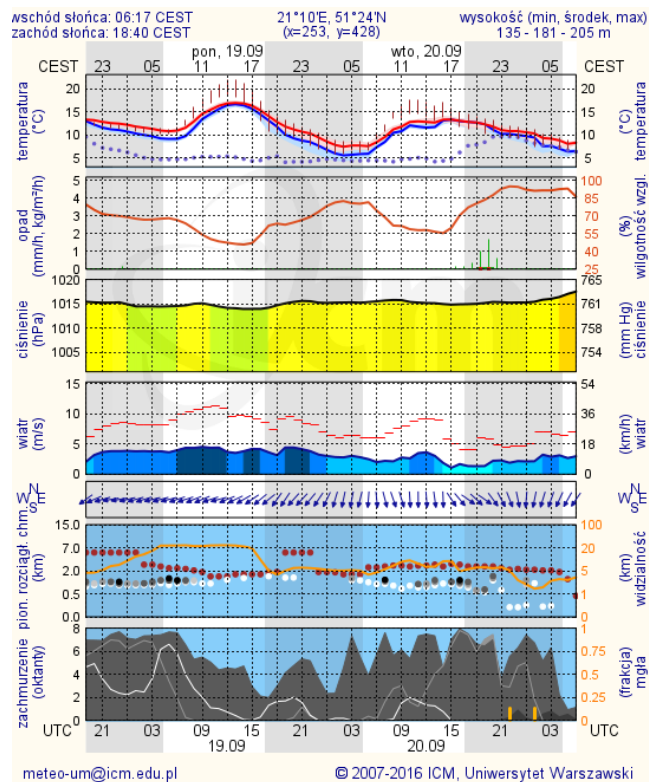
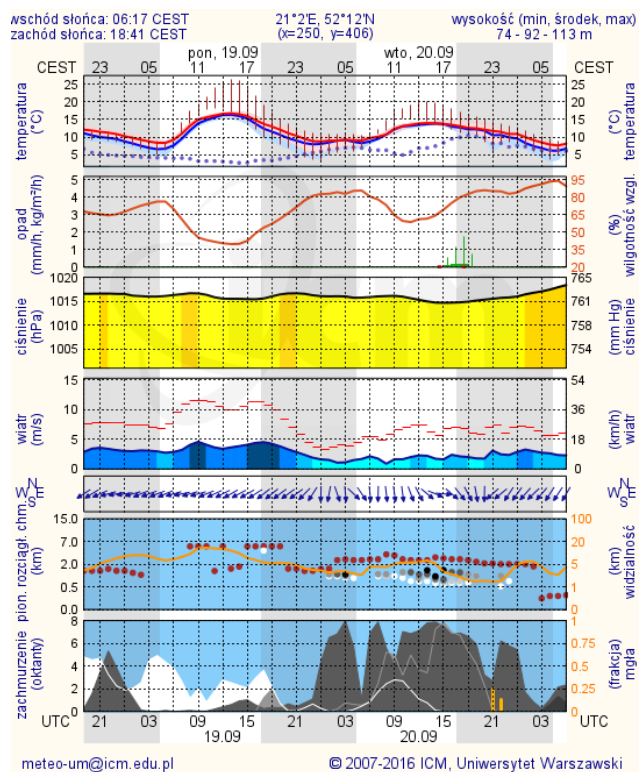

Płock

wschód słońca: 06:22 CEST
zachód słońca: 18:46 CEST

19°41'E, 52°32'N
(x=227, y=397)

wysokość (min, środek, max)
53 - 66 - 121 m

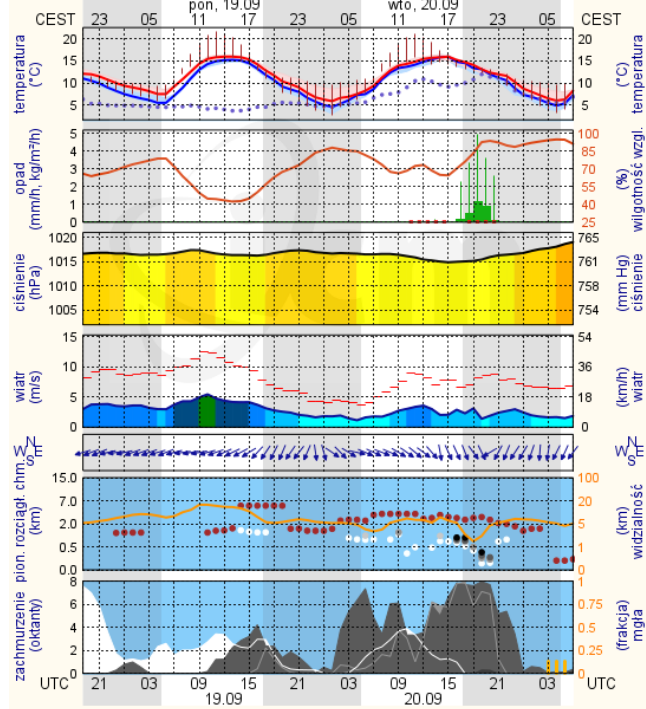

meteo-um@icm.edu.pl

© 2007-2016 ICM, Uniwersytet Warszawski

Ciechanów

wschód słońca: 06:18 CEST
zachód słońca: 18:43 CEST

20°38'E, 52°51'N
(x=243, y=388)

wysokość (min, środek, max)
99 - 121 - 141 m

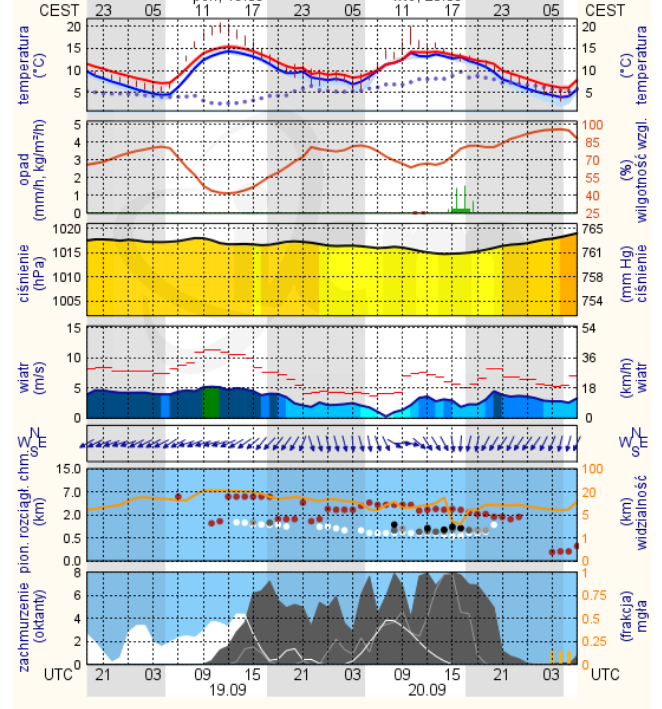

meteo-um@icm.edu.pl

© 2007-2016 ICM, Uniwersytet Warszawski

Ostrołęka

wschód słońca: 06:15 CEST
zachód słońca: 18:39 CEST

21°33'E, 53°3'N
(x=258, y=382)

wysokość (min, środek, max)
90 - 95 - 122 m

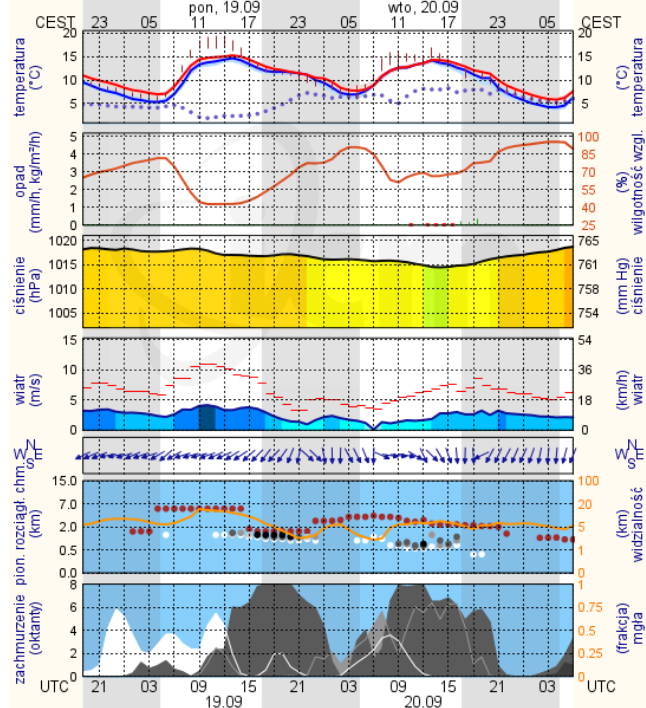

meteo-um@icm.edu.pl

© 2007-2016 ICM, Uniwersytet Warszawski

Siedlce

wschód słońca: 06:12 CEST
zachód słońca: 18:36 CEST

22°16'E, 52°10'N
(x=271, y=406)

wysokość (min, środek, max)
149 - 164 - 183 m

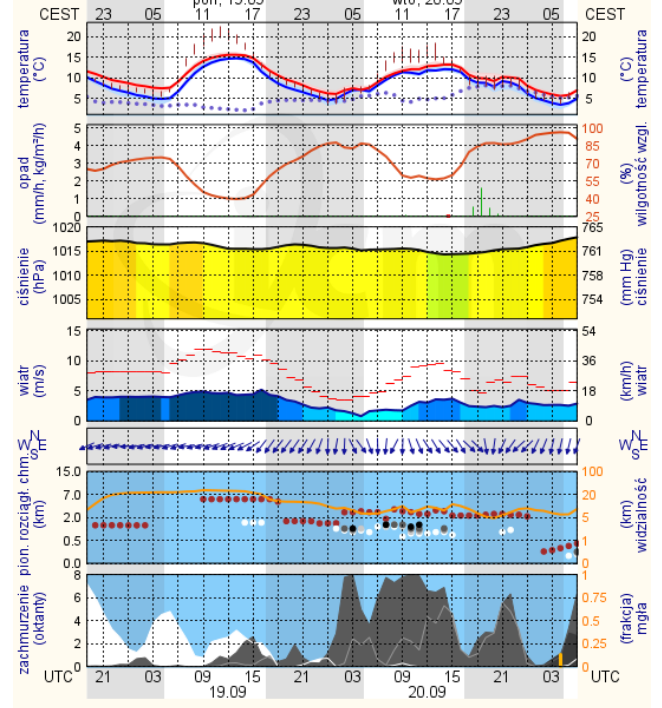

meteo-um@icm.edu.pl

© 2007-2016 ICM, Uniwersytet Warszawski