



## BIULETYN INFORMACYJNY NR 225/2016

za okres od 09.08.2016 r. od godz. 8.00 do 10.08.2016 r. do godz.8.00

środa, 10.08.2016 r.



### Najważniejsze zdarzenia z minionej doby

1. **Warszawa**, lotnisko Okęcie – sprawdzenie pirotechniczne pozostawionego bagażu.
2. **Węzowiec** (powiat grójecki) –wypadek drogowy, dwie ofiary śmiertelne.
3. **Poniatowo** (powiat żuromiński) – wypadek drogowy, jedna ofiara śmiertelna.

## ZESTAWIENIE DANYCH STATYSTYCZNYCH za okres: 09.08 – 10.08.2016 r.

|  |  |        |                               |                         |
|--|--|--------|-------------------------------|-------------------------|
|  | <b>KOMENDA STOŁECZNA POLICJI</b>                                   |        | <b>W analizowanym okresie</b> | <b>Od początku roku</b> |
|  | 1) Odnotowano wypadków   | Ogółem | 6                             | 1543                    |
|  | 2) Ofiary śmiertelne w wypadkach drogowych/ kolejowych/ lotniczych |        | 0/0/0                         | 58/11/0                 |
|  | 3) Osoby ranne w wypadkach drogowych/kolejowych/lotniczych         |        | 5/0/0                         | 1839/6/0                |
|  | 4) Utonięcia /wychłodzenia   |        | 0/0                           | 11/7                    |
|  | <b>KOMENDA WOJEWÓDZKA POLICJI</b>                                  |        | <b>W analizowanym okresie</b> | <b>Od początku roku</b> |
|  | 1) Odnotowano wypadków   | Ogółem | 7                             | 1425                    |
|  | 2) Ofiary śmiertelne w wypadkach drogowych/ kolejowych/ lotniczych |        | 3/0/0                         | 157/5/2                 |
|  | 3) Osoby ranne w wypadkach drogowych/kolejowych/lotniczych         |        | 6/0/0                         | 1691/4/1                |
|  | 4) Utonięcia/wychłodzenia  |        | 0/0                           | 19/8                    |
|  | <b>KOMENDA WOJEWÓDZKA PAŃSTWOWEJ STRAŻY POŻARNEJ</b>               |        | <b>W analizowanym okresie</b> | <b>Od początku roku</b> |
|  | 1) Liczba pożarów  | ogółem | 43                            | 55601                   |
|  | 2) Ofiary śmiertelne w pożarach/zaczadzenia                        |        | 0/0                           | 20/5                    |
|  | 3) Osoby ranne w pożarach/zatrute CO                               |        | 0/0                           | 252/18                  |
|  | <b>NADWIŚLAŃSKI ODDZIAŁ STRAŻY GRANICZNEJ</b>                      |        | <b>W dniu 09.08.2016</b>      | <b>Od 01.01.2016</b>    |
|  | 1) Ruch graniczny: schengen/non-schengen                           | ogółem | 35200/17442                   | 6547270/3001027         |
|  | 2) Złożone wnioski o nadanie statusu uchodźcy                      |        | 2                             | 466                     |
|  | 3) Cudzoziemcy, którym odmówiono wjazdu do RP/zatrzymano           |        | 1/3                           | 306/692                 |

**WYKAZ ZGROMADZEŃ PUBLICZNYCH, IMPREZ MASOWYCH I INNYCH WYDARZEŃ planowanych w dniu 10.08.2016 r.**

|             |              |   |   |                      |  |
|-------------|--------------|---|---|----------------------|--|
| 0.00-18.00  | zgromadzenie | Al. Ujazdowskie 1/3, przed Kancelarią Prezesa Rady Ministrów  | osoba prywatna  | od 15-20 do kilkuset | zgromadzenie polega na rozłożeniu kilku namiotów w celach informacyjnych, dwa namioty mogą służyć również jako miejsce do spania, własne nagłośnienie, agregat prądotwórczy / postępowanie uproszczone |
| 17.00-22.00 | zgromadzenie | Al. Ujazdowskie 1/3, przed Kancelarią Prezesa Rady Ministrów  | osoba prywatna  | 15                   | zgromadzenie polega na rozłożeniu kilku namiotów w celach informacyjnych, dwa namioty mogą służyć również jako miejsce do spania, własne nagłośnienie, agregat prądotwórczy / postępowanie uproszczone |
| 0.00-22.00  | zgromadzenie | ul. Krakowskie Przedmieście 48/50. przed Pałacem Prezydenckim   | osoba prywatna  | 5-200                | postępowanie uproszczone, (rozdawanie ulotek, transparenty, własne nagłośnienie)   |
| 8.00-22.00  | zgromadzenie | ul. Krakowskie Przedmieście 15/17, przed galerią Kordegarda   | osoba prywatna  | 150                  | uczczenie miesięcznicy śmierci Prezydenta Lecha Kaczyńskiego   |
| 9.00        | religijna    | <u>trasa</u> pielgrzymki ulicami: Floriańska, Kłopotowskiego, Wybrzeże Szczecińskie, Most Świętokrzyski, Wybrzeże Kościuszkowskie, Ludna, Wioślarska, Bulwary Zaruskiego, Czerniakowska, Powsińska, Wiertnicza, Przyczółkowska, Drewny, m. Klarysew, Konstancin Jeziorna, powiat grójecki | Warszawska Pielgrzymka Rowerowa - Stowarzyszenie Zwykłe | 300                  | Warszawska Pielgrzymka Rowerowa z Warszawy do Częstochowy  |
| 10.00-18.00 | zgromadzenie | Al. Ujazdowskie 1/3, przed Kancelarią Prezesa Rady Ministrów  | osoba prywatna  | 11                   | bojkot "KOD-u"   |
| 11.00-16.00 | zgromadzenie | ul. Nowogrodzka 84/86, przed siedzibą partii Prawo i Sprawiedliwość   | osoba prywatna  | ok. 200              | protest przeciwko zmianie granic miasta Opola i włączeniu części gminy Dobrzeń Wielki i innych gmin do jego obszaru  |
| 18.00-20.00 | inne         | pl. Zamkowy, przy Kolumnie Zygmunta   | Kościół Chwały  | ok. 50               | spotkanie ewangelizacyjne  |
| 18.00-22.00 | inne         | Rondo Dmowskiego, przed wejściem do stacji metra Centrum  | Kościół Boży w Chrystusie                               | do 200               | ewangelizacja w otwartej przestrzeni   |
| 18.00-22.00 | zgromadzenie | ul. Krakowskie Przedmieście 48/50, przed Pałacem Prezydenckim   | osoba prywatna  | 5000                 | oddanie hołdu ofiarom katastrofy w Smoleńsku   |
| 18.00-24.00 | zgromadzenie | Al. Ujazdowskie 1/3, przed Kancelarią Prezesa Rady Ministrów  | osoba prywatna  | od 15-20 do kilkuset | zgromadzenie polega na rozłożeniu kilku namiotów w celach informacyjnych, dwa namioty mogą służyć również jako miejsce do spania, własne nagłośnienie, agregat prądotwórczy / postępowanie uproszczone |
| 20.00-22.00 | zgromadzenie | <u>zbiórka</u> ul. Świętojańska 8, przed Archikatedrą św. Jana, <u>przemarsz</u> Traktem Królewskim, przed Pałac Prezydencki przy ul. Krakowskie Przedmieście 48/50   | osoba prywatna  | 5000                 | oddanie hołdu ofiarom katastrofy w Smoleńsku   |

# ZAGROŻENIA ŚRODOWISKA

Wyniki pomiarów zanieczyszczeń powietrza za minioną dobę [w  $\mu\text{g}/\text{m}^3$ ] na automatycznych stacjach WIOŚ w Warszawie

DATA 09-08-2016 < > Kalendarz Prezentuj dane

| Stacja                 | PM10                     |       | NO2                      |       | CO                       |       | O3                       |       | SO2-S1                   |       | SO2-S24                  |      |
|------------------------|--------------------------|-------|--------------------------|-------|--------------------------|-------|--------------------------|-------|--------------------------|-------|--------------------------|------|
|                        | $\mu\text{g}/\text{m}^3$ | % LV  | $\mu\text{g}/\text{m}^3$ | % LV  | $\mu\text{g}/\text{m}^3$ | % LV  | $\mu\text{g}/\text{m}^3$ | % LV  | $\mu\text{g}/\text{m}^3$ | % LV  | $\mu\text{g}/\text{m}^3$ | % LV |
| Belsk-IGFPAN           |                          |       |                          |       |                          |       |                          |       |                          |       |                          |      |
| Granica-KPN            |                          |       | 15.8                     | 7.88  |                          |       | 78.8                     | 65.39 | 3.1                      | 0.88  | 1.9                      | 1.51 |
| Guty Duże              |                          |       | 13.2                     | 6.58  |                          |       | 99.6                     | 82.66 | 3.9                      | 1.11  | 2                        | 1.59 |
| Legionowo-Zegrzyńska   |                          |       | 22.5                     | 11.22 |                          |       | 81.6                     | 67.72 | 5.8                      | 1.65  | 5                        | 3.98 |
| Otwock-Brzozowa        |                          |       | 32.2                     | 16.06 |                          |       | 77                       | 63.9  |                          |       |                          |      |
| Piastów-Wułaskiego     |                          |       | 50.5                     | 25.19 |                          |       | 93.8                     | 77.84 | 8.4                      | 2.4   | 6.8                      | 5.42 |
| Płock-Reja             | 12.4                     | 24.55 | 20.8                     | 10.37 | 401                      | 4.01  | 90                       | 74.69 | 14.9                     | 4.25  | 2.5                      | 1.99 |
| Płock-Gimnazjum        |                          |       | 19.9                     | 9.93  | 514                      | 5.14  | 79.1                     | 65.64 | 125.8                    | 35.89 | 12.8                     | 10.2 |
| Radom-Tochtermana      | 25.4                     | 50.3  | 41.6                     | 20.75 | 277                      | 2.77  | 86.6                     | 71.87 | 4.8                      | 1.37  | 2                        | 1.59 |
| Siedlce-Konarskiego    | 20.8                     | 41.19 | 32.1                     | 16.01 | 427                      | 4.27  | 95.9                     | 79.59 | 3.6                      | 1.03  | 1.8                      | 1.43 |
| Warszawa-Komunikacyjna | 37.6                     | 74.46 | 136.4                    | 68.03 | 1121                     | 11.21 |                          |       |                          |       |                          |      |
| Warszawa-Marszałkowska | 27.8                     | 55.05 | 84                       | 41.9  | 958                      | 9.58  |                          |       |                          |       |                          |      |
| Warszawa-Podlesna      |                          |       |                          |       |                          |       | 70.4                     | 58.42 |                          |       |                          |      |
| Warszawa-Targówek      | 23.2                     | 45.94 | 69.5                     | 34.66 | 534                      | 5.34  | 82.8                     | 68.71 | 3.5                      | 1     | 2                        | 1.59 |
| Warszawa-Ursynów       | 22.6                     | 44.75 | 69                       | 34.41 |                          |       | 87                       | 72.2  | 10                       | 2.85  | 7.7                      | 6.14 |
| Żyrardów-Roosevelta    | 20.8                     | 41.19 |                          |       |                          |       |                          |       |                          |       |                          |      |

Bardzo dobry Powyższa tabela przedstawia następujące parametry dla doby wskazanej w górnym oknie (domyślnie jest to doba poprzedzająca aktualną):  
Dobry  $\text{O}_3$  - maksymalna średnia 8-godzinna  
Umiarkowanie CO - maksymalna średnia 8-godzinna  
Dostateczny  $\text{NO}_2$  - maksymalna średnia 1-godzinna  
Zły  $\text{SO}_2$ -S1 - maksymalna średnia 1-godzinna  
Bardzo zły  $\text{SO}_2$ -S24 - średnia 24-godzinna  
brak pomiaru PM10 - średnia 24-godzinna

## Utrudnienia na drogach

### Drogi krajowe

Oddziały

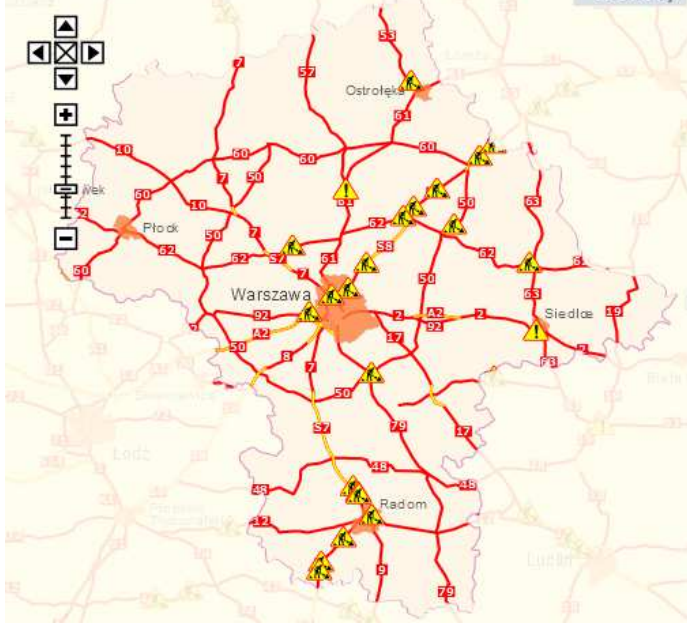

### Drogi wojewódzkie

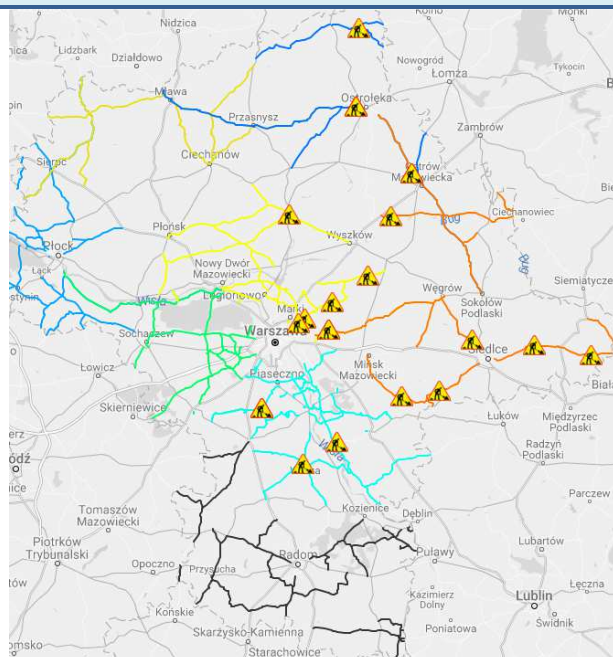



# INFORMACJE HYDROLOGICZNO-METEOROLOGICZNE

## Rozkład dobowej sumy opadów

## Stan wody na głównych rzekach Polski

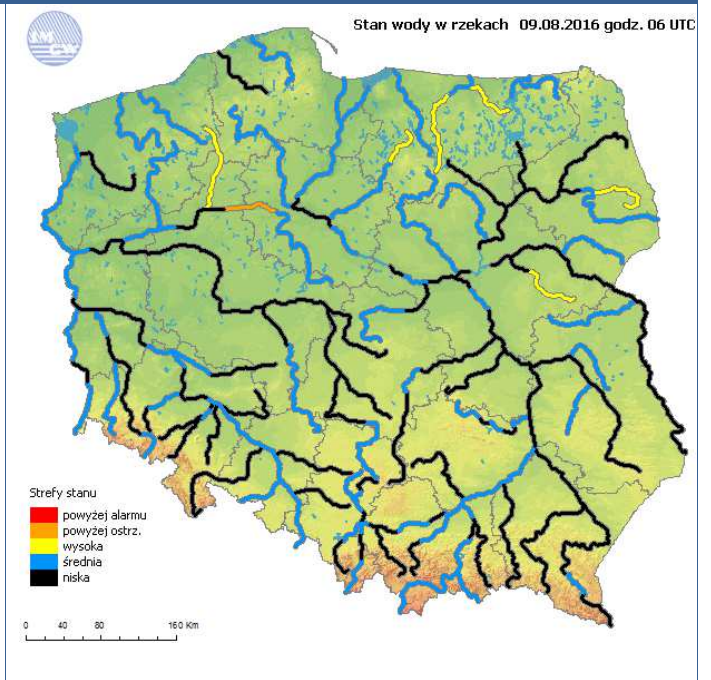
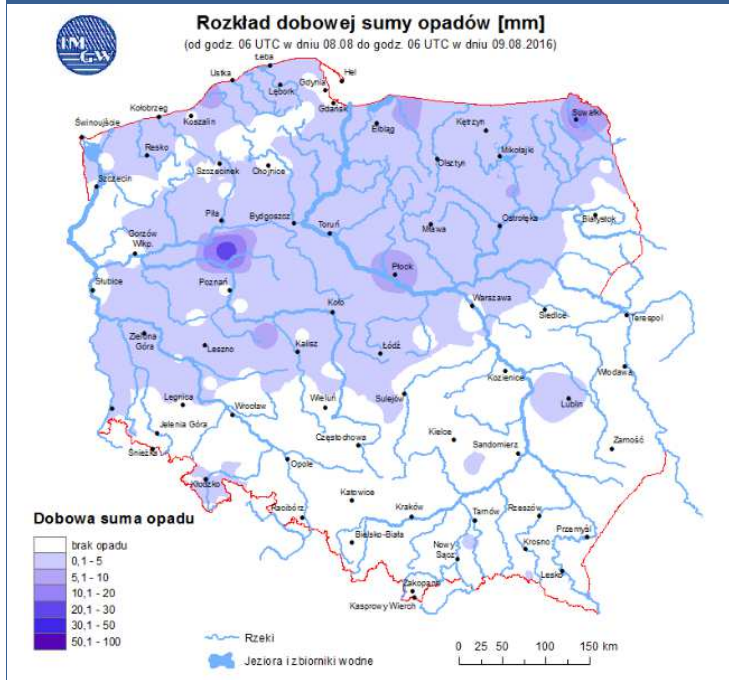

## Prognoza pogody na dziś

## Pogoda na jutro

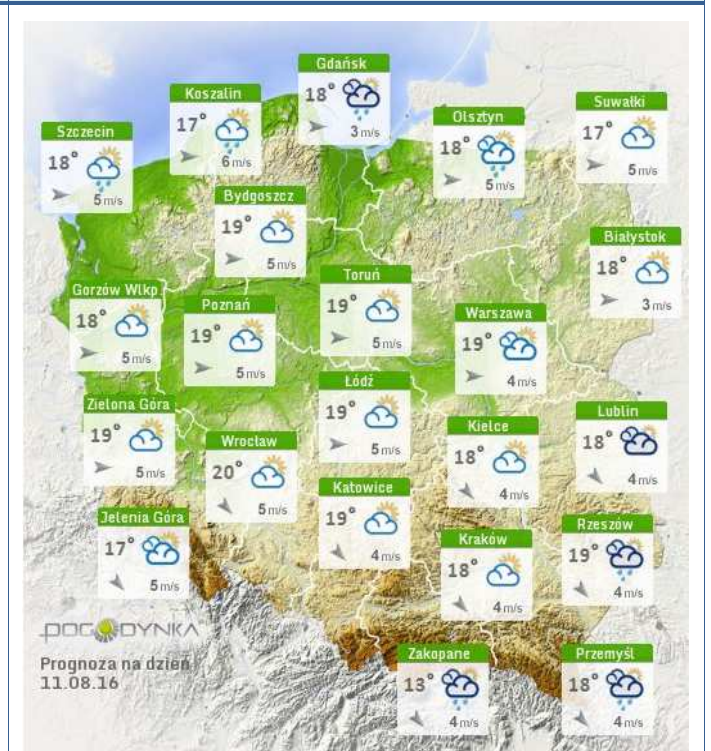



## Zagrożenie pożarowe w lasach

## Ostrzeżenia hydro/meteo

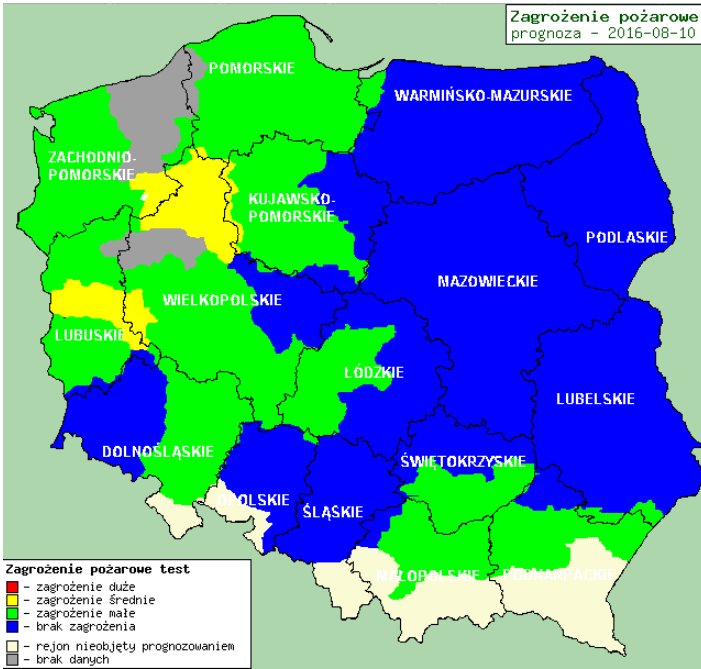

**BRAK**

## METEOROGRAMY

dla głównych miast województwa mazowieckiego:

### Warszawa

### Radom

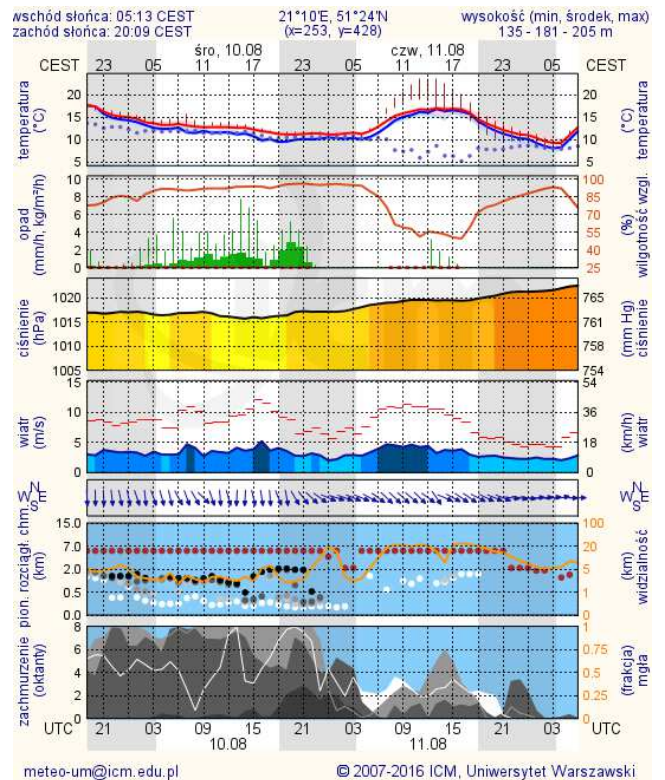
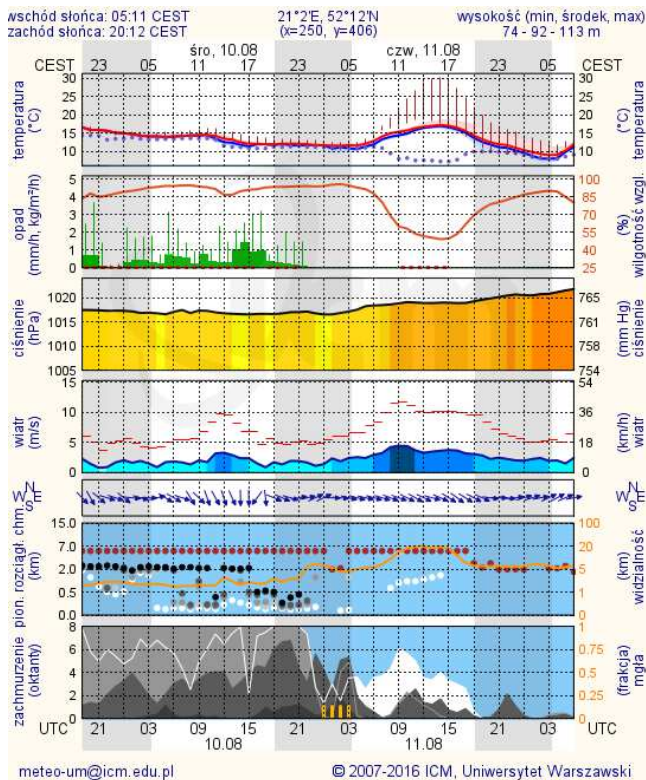



## Płock

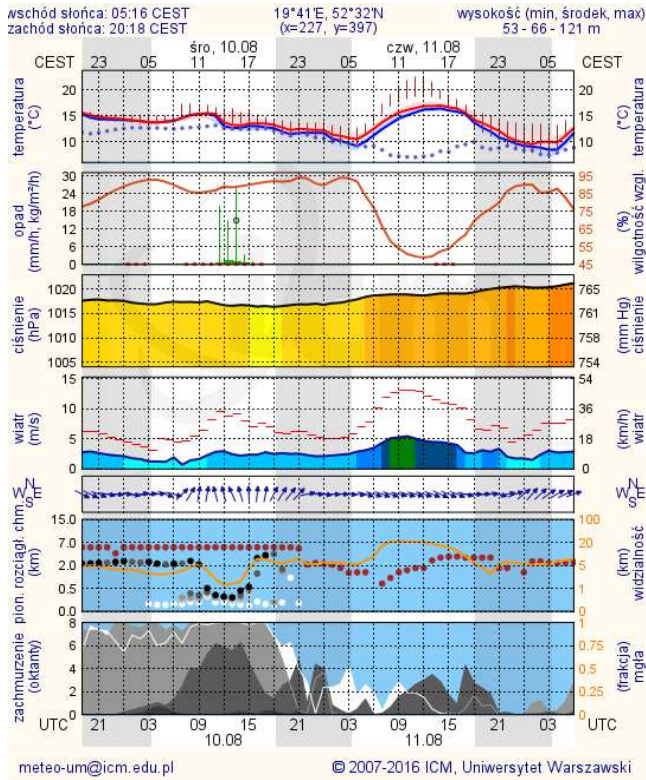

## Ciechanów

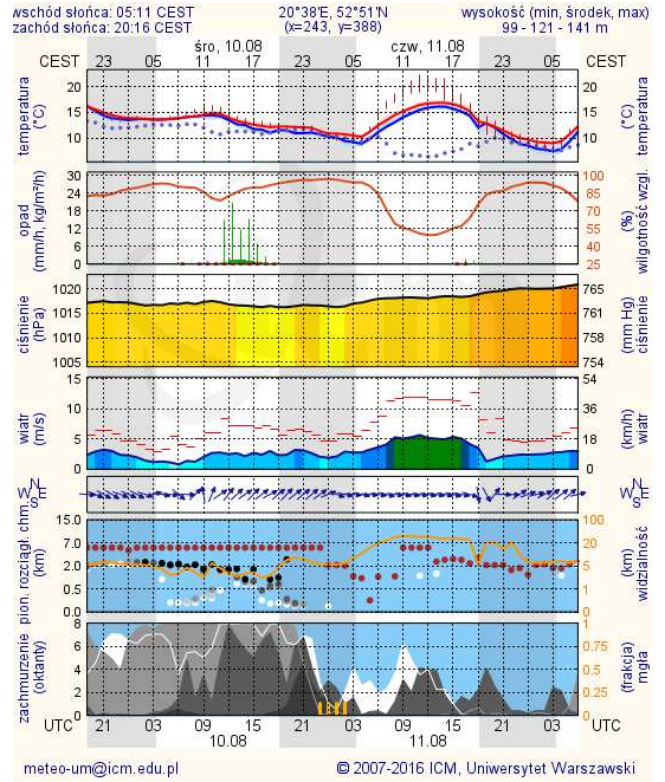

## Ostrołęka

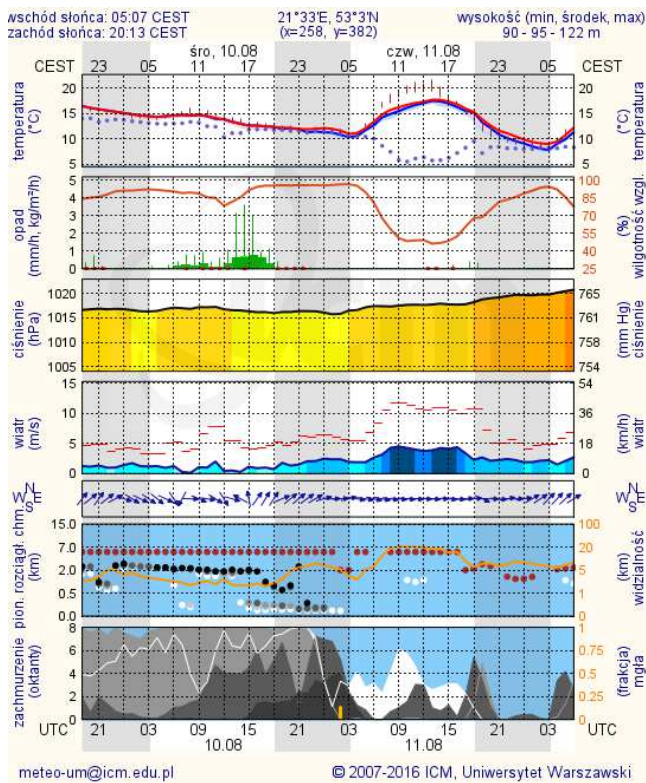

## Siedlce

