

## BIULETYN INFORMACYJNY NR 184/2016

za okres od 30.06.2016 r. od godz. 8.00 do 01.07.2016 r. do godz.8.00

piątek, 01.07.2016 r.



### Najważniejsze zdarzenia z minionej doby

1. **Płock** – ćwiczenia zgrzywające „Katastrofa 2016”.
2. **Stojadła** (pow. miński) – pożar w firmie kosmetycznej, dwie osoby ranne.
3. **Warszawa**, ul Gwarków – wypadek drogowy z jedną ofiarą śmiertelną.

## ZESTAWIENIE DANYCH STATYSTYCZNYCH za okres: 30.06 – 01.07.2016 r.

|                                                                                     |                                                                    |        |                               |                         |
|-------------------------------------------------------------------------------------|--------------------------------------------------------------------|--------|-------------------------------|-------------------------|
|   | <b>KOMENDA STOŁECZNA POLICJI</b>                                   |        | <b>W analizowanym okresie</b> | <b>Od początku roku</b> |
|                                                                                     | 1) Odnotowano wypadków                                             | Ogółem | 12                            | 1241                    |
|                                                                                     | 2) Ofiary śmiertelne w wypadkach drogowych/ kolejowych/ lotniczych |        | 1/0/0                         | 44/8/0                  |
|                                                                                     | 3) Osoby ranne w wypadkach drogowych/kolejowych/lotniczych         |        | 19/0/0                        | 1402/6/0                |
|                                                                                     | 4) Utonięcia /wychłodzenia                                         |        | 0/0                           | 9/7                     |
|  | <b>KOMENDA WOJEWÓDZKA POLICJI</b>                                  |        | <b>W analizowanym okresie</b> | <b>Od początku roku</b> |
|                                                                                     | 1) Odnotowano wypadków                                             | Ogółem | 7                             | 1080                    |
|                                                                                     | 2) Ofiary śmiertelne w wypadkach drogowych/ kolejowych/ lotniczych |        | 0/0/0                         | 115/5/2                 |
|                                                                                     | 3) Osoby ranne w wypadkach drogowych/kolejowych/lotniczych         |        | 9/0/0                         | 1234/3/1                |
|                                                                                     | 4) Utonięcia/wychłodzenia                                          |        | 0/0                           | 9/8                     |
|  | <b>KOMENDA WOJEWÓDZKA PAŃSTWOWEJ STRAŻY POŻARNEJ</b>               |        | <b>W analizowanym okresie</b> | <b>Od początku roku</b> |
|                                                                                     | 1) Liczba pożarów                                                  | ogółem | 63                            | 53598                   |
|                                                                                     | 2) Ofiary śmiertelne w pożarach/zaczadzenia                        |        | 0/0                           | 20/5                    |
|                                                                                     | 3) Osoby ranne w pożarach/zatrute CO                               |        | 4/0                           | 216/18                  |
|  | <b>NADWIŚLAŃSKI ODDZIAŁ STRAŻY GRANICZNEJ</b>                      |        | <b>W dniu 30.06.2016</b>      | <b>Od początku roku</b> |
|                                                                                     | 1) Ruch graniczny: schengen/non-schengen                           | ogółem | 40131/19842                   | 5082233/2292594         |
|                                                                                     | 2) Złożone wnioski o nadanie statusu uchodźcy                      |        | 4                             | 386                     |
|                                                                                     | 3) Cudzoziemcy, którym odmówiono wjazdu do RP/zatrzymano           |        | 0/4                           | 239/542                 |

**WYKAZ ZGROMADZEŃ PUBLICZNYCH, IMPREZ MASOWYCH I INNYCH WYDARZEŃ planowanych w dniu 01.07.2016 r.**

| Godziny imprezy | Rodzaj imprezy                  | Miejsce/Trasa                                                | Organizator       | Liczba uczestników | Uwagi                                             |
|-----------------|---------------------------------|--------------------------------------------------------------|-------------------|--------------------|---------------------------------------------------|
| 10.00-18.00     | zgromadzenie                    | al. Ujazdowskie 1/3, przed Kancelarią Prezesa Rady Ministrów | osoba prywatna    | 11                 | bojkot milczący "KOD"                             |
| 15.00-6.00      | masowa artystyczno - rozrywkowa | ul. Elekcyjna 17 - Amfiteatr w parku im. gen. Sowińskiego    | "PAWEŁ BOSAK"     | do 2500            | Warsaw Summer Festiwal - Rozpoczęcie Wakacji 2016 |
| bdb             | inne                            | ul. Łazienkowska 3, Stadion Miejski Legii Warszawa           | Świadkowie Jehowy | ok. 12000          | regionalny kongres Świadków Jehowy                |

## ZAGROŻENIA ŚRODOWISKA

Wyniki pomiarów zanieczyszczeń powietrza za minioną dobę [w µg/m<sup>3</sup>] na automatycznych stacjach WIOŚ w Warszawie

DATA: 30-06-2016 < > Kalendarz

| Stacja                 | PM10  |       | NO2   |       | CO    |      | O3    |        | SO2-S1 |       | SO2-S24 |      |
|------------------------|-------|-------|-------|-------|-------|------|-------|--------|--------|-------|---------|------|
|                        | µg/m3 | % LV  | µg/m3 | % LV  | µg/m3 | % LV | µg/m3 | % LV   | µg/m3  | % LV  | µg/m3   | % LV |
| Belsk-IGFPAN           |       |       | 14.3  | 7.13  | 22.4  | 2.24 | 117.3 | 97.34  | 12.8   | 3.65  | 4.2     | 3.35 |
| Granica-KPN            |       |       | 11.5  | 5.74  |       |      | 109.8 | 91.12  | 4      | 1.14  | 1.9     | 1.51 |
| Guty Duże              |       |       | 8.7   | 4.34  |       |      | 106.8 | 88.63  | 4.3    | 1.23  | 2.4     | 1.91 |
| Legionowo-Zegrzyńska   |       |       | 23.6  | 11.77 |       |      | 118.4 | 98.26  | 6.5    | 1.85  | 4.7     | 3.75 |
| Otwock-Brzozowa        |       |       | 37.8  | 18.85 | 49.7  | 4.97 | 125.6 | 104.23 | 37     | 10.56 | 6.8     | 5.42 |
| Piastów-Pułaskiego     |       |       | 73.6  | 36.71 |       |      | 132.6 | 110.04 | 12.3   | 3.51  | 9.4     | 7.49 |
| Płock-Reja             | 14    | 27.72 | 40.6  | 20.25 | 45.3  | 4.53 | 102.2 | 84.81  | 11.3   | 3.22  | 1.9     | 1.51 |
| Płock-Gimnazjum        |       |       | 32.5  | 16.21 | 34.1  | 3.41 | 92.4  | 76.68  | 52.3   | 14.92 | 2.9     | 2.31 |
| Radom-Tochtermana      | 22    | 43.56 | 72.3  | 36.06 | 37.1  | 3.71 | 108.5 | 90.04  | 2.4    | 0.68  | 1.6     | 1.27 |
| Siedlce-Konarskiego    | 21.5  | 42.57 | 22    | 10.97 | 34.0  | 3.4  | 137.2 | 113.86 | 7.5    | 2.14  | 2.2     | 1.75 |
| Warszawa-Komunikacyjna | 41    | 81.19 | 201.5 | 100.5 | 87.0  | 8.7  |       |        |        |       |         |      |
| Warszawa-Marszałkowska | 28.3  | 56.04 | 101   | 50.37 | 90.6  | 9.06 |       |        |        |       |         |      |
| Warszawa-Podleśna      |       |       |       |       |       |      | 117.8 | 97.76  |        |       |         |      |
| Warszawa-Targówek      | 29.7  | 58.81 | 118.7 | 59.2  | 73.0  | 7.3  | 113.6 | 94.27  | 6.1    | 1.74  | 3.3     | 2.63 |
| Warszawa-Ursynów       | 23.9  | 47.33 | 59.7  | 29.78 |       |      | 113.1 | 93.86  | 7.9    | 2.25  | 6.5     | 5.18 |
| Żyrardów-Roosevelta    | 21.8  | 43.17 |       |       |       |      |       |        |        |       |         |      |

|              |                                                                                                                                      |
|--------------|--------------------------------------------------------------------------------------------------------------------------------------|
| Bardzo dobry | Powyzsza tabela przedstawia następujące parametry dla doby wskazanej w górnym oknie (domyślnie jest to doba poprzedzająca aktualną): |
| Dobry        | O <sub>3</sub> - maksymalna średnia 8-godzinna                                                                                       |
| Umiarkowanie | CO - maksymalna średnia 8-godzinna                                                                                                   |
| Dostateczny  | NO <sub>2</sub> - maksymalna średnia 1-godzinna                                                                                      |
| Łygi         | SO <sub>2</sub> -S1 - maksymalna średnia 1-godzinna                                                                                  |
| Bardzo łygi  | SO <sub>2</sub> -S24 - średnia 24-godzinna                                                                                           |
| brak pomiaru | PM10 - średnia 24-godzinna                                                                                                           |

# Utrudnienia na drogach

## Drogi krajowe

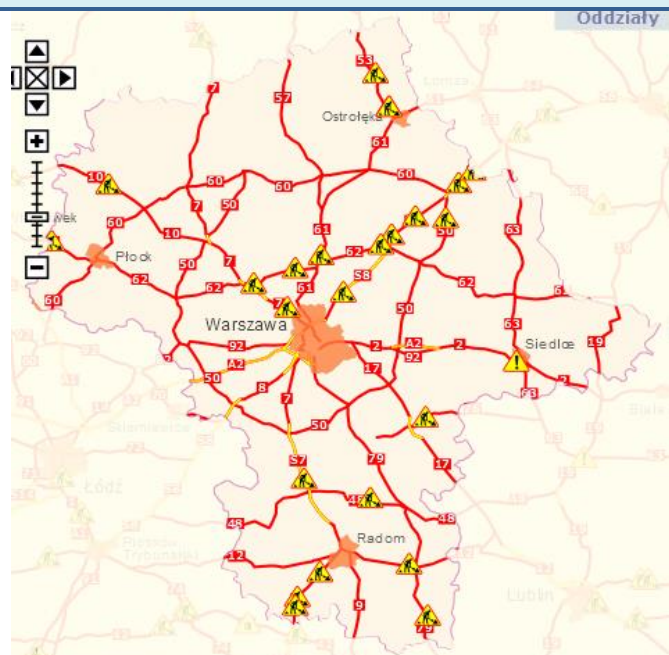

## Drogi wojewódzkie

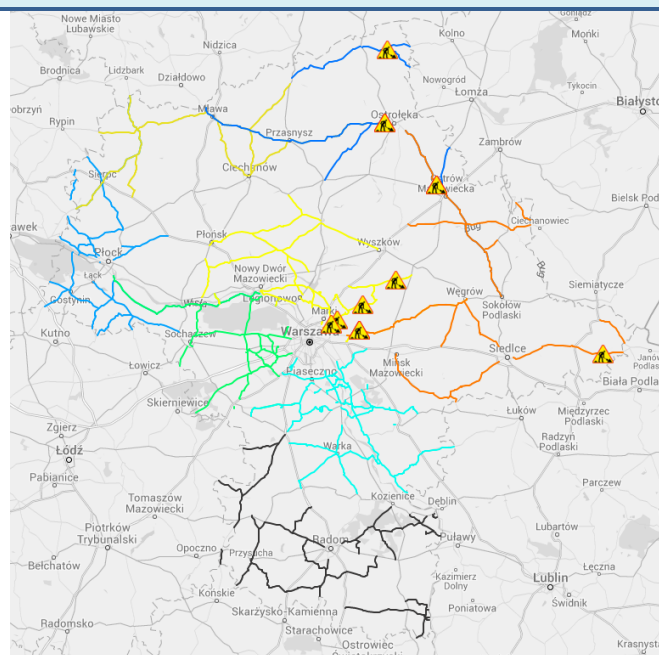

# INFORMACJE HYDROLOGICZNO - METEOROLOGICZNE

## Rozkład dobowej sumy opadów

**Rozkład dobowej sumy opadów [mm]**  
(od godz. 06 UTC w dniu 29.06 do godz. 06 UTC w dniu 30.06.2016)

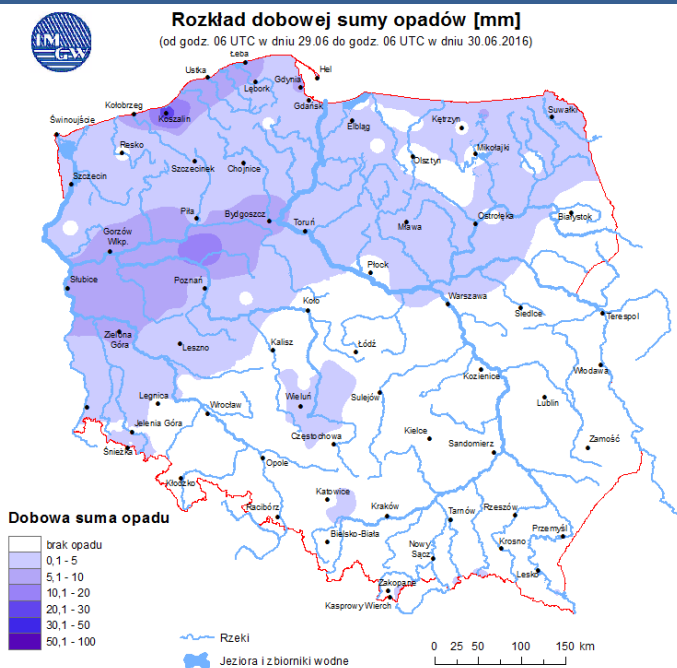

## Stan wody na głównych rzekach Polski

Stan wody w rzekach 30.06.2016 godz. 06 UTC

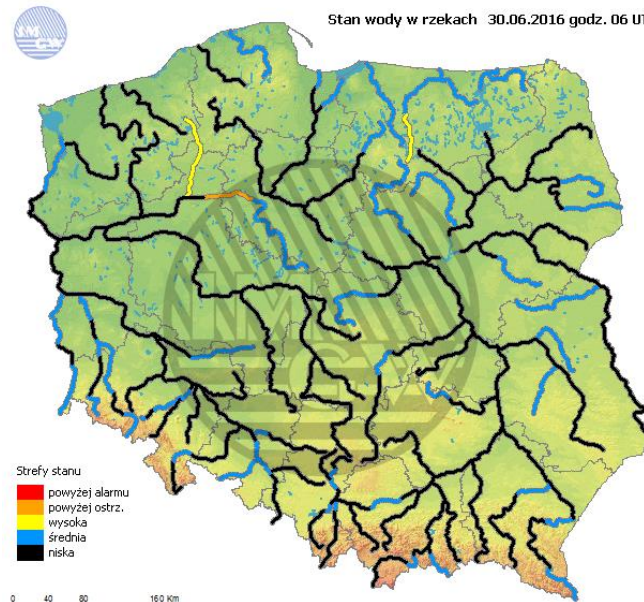

## Prognoza pogody na dziś

## Pogoda na jutro

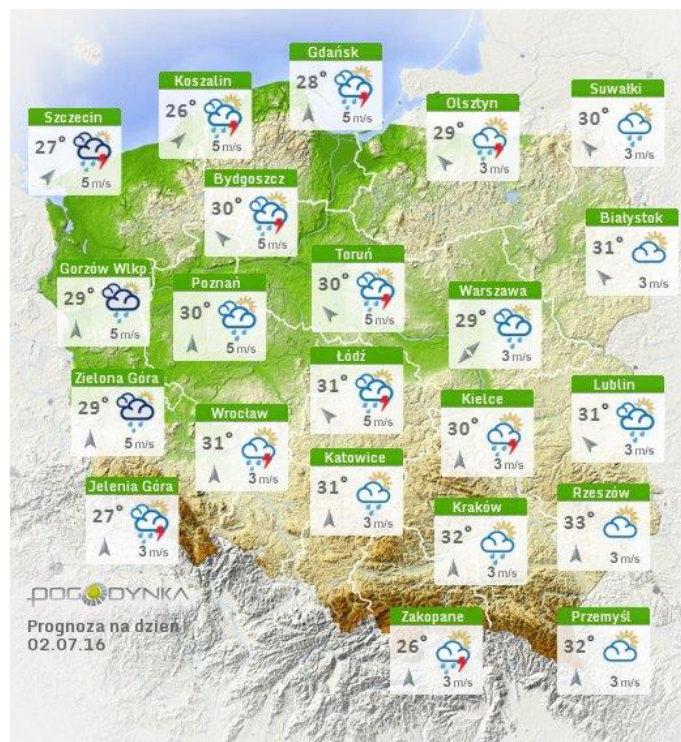
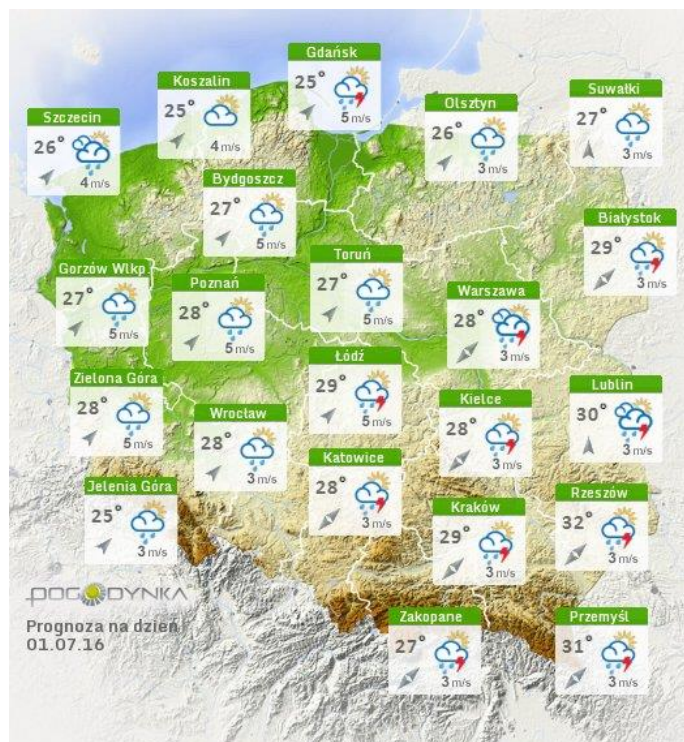

## Zagrożenie pożarowe w lasach

## Ostrzeżenia hydro/meteo

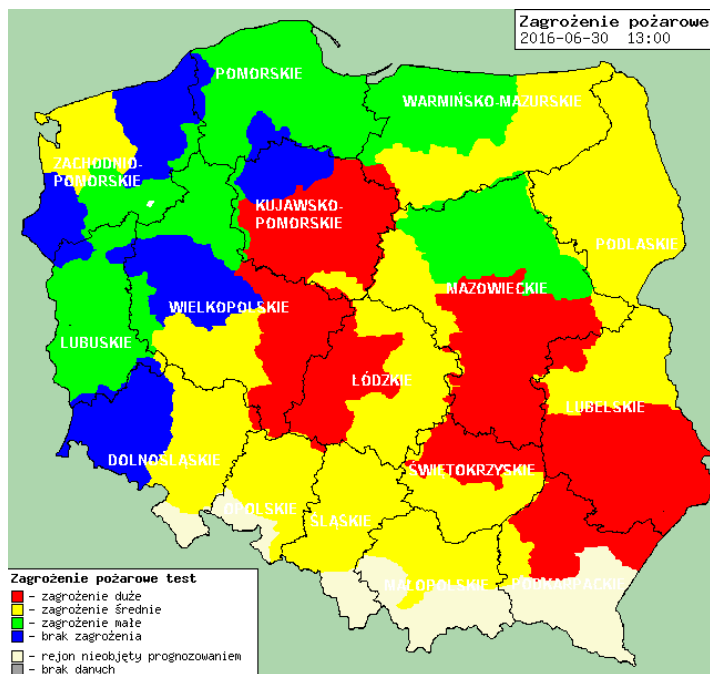

### OSTRZEŻENIE Nr 39

Zjawisko: Burze z gradem  
Stopień zagrożenia: 1



Biurowo: Biuro Prognoz Meteorologicznych i Komercyjnych

Obszar: województwo mazowieckie

Ważność: od 2016-06-30 19:00:00 do 2016-07-01 06:00:00

Przebieg: Prognozuje się wystąpienie burz z opadami deszczu od 10 mm do 20 mm, lokalnie do 30 mm, oraz porywami wiatru do 75 km/h. Lokalnie grad.

Prawdopodobieństwo: 80%

Uwagi: Brak.

Czas wydania: 2016-06-30 14:31:00

Synoptyk: Mateusz Barczyk

# METEOROGRAMY

dla głównych miast województwa mazowieckiego:

## Warszawa

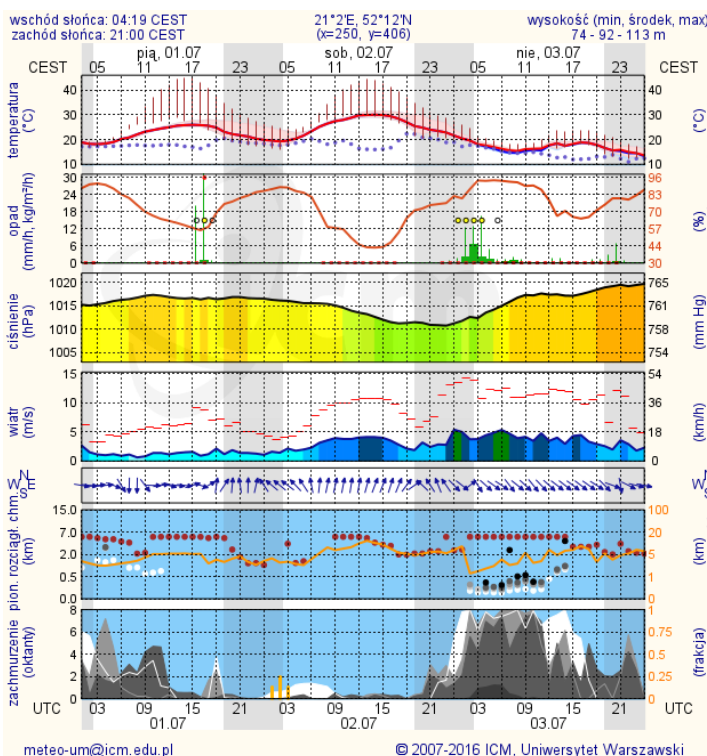

## Radom

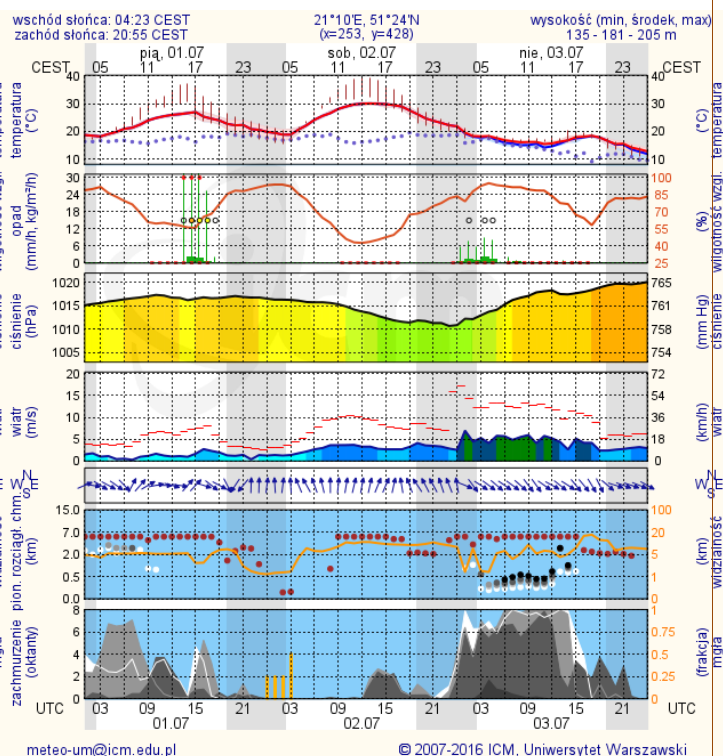

## Płock

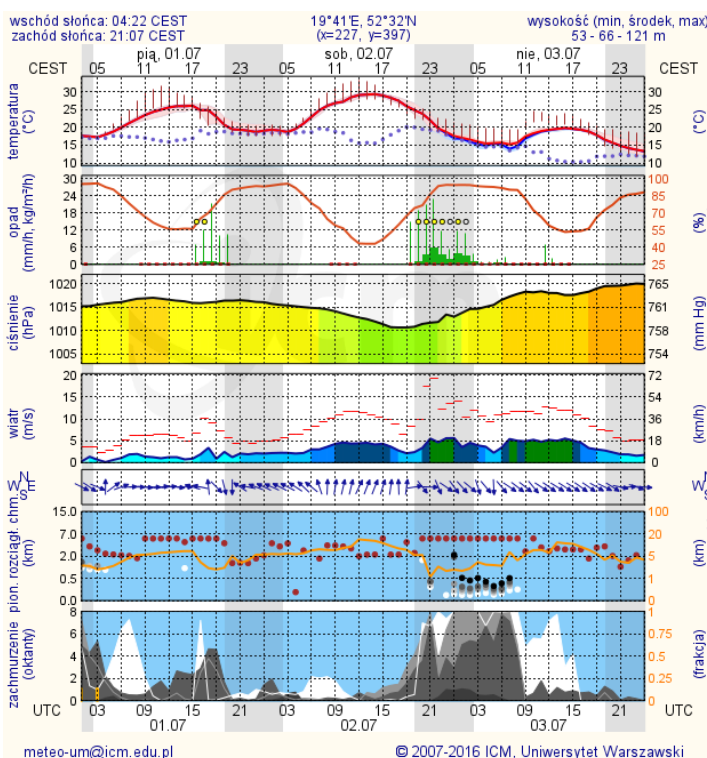

## Ciechanów

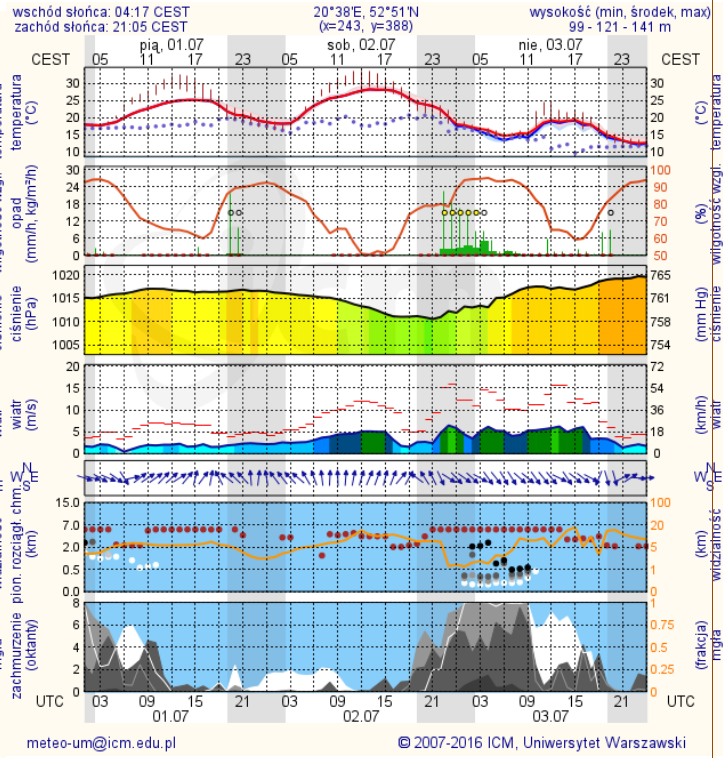

## Ostrołęka

wschód słońca: 04:12 CEST      21°33'E, 53°3'N      wysokość (min, środek, max)  
zachód słońca: 21:03 CEST      (x=258, y=382)      90 - 95 - 122 m

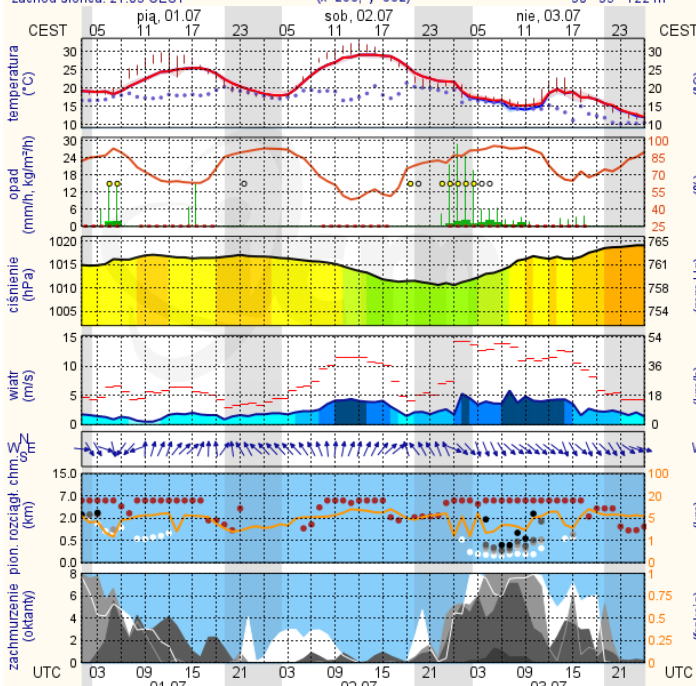

meteo-um@icm.edu.pl

© 2007-2016 ICM, Uniwersytet Warszawski

## Siedlce

wschód słońca: 04:14 CEST      22°16'E, 52°10'N      wysokość (min, środek, max)  
zachód słońca: 20:55 CEST      (x=271, y=406)      149 - 164 - 183 m

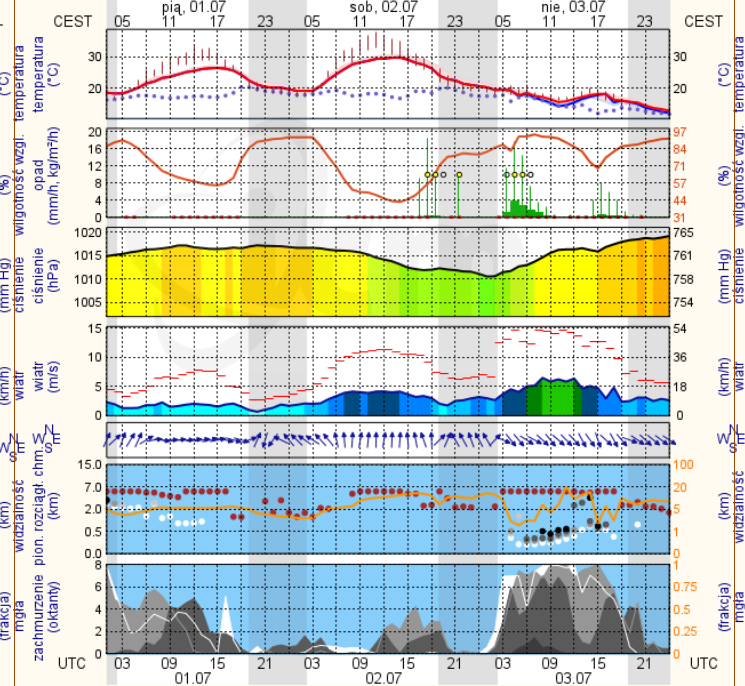

meteo-um@icm.edu.pl

© 2007-2016 ICM, Uniwersytet Warszawski