

BIULETYN INFORMACYJNY NR 129/2016

za okres od 07.05.2016 r. od godz. 8.00 do 08.05.2016 r. do godz.8.00



niedziela, 07.05.2016 r.



Najważniejsze zdarzenia z minionej doby

1. Warszawa – wyłowione zwłoki mężczyzny.
2. Warszawa – trzy manifestacje Parada Schumana, KOD, Narodowcy.

ZESTAWIENIE DANYCH STATYSTYCZNYCH za okres: 07.05 – 08.05.2016 r.

| | | | | |
|---|--|--------|-------------------------------|-------------------------|
|  | KOMENDA STOŁECZNA POLICJI | | W analizowanym okresie | Od początku roku |
| | 1) Odnotowano wypadków | Ogółem | 17 | 750 |
| | 2) Ofiary śmiertelne w wypadkach drogowych/ kolejowych/ lotniczych | | 0/0/0 | 30/8/0 |
| | 3) Osoby ranne w wypadkach drogowych/kolejowych/lotniczych | | 20/0/0 | 836/4/0 |
| | 4) Utonięcia /wychłodzenia | | 1/0 | 6/7 |
|  | KOMENDA WOJEWÓDZKA POLICJI | | W analizowanym okresie | Od początku roku |
| | 1) Odnotowano wypadków | Ogółem | 8 | 642 |
| | 2) Ofiary śmiertelne w wypadkach drogowych/ kolejowych/ lotniczych | | 1/0/0 | 62/3/2 |
| | 3) Osoby ranne w wypadkach drogowych/kolejowych/lotniczych | | 6/0/0 | 781/3/0 |
| | 4) Utonięcia/wychłodzenia | | 0/0 | 4/7 |
|  | KOMENDA WOJEWÓDZKA PAŃSTWOWEJ STRAŻY POŻARNEJ | | W analizowanym okresie | Od początku roku |
| | 1) Liczba pożarów | ogółem | 109 | 50370 |
| | 2) Ofiary śmiertelne w pożarach/zaczadzenia | | 0/0 | 16/5 |
| | 3) Osoby ranne w pożarach/zatrute CO | | 1/0 | 178/16 |
|  | NADWIŚLAŃSKI ODDZIAŁ STRAŻY GRANICZNEJ | | W dniu 07.05.2016 | Od początku roku |
| | 1) Ruch graniczny: schengen/non-schengen | ogółem | 28125/12196 | 3186994/1493345 |
| | 2) Złożone wnioski o nadanie statusu uchodźcy | | 0 | 246 |
| | 3) Cudzoziemcy, którym odmówiono wjazdu do RP/zatrzymano | | 0/0 | 148/362 |

WYKAZ ZGROMADZEŃ PUBLICZNYCH, IMPREZ MASOWYCH I INNYCH WYDARZEŃ planowanych w dniu 08.05.2016 r.

| Godziny imprezy | Rodzaj imprezy | Miejsce/Trasa | Organizator | Liczba uczestników | Uwagi |
|----------------------------|---------------------------------|---|---|--------------------|---|
| 12.00 | okolicznościowa | pl. Piłsudskiego, przed Grobem Nieznanego Żołnierza | Urząd ds. Kombatantów i Osób Represjonowanych | ok.100 | składanie wieńców przez weteranów walk o niepodległość RP z okazji Narodowego Dnia Zwycięstwa |
| 12.00-21.00 | masowa artystyczno - rozrywkowa | ul. Ratuszowa, Park Praski - muszla koncertowa | Dzielnica Praga Północ | od 100 do 800 | "XI Jarmark Floriański", połączony z częścią artystyczną |
| 13.00-23.00 | masowa artystyczno - rozrywkowa | pl. Defilad 1, parking przed PKiN | Biuro Marketingu Miasta Warszawa | do 10 000 | Warsaw Challenge 2016 - Otwarte Mistrzostwa Warszawy w Breakdance |
| 14.00-19.00 19.00-23.59 | masowa artystyczno - rozrywkowa | ul. Łazienkowska 6a, hala Torwar I | PARAM | do 4917 | Numery Twoich Przyjaciół 998-112 |
| 18.00 | masowa sportowa | ul. Łazienkowska 3, Stadion Miejski Legii Warszawa | Legia Warszawa | 21000/1000 | mecz piłki nożnej Ekstraklasy: Legia Warszawa - Piast Gliwice |

ZAGROŻENIA ŚRODOWISKA

Wyniki pomiarów zanieczyszczeń powietrza za minioną dobę [w µg/m³] na automatycznych stacjach WIOŚ w Warszawie

| DATA | | 07-05-2016 < > Kalendarz <input type="button" value="Prezentuj dane"/> | | | | | | | | | | | |
|--------------------------|-------|--|-------|-------|-------|-------|-------|--------|--------|------|---------|------|--|
| Stacja | PM10 | | NO2 | | CO | | O3 | | SO2-S1 | | SO2-S24 | | |
| | µg/m3 | % LV | µg/m3 | % LV | µg/m3 | % LV | µg/m3 | % LV | µg/m3 | % LV | µg/m3 | % LV | |
| Belsk-IGFPAN | | | 18.7 | 9.33 | 252 | 2.52 | 110.7 | 91.87 | 7.5 | 2.14 | 2.6 | 2.07 | |
| Granica-KPN | | | 14.3 | 7.13 | | | 109.6 | 90.95 | 2.6 | 0.74 | 1.2 | 0.96 | |
| Guty Duże | | | 7.6 | 3.79 | | | 117.8 | 97.76 | 2.1 | 0.6 | 1.3 | 1.04 | |
| Legio no wo -Ze grzyńska | | | 21.3 | 10.62 | | | 122.8 | 101.91 | 1.1 | 0.31 | 0.6 | 0.48 | |
| Otwock-Brzozowa | | | 30 | 14.96 | 497 | 4.97 | 107.6 | 89.29 | 1.4 | 0.4 | 0.8 | 0.64 | |
| Piastów w Pułaskiego | | | 67.6 | 33.72 | | | 119.1 | 98.84 | 7.5 | 2.14 | 4.8 | 3.82 | |
| Płock-Reja | 18.5 | 36.63 | 49.3 | 24.59 | 316 | 3.16 | 91.1 | 75.6 | 4.2 | 1.2 | 1.6 | 1.27 | |
| Płock-Gimnazjum | | | 24.2 | 12.07 | 132 | 1.32 | 104.4 | 86.64 | 3.7 | 1.06 | 2.1 | 1.67 | |
| Radom-To chtemana | 27.5 | 54.46 | 57.8 | 28.83 | 632 | 6.32 | 77 | 63.9 | 4.2 | 1.2 | 2.3 | 1.83 | |
| Siedlce-Konarskiego | 26.8 | 53.07 | 21.4 | 10.67 | 590 | 5.9 | 103.4 | 85.81 | 3 | 0.86 | 2.3 | 1.83 | |
| Warszawa-Komunikacyjna | 35.4 | 70.1 | 97.3 | 48.53 | 1027 | 10.27 | | | | | | | |
| Warszawa-Marszałkowska | 40.1 | 79.41 | 90.7 | 45.24 | 1433 | 14.33 | | | | | | | |
| Warszawa-Podlesna | | | | | | | 113.3 | 94.02 | | | | | |
| Warszawa-Targówek | 22.1 | 43.76 | 73.3 | 36.56 | 664 | 6.64 | 102.4 | 84.98 | 1.7 | 0.49 | 1.2 | 0.96 | |
| Warszawa-Ursynów | 22.7 | 44.95 | 73.9 | 36.86 | | | 90.6 | 75.19 | 7.6 | 2.17 | 5.4 | 4.3 | |
| Żyrardów-Roosevelta | 27.5 | 54.46 | | | | | | | | | | | |

| | |
|--------------|--|
| Bardzo dobry | Powyzsza tabela przedstawia następujące parametry dla doby wskazanej w górnym oknie (domyślnie jest to doba poprzedzająca aktualną): |
| Dobry | O ₃ - maksymalna średnia 8-godzinna |
| Umiarkowanie | CO - maksymalna średnia 8-godzinna |
| Dostateczny | NO ₂ - maksymalna średnia 1-godzinna |
| Dobry | SO ₂ -S1 - maksymalna średnia 1-godzinna |
| Bardzo dobry | SO ₂ -S24 - średnia 24-godzinna |
| brak pomiaru | PM10 - średnia 24-godzinna |

Utrudnienia na drogach

Drogi krajowe

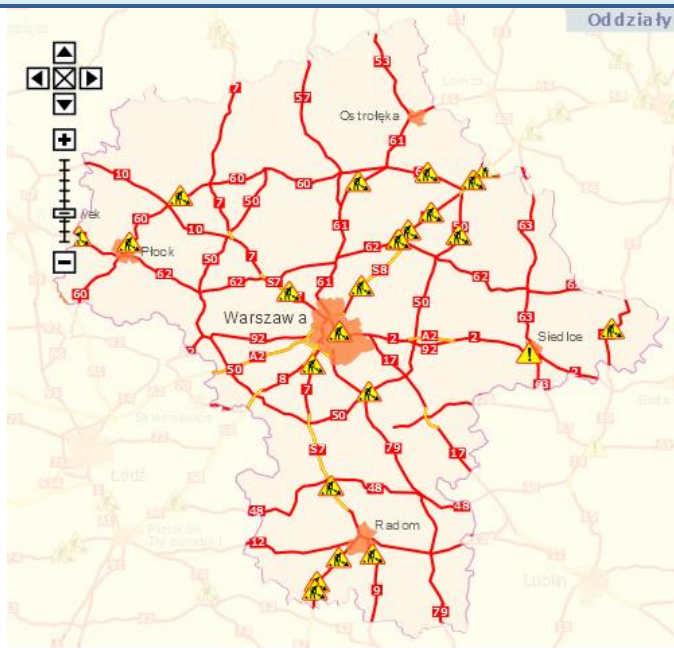

Drogi wojewódzkie

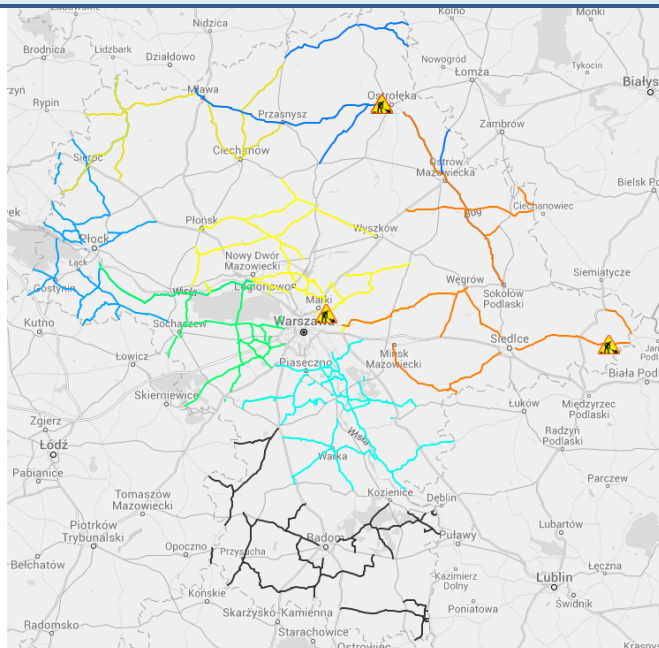

INFORMACJE HYDROLOGICZNO - METEOROLOGICZNE

Rozkład dobowej sumy opadów

Rozkład dobowej sumy opadów [mm]
(od godz. 06 UTC w dniu 06.05 do godz. 06 UTC w dniu 07.05.2016)

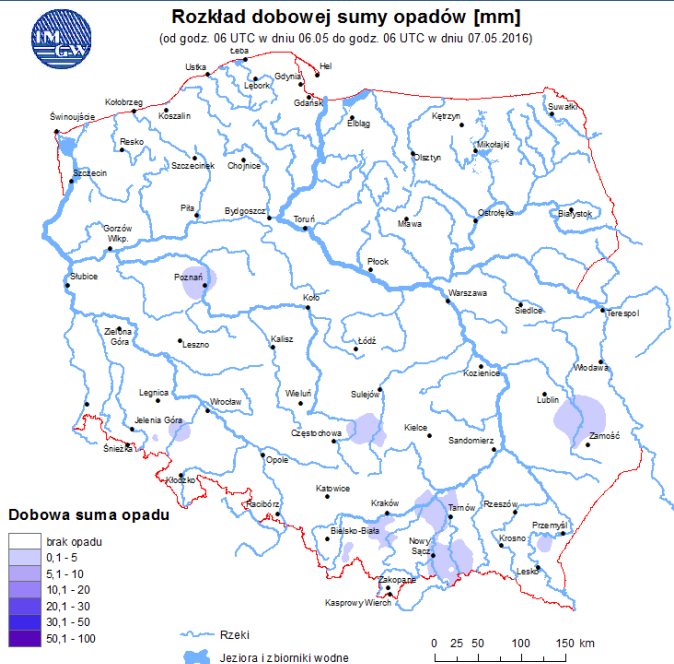

Stan wody na głównych rzekach Polski

Stan wody w rzekach 07.05.2016 godz. 06 UTC

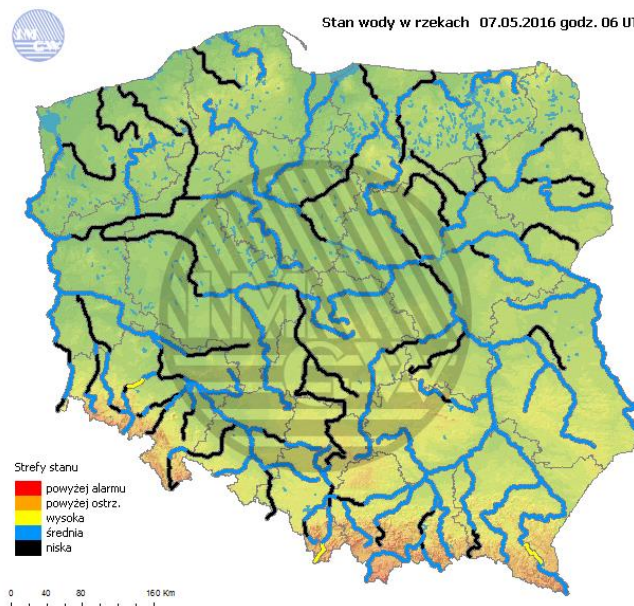

Prognoza pogody na dziś

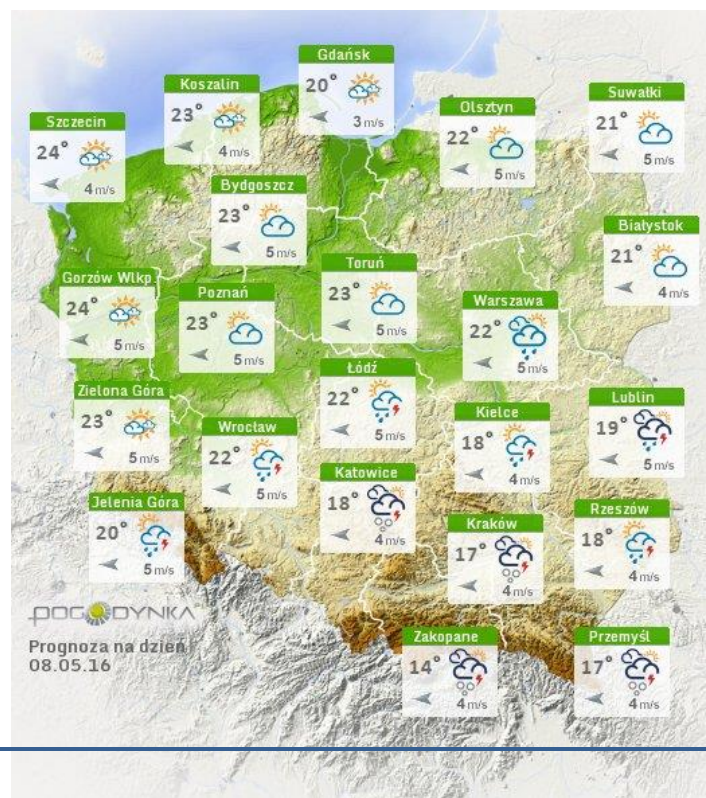

Pogoda na jutro

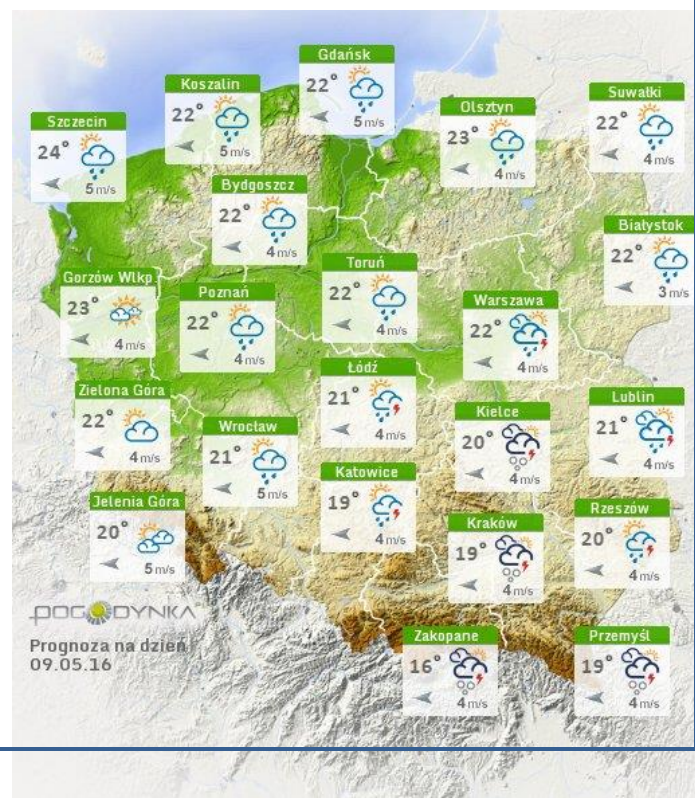

Zagrożenie pożarowe w lasach

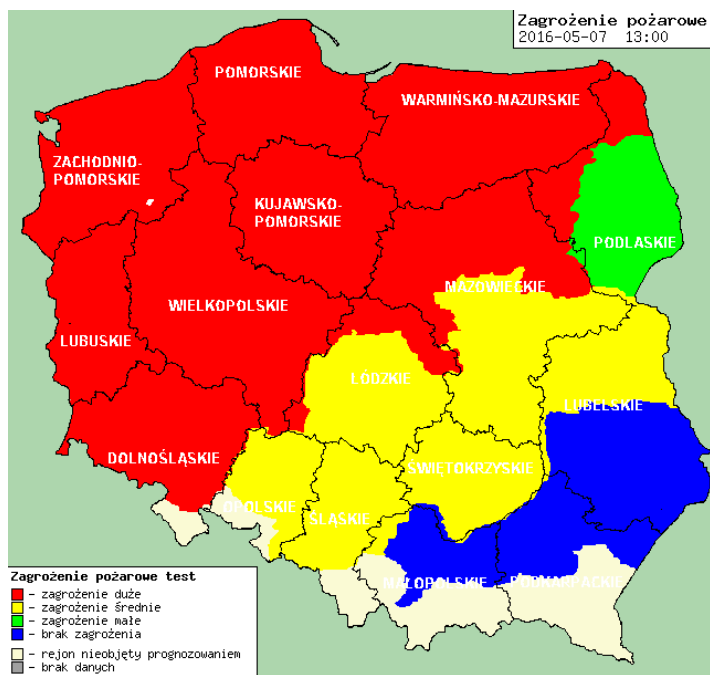

Ostrzeżenia hydro/meteo

B R A K

METEOROGRAMY

dla głównych miast województwa mazowieckiego:

Warszawa

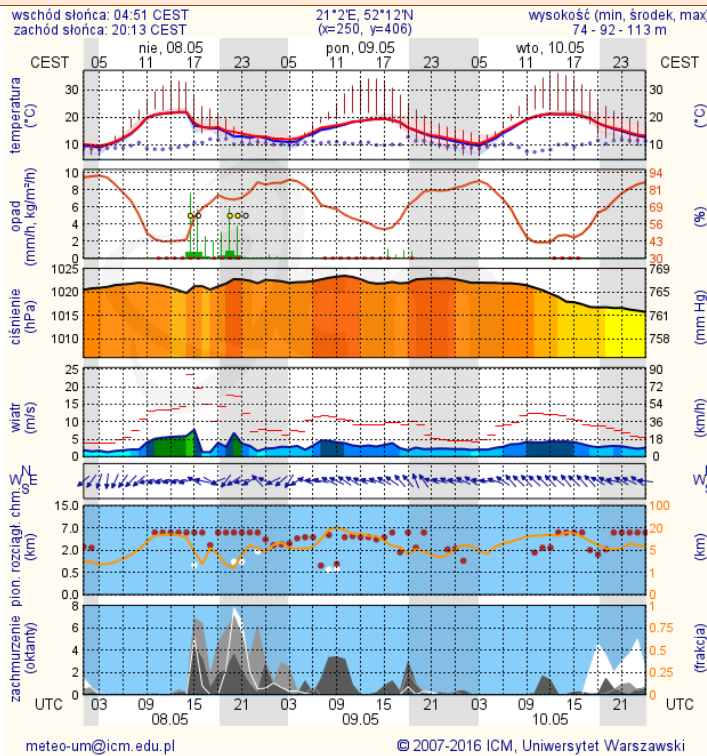

Radom

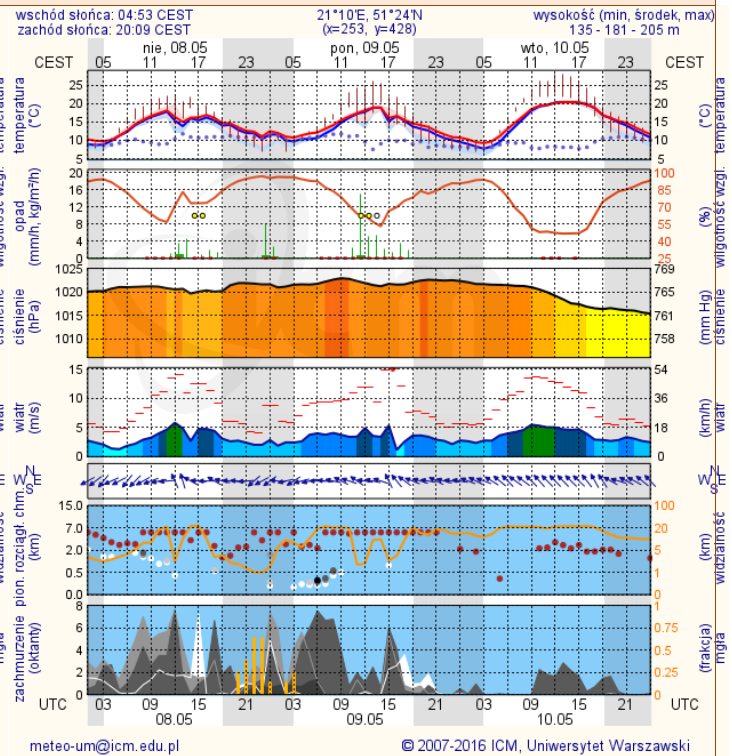

Płock

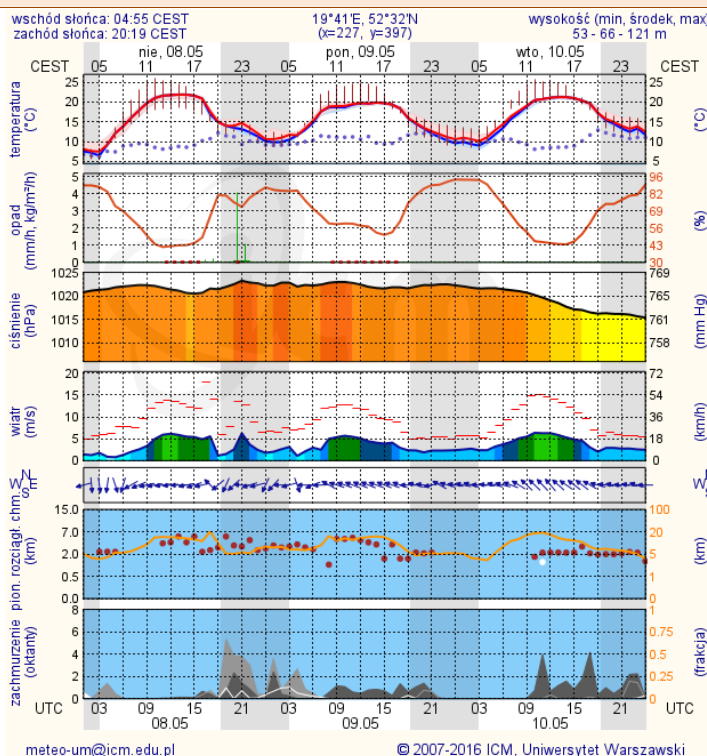

Ciechanów

