



BIULETYN INFORMACYJNY NR 99/2016

za okres od 08.04.2016 r. od godz. 8.00 do 09.04.2016 r. do godz.8.00

sobota, 09.04.2016 r.



Najważniejsze zdarzenia z minionej doby

1. Warszawa, ul. Krakowskie Przedmieście – sprawdzenie pirotechniczne.
2. Trzciniec (powiat siedlecki) – wypadek drogowy, jedna ofiara śmiertelna.

ZESTAWIENIE DANYCH STATYSTYCZNYCH za okres: 08.04 – 09.04.2016 r.

| | | | | |
|--|--|--------|-------------------------------|-------------------------|
| | KOMENDA STOŁĘCZNA POLICJI | | W analizowanym okresie | Od początku roku |
| | 1) Odnotowano wypadków | Ogółem | 1 | 537 |
| | 2) Ofiary śmiertelne w wypadkach drogowych/ kolejowych/ lotniczych | | 0/0/0 | 26/6/0 |
| | 3) Osoby ranne w wypadkach drogowych/kolejowych/lotniczych | | 1/0/0 | 606/3/0 |
| | 4) Utonięcia /wychłodzenia | | 0/0 | 3/7 |
| | KOMENDA WOJEWÓDZKA POLICJI | | W analizowanym okresie | Od początku roku |
| | 1) Odnotowano wypadków | Ogółem | 6 | 468 |
| | 2) Ofiary śmiertelne w wypadkach drogowych/ kolejowych/ lotniczych | | 1/0/0 | 48/3/2 |
| | 3) Osoby ranne w wypadkach drogowych/kolejowych/lotniczych | | 5/0/0 | 576/3/0 |
| | 4) Utonięcia/wychłodzenia | | 0/0 | 3/7 |
| | KOMENDA WOJEWÓDZKA PAŃSTWOWEJ STRAŻY POŻARNEJ | | W analizowanym okresie | Od początku roku |
| | 1) Liczba pożarów | ogółem | 162 | 48411 |
| | 2) Ofiary śmiertelne w pożarach/zaczadzenia | | 0/0 | 13/4 |
| | 3) Osoby ranne w pożarach/zatrute CO | | 1/0 | 145/12 |
| | NADWIŚLAŃSKI ODDZIAŁ STRAŻY GRANICZNEJ | | W dniu 08.04.2016 | Od początku roku |
| | 1) Ruch graniczny: schengen/ non-schengen | ogółem | 28812/13185 | 2356267/1121345 |
| | 2) Złożone wnioski o nadanie statusu uchodźcy | | 0 | 177 |
| | 3) Cudzoziemcy, którym odmówiono wjazdu do RP/zatrzymano | | 2/2 | 116/265 |

LICZBA CHORYCH NA GRYPĘ AH1N1 (POTWIERDZONE LABORATORYJNIE)

| | | | |
|--------|------------------|---------------|------------------------|
| POLSKA | WOJ. MAZOWIECKIE | OSTATNIA DOBA | ZGONY WOJ. MAZOWIECKIE |
| 1035 | 76 | 0 | 2 |

Ujemne skutki przezimowania 2016 r. - liczba powołanych komisji, stan na 07.04.2016 r.

| | | |
|------------|--------------------------------------|--|
| Liczba JST | Szacunkowy obszar dotknięty USP (ha) | Szacunkowa liczba poszkodowanych gospodarstw |
| 50 | 43384 | 5881 |

| UTONIĘCIA | | WYCHŁODZENIA | | ZATRUCIE CO od 01.01.2016 r. | |
|--------------|---------------|--------------|---------------|------------------------------|--------|
| w ciągu doby | ogółem w roku | w ciągu doby | ogółem w roku | w ciągu doby | Ogółem |
| 0 | 6 | 0 | 14 | 0 | 10 |

WYKAZ ZGROMADZEŃ PUBLICZNYCH, IMPREZ MASOWYCH I INNYCH WYDARZEŃ planowanych w dniu 09.04.2016 r.

| Godziny imprezy | Rodzaj imprezy | Miejsce/Trasa | Organizator | Liczba uczestników | Uwagi |
|-----------------|-------------------------------|--|-----------------------------------|----------------------------|---|
| 00.00-24.00 | zgromadzenie | al. Ujazdowskie 1/3, przed KPRM | osoba prywatna | 15 | promowanie wartości demokratycznych / bdb |
| 9.00-24.00 | masowa artystyczno-rozrywkowa | ul. Łazienkowska 6a, hala Torwar I | Turtle Entertainment Polska | do 3405 | turniej gier komputerowych pn. "WGL Grand Finals 2016" |
| 10.00 | pobyt vip | (10.00) przejazd z Warszawy do Ossowa, (11.00) odsłonięcie pomnika śp. Ministra Władysława Stasiaka - dolina 96 Dębów Smoleńskich, (w godzinach popołudniowych powrót do Warszawy) | BOR | - | pobyt Szefa Biura Bezpieczeństwa Narodowego Pana Pawła Solocho |
| 11.10-12.20 | inna | przejazd motocyklowy ulicami: Narbutta, Boboli, Rakowiecka, al. Niepodległości, Koszykowa, Noakowskiego, Polna, Waryńskiego, Puławska, Madalińskiego, Łowicka | osoba prywatna | 200 | XXXIV Warszawskie Otwarcie Sezonu Motocykli Zabytkowych |
| 12.00 | pogrzeb | (12.00) ul. Świętojańska 8, Archikatedra św. Jana (Msza Św.), następnie uroczystości będą kontynuowane na Cmentarzu Wojskowym przy ul. Powązkowskiej 43/45 | osoba prywatna | bdb | uroczystości pogrzebowe Pośła RP Pana Artura Górskiego |
| 13.00-14.00 | zgromadzenie | skwer Alojzego Pawełka | osoba prywatna | 50 | postępowanie uproszczone - w trakcie zgromadzenia odczytany zostanie manifest w sprawie ochrony wolskich zabytków |
| 14.00-20.00 | zgromadzenie | al. Ujazdowskie 1/3, przed KPRM | Porozumienie Odzyskać Wybór | 5 000 | prawo do legalnej i bezpłatnej aborcji |
| 14.00-20.00 | zgromadzenie | skrzyżowanie ulic Wiejska i Matejki | osoba prywatna | 5000 | postępowanie uproszczone - bdb |
| 16.00-19.30 | masowa sportowa | ul. Pileckiego 122, hala widowiskowo-sportowa Arena Ursynów | AZS Politechnika Warszawska | 1443 | mecz piłki siatkowej: AZS Politechnika Warszawska - AZS Częstochowa |
| 16.30 | sportowa | Legionowo ul. Parkowa 27a, stadion Legionovii | Legionovia Legionowo | ok. 300/ok. 50 (1 autokar) | mecz piłki nożnej II ligii Legionovia Legionowo - Stal Mielec |
| 17.00 | przejazd kibiców | Warszawa - Poddębice - Warszawa | Polonia Warszawa | bdb | mecz piłki nożnej III ligii Polonia Warszawa - Ner Poddębice |
| 17.30-22.00 | zgromadzenie | zbiórka: ul. Belwederska 49, przed gmachem Ambasady Federacji Rosyjskiej, <u>przemarsz</u> do Al. Ujazdowskich i Traktem Królewskim do skrzyżowania z ulicą Miodową | Otwocki Klub Gazety Polskiej | 200 | upomnienie się o zwrot czarnych skrzynek przez Rząd Rosyjski oraz upamiętnienie ofiar zamordowanych w Katyniu |
| 20.00-22.00 | masowa sportowa | ul. Obrońców Tobruku 40 - stadion OSiR Bemowo | Legia Warszawa, Sekcja Koszykówki | do 880 | mecz koszykówki I ligii Legia Warszawa - Astoria Bydgoszcz |

| | | | | | |
|-------|------------------|---|--|--------------------------|---|
| 18.00 | przejazd kibiców | Warszawa - Szczecin - Warszawa | Legia Warszawa | bdb | mecz piłki nożnej Ekstraklasy Pogoń Szczecin - Legia Warszawa |
| 18.00 | przejazd kibiców | Białystok - Gliwice - Białystok | Jagiellonia Białystok | (1 pociąg specjalny) 550 | mecz piłki nożnej Ekstraklasy Piast Gliwice - Jagiellonia Białystok |
| bdb | sportowa | trasa biegu: Stare Babice, Lipków, Zielonki | Gminny Ośrodek Sportu i Rekreacji Stare Babice | bdb | "I Dziesiątka Babicka" |

ZAGROŻENIA ŚRODOWISKA

Wyniki pomiarów zanieczyszczeń powietrza za minioną dobę [w $\mu\text{g}/\text{m}^3$] na automatycznych stacjach WIOŚ w Warszawie

| DATA | | 08-04-2016 | | Kalendarz | | Prezentuj dane | | | | | | | |
|------------------------|--------------------------|------------|--------------------------|-----------|--------------------------|----------------|--------------------------|-------|--------------------------|-------|--------------------------|-------|--|
| Stacja | PM 10 | | NO2 | | CO | | O3 | | SO2-S1 | | SO2-S24 | | |
| | $\mu\text{g}/\text{m}^3$ | % LV | $\mu\text{g}/\text{m}^3$ | % LV | $\mu\text{g}/\text{m}^3$ | % LV | $\mu\text{g}/\text{m}^3$ | % LV | $\mu\text{g}/\text{m}^3$ | % LV | $\mu\text{g}/\text{m}^3$ | % LV | |
| Belsk-IGFPAN | | | 29.9 | 14.91 | 508 | 5.08 | 72.1 | 59.83 | 7 | 2 | 4.1 | 3.27 | |
| Granica-KPN | | | 23.2 | 11.57 | | | 73.6 | 61.08 | 2.5 | 0.71 | 0.9 | 0.72 | |
| Guty Duże | | | 15.5 | 7.73 | | | 85.1 | 70.62 | 3.5 | 1 | 1.5 | 1.2 | |
| Legionowo-Ze grzyńska | | | 26.3 | 13.12 | | | 71 | 58.92 | 3.5 | 1 | 1.7 | 1.35 | |
| Otwock-Brzozowa | | | 28.8 | 14.36 | 860 | 8.6 | 68.4 | 56.76 | 8.5 | 2.43 | 6.2 | 4.94 | |
| Piastów-Pułaskiego | | | 58.9 | 29.38 | | | 66.8 | 55.44 | 7.7 | 2.2 | 6.1 | 4.86 | |
| Płock-Reja | 22.3 | 44.16 | 52.1 | 25.99 | 1300 | 13 | 56.4 | 46.8 | 36.1 | 10.3 | 5.9 | 4.7 | |
| Płock-Gimnazjum | | | 41 | 20.45 | 309 | 3.09 | 66.6 | 55.27 | 88.1 | 25.14 | 12.6 | 10.04 | |
| Radom-Tochtermana | 35.9 | 71.09 | 65.5 | 32.67 | 1208 | 12.08 | 54.9 | 45.56 | 19.1 | 5.45 | 5 | 3.98 | |
| Siedlce-Konarskiego | 42.6 | 84.36 | 28.4 | 14.16 | 670 | 6.7 | 63.3 | 52.53 | 4.9 | 1.4 | 2.9 | 2.31 | |
| Warszawa-Komunikacyjna | 51.6 | 102.18 | 142.5 | 71.07 | 1374 | 13.74 | | | | | | | |
| Warszawa-Marszałkowska | 48 | 95.05 | 99.5 | 49.63 | 960 | 9.6 | | | | | | | |
| Warszawa-Podleśna | | | | | | | 54 | 44.81 | | | | | |
| Warszawa-Targówek | | | 64 | 31.92 | 873 | 8.73 | 48.6 | 40.33 | 6 | 1.71 | 3.4 | 2.71 | |
| Warszawa-Ursynów | 31.7 | 62.77 | 58.3 | 29.08 | | | 45.3 | 37.59 | 22 | 6.28 | 9.8 | 7.81 | |
| Żyrardów-Roosevelta | 33.8 | 66.93 | | | | | | | | | | | |

Skala jakości powietrza

| | PM10 - 1h | PM10 - 24h | NO ₂ - 1h | CO - 8h | O ₃ - 1h | O ₃ - 8h | SO ₂ - 1h | SO ₂ - 24h |
|---------------------|-----------|------------|----------------------|--------------|---------------------|---------------------|----------------------|-----------------------|
| Bardzo dobry | 0-20 | 0-20 | 0-40 | 0-2000 | 0-24 | 0-24 | 0-70 | 0-25 |
| Dobry | 20-60 | 20-60 | 40-120 | 2000-6000 | 24-72 | 24-72 | 70-210 | 25-50 |
| Umiarkowany | 60-100 | 60-100 | 120-200 | 6000-10000 | 72-120 | 72-120 | 210-350 | 60-100 |
| Dostateczny | 100-140 | 100-140 | 200-280 | 10000-140000 | 120-168 | 120-168 | 350-490 | 100-125 |
| Zły | 140-200 | 140-200 | 280-400 | >140000 | 168-240 | 168-240 | 490-700 | >125 |
| Bardzo zły | >200 | >200 | >400 | | >240 | >240 | >700 | |

Utrudnienia na drogach

Drogi krajowe

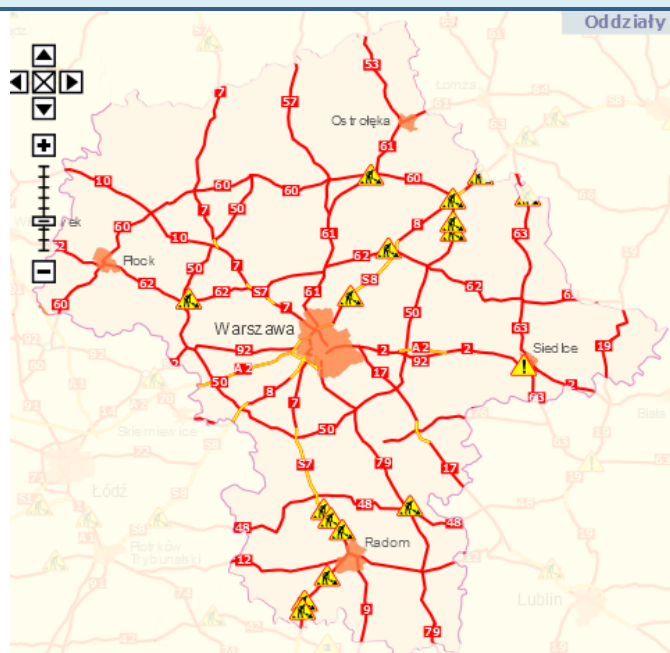

Drogi wojewódzkie

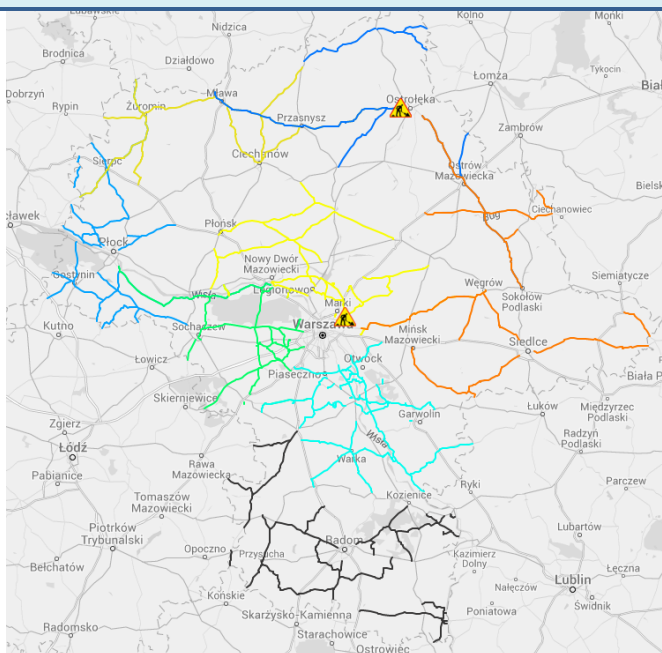

INFORMACJE HYDROLOGICZNO - METEOROLOGICZNE

Rozkład dobowej sumy opadów

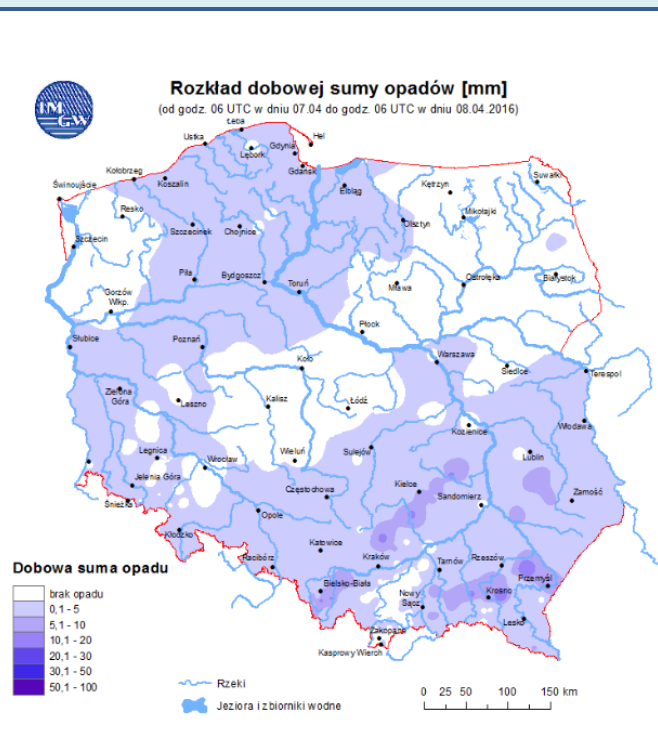

Stan wody na głównych rzekach Polski

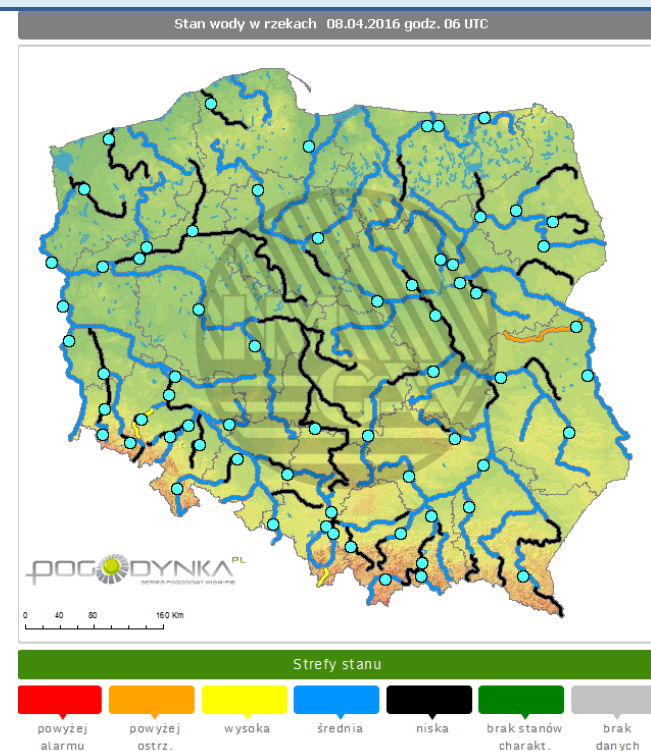

Prognoza pogody na dziś

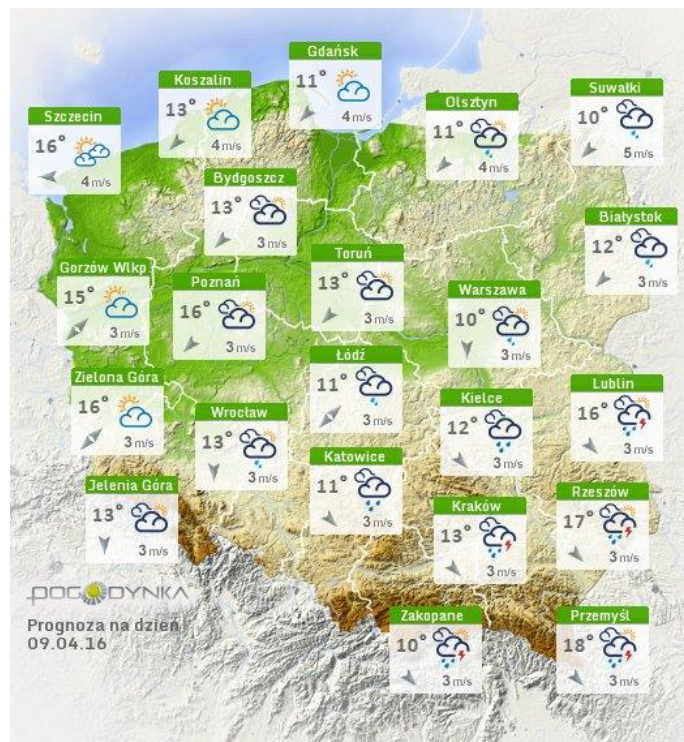

Pogoda na jutro

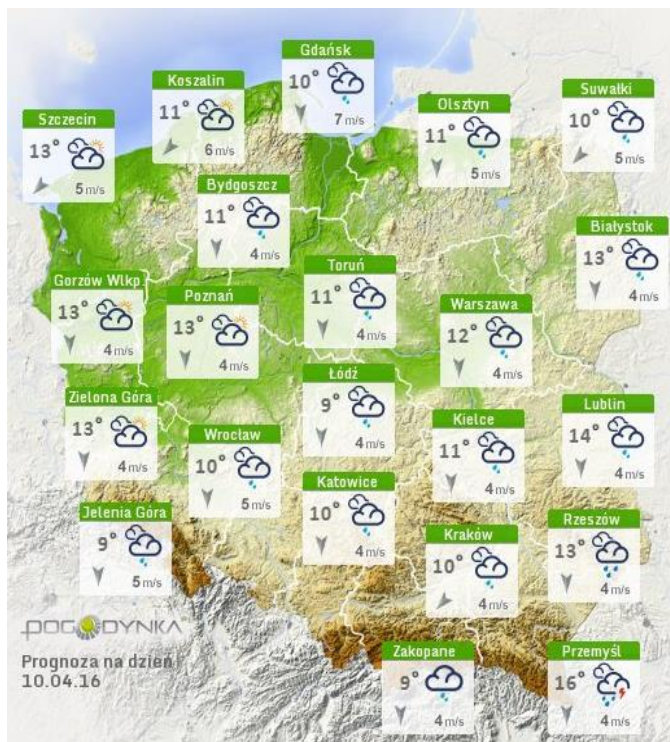

Zagrożenie pożarowe w lasach

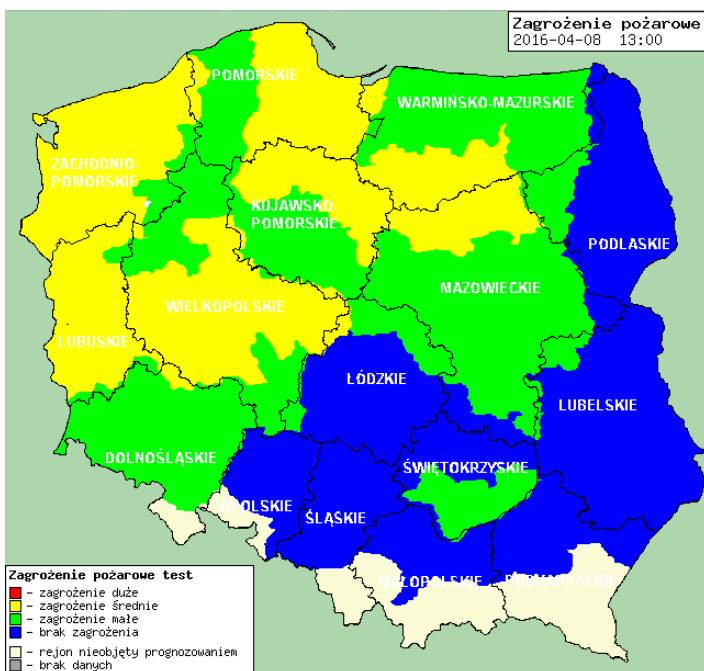

Ostrzeżenia hydro/meteo

B R A K

METEOROGRAMY

dla głównych miast województwa mazowieckiego:

Warszawa

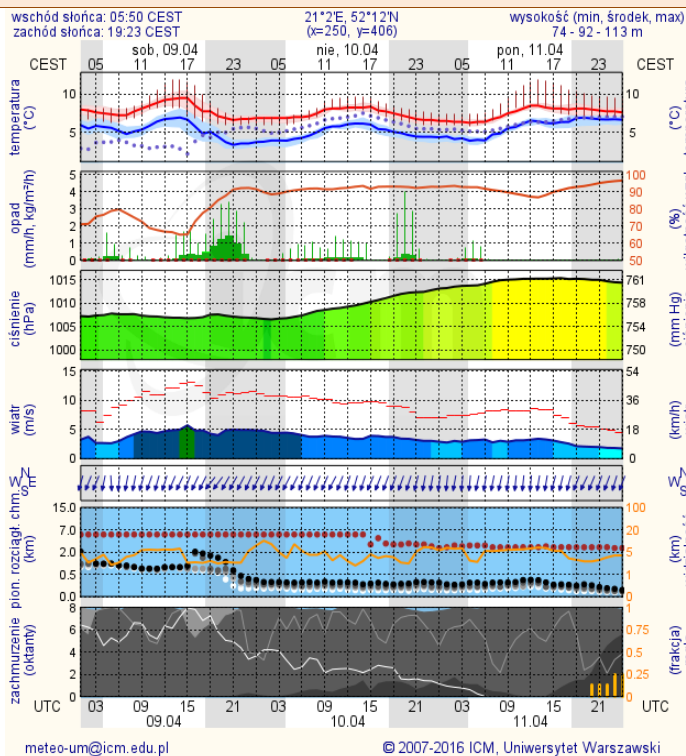

Radom

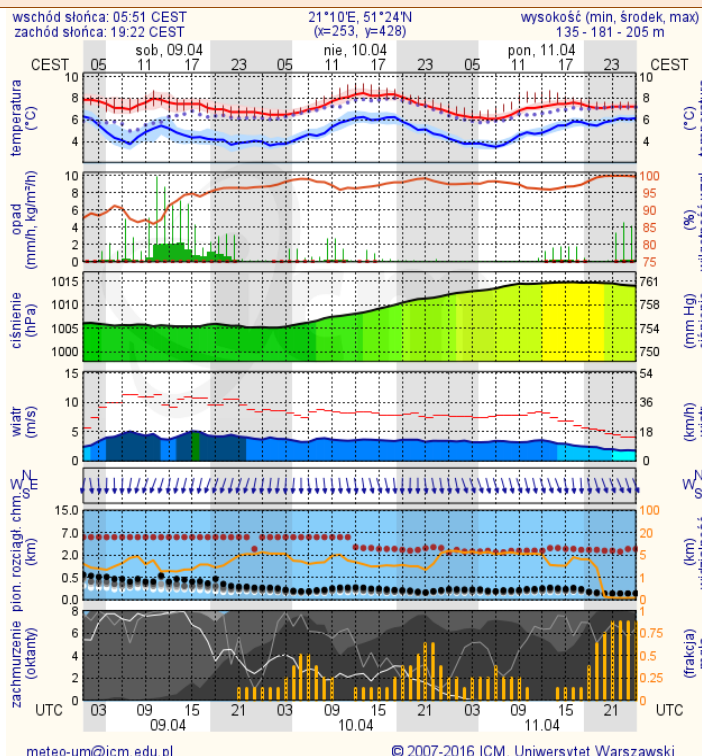

Płock

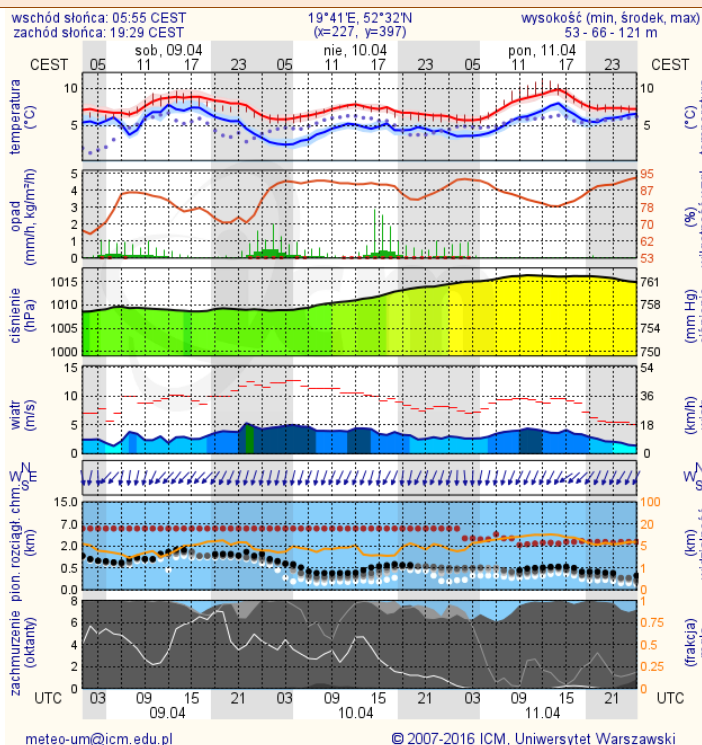

Ciechanów

