

## BIULETYN INFORMACYJNY NR 79/2016

za okres od 19.03.2016 r. od godz. 8.00 do 20.03.2016 r. do godz.8.00

niedziela, 20.03.2016 r.



### Najważniejsze zdarzenia z minionej doby

1. Wielgolas Duchnowski (pow. miński) – wylana substancja nieznanego pochodzenia.
2. Łodziska (pow. ostrołęcki) – na DK 53 wypadek 2 samochodów, 5 osób rannych.

## ZESTAWIENIE DANYCH STATYSTYCZNYCH za okres: 19.03 – 20.03.2016 r.

|   |  |        |                               |                         |
|---|--|--------|-------------------------------|-------------------------|
|   | <b>KOMENDA STOŁECZNA POLICJI</b>                                   |        | <b>W analizowanym okresie</b> | <b>Od początku roku</b> |
|   | 1) Odnotowano wypadków   | Ogółem | 3                             | 434                     |
|   | 2) Ofiary śmiertelne w wypadkach drogowych/ kolejowych/ lotniczych |        | 0/0/0                         | 25/6/0                  |
|   | 3) Osoby ranne w wypadkach drogowych/kolejowych/lotniczych         |        | 3/0/0                         | 466/2/0                 |
|   | 4) Utonięcia /wychłodzenia   |        | 0/0                           | 2/7                     |
|  | <b>KOMENDA WOJEWÓDZKA POLICJI</b>                                  |        | <b>W analizowanym okresie</b> | <b>Od początku roku</b> |
|   | 1) Odnotowano wypadków   | Ogółem | 6                             | 364                     |
|   | 2) Ofiary śmiertelne w wypadkach drogowych/ kolejowych/ lotniczych |        | 1/0/0                         | 42/1/0                  |
|   | 3) Osoby ranne w wypadkach drogowych/kolejowych/lotniczych         |        | 9/0/0                         | 448/2/0                 |
|   | 4) Utonięcia/wychłodzenia  |        | 0/0                           | 3/7                     |
|  | <b>KOMENDA WOJEWÓDZKA PAŃSTWOWEJ STRAŻY POŻARNEJ</b>               |        | <b>W analizowanym okresie</b> | <b>Od początku roku</b> |
|   | 1) Liczba pożarów  | ogółem | 128                           | 3005                    |
|   | 2) Ofiary śmiertelne w pożarach/zaczadzenia                        |        | 0/0                           | 10/4                    |
|   | 3) Osoby ranne w pożarach/zatrute CO                               |        | 2/0                           | 126/12                  |
|  | <b>NADWIŚLAŃSKI ODDZIAŁ STRAŻY GRANICZNEJ</b>                      |        | <b>W dniu 19.03.2016</b>      | <b>Od początku roku</b> |
|   | 1) Ruch graniczny: schengen/ non-schengen                          | ogółem | 23311/11514                   | 1835829/879971          |
|   | 2) Złożone wnioski o nadanie statusu uchodźcy                      |        | 0                             | 152                     |
|   | 3) Cudzoziemcy, którym odmówiono wjazdu do RP/zatrzymano           |        | 0/15                          | 88/223                  |

**LICZBA CHORYCH NA GRYPĘ AH1N1 (POTWIERDZONE LABORATORYJNIE)**

|        |                  |               |                        |
|--------|------------------|---------------|------------------------|
| POLSKA | WOJ. MAZOWIECKIE | OSTATNIA DOBA | ZGONY WOJ. MAZOWIECKIE |
| 999    | 72               | 0             | 2                      |

| UTONIĘCIA    |               | WYCHŁODZENIA |               | ZATRUCIE CO od 01.01.2016 r. |        |
|--------------|---------------|--------------|---------------|------------------------------|--------|
| w ciągu doby | ogółem w roku | w ciągu doby | ogółem w roku | w ciągu doby                 | Ogółem |
| 0            | 5             | 0            | 14            | 0                            | 10     |

**WYKAZ ZGROMADZEŃ PUBLICZNYCH, IMPREZ MASOWYCH I INNYCH WYDARZEŃ planowanych w dniu 20.03.2016 r.**

| Godziny imprezy | Rodzaj imprezy   | Miejsce/Trasa   | Organizator                                   | Liczba uczestników                       | Uwagi   |
|-----------------|------------------|---|---|--|---|
| całodobowo      | zgromadzenia     | Al. Ujazdowskie, na przeciwko KPRM (na chodniku po stronie parku Łazienki Królewskie)   | osoba prywatna                                | 15-300                                   | bdb   |
| 10.00-14.00     | okolicznościowa  | (10.00) ul. Długa 13/15 - Katedra Polowa Wojska Polskiego, (12.00) pl. Piłsudskiego, przed grobem GNŻ, (12.30) <u>przemarsz</u> kolumny harcerskiej ulicami: pl. Piłsudskiego, Moliere, pl. Teatralny, Bielańska, al. Solidarności, Długa, przed Arsenalem przy ul. Długiej 52 - (13.00) uroczysty apel pod Arsenalem | Związek Harcerstwa Polskiego                  | 1000                                     | uroczystości upamiętniające rocznicę Akcji pod Arsenalem oraz apel kończący 46. Ogólnopolski Rajd Arsenalem   |
| 10.00-18.00     | inne             | ul. Mińska 25 - Soho Factory, hala 16   | Ambasada Izraela                              | bdb                                      | wystawa "Open a door to Israel", w ramach obchodów Święta Niepodległości Państwa Izrael   |
| 10.30-14.00     | inne             | teren powiatu grodziskiego  | Klub Motocyklowy White Arrows F.G.            | bdb                                      | parada motocyklowa pn. "Rozpoczęcie sezonu motocyklowego White Arrows FG"   |
| 10.45-11.15     | religijna        | przemarsz ulicami: św. Szczepana, Narbutta, Sandomierska, Melsztyńska   | Parafia Rzymskokatolicka a św. Szczepana      | bdb                                      | procesja Niedzieli Palmowej   |
| 11.00-13.00     | masowa sportowa  | Pruszków ul. Bohaterów Warszawy 4 - hala sportowa ZNICZ   | MKS Znicz Pruszków                            | ok. 50/ok. 20                            | mecz piłki nożnej IV ligi Znicz II Pruszków - Hutnik Warszawa   |
| 11.15           | przejazd kibiców | Nowy Dwór Maz. - Łowicz - Nowy Dwór Maz.  | Świt Nowy Dwór Maz.                           | ok. 60 (1 autokar oraz pojazdy prywatne) | mecz piłki nożnej III ligi Pelikan Łowicz - Świt Nowy Dwór Maz.   |
| 12.00-17.00     | zgromadzenie     | ul. Krakowskie Przedmieście 15/17, przed Galerią Kordegarda   | bdb   | ok. 10                                   | postępowanie uproszczone  |
| 13.00-13.45     | religijna        | <u>przemarsz</u> ulicą Domaniewską (odcinek od Modzelewskiego do al. Niepodległości)  | Parafia Rzymskokatolicka a NMP Matki Kościoła | bdb                                      | procesja Niedzieli Palmowej   |
| 14.00-15.00     | zgromadzenie     | rondo Dmowskiego, przed wejściem do metra "Centrum"   | osoba prywatna                                | 20                                       | postępowanie uproszczone  |
| 14.00-17.45     | zgromadzenie     | <u>zbiórka</u> : pl. Trzech Krzyży, <u>przemarsz</u> ulicami: Nowy Świat, Krakowskie Przedmieście do pl. Zamkowego, przed Kolumnę Zygmunta  | osoba prywatna                                | 120                                      | obchody Święta Narodowego Białorusinów - Dnia Wolności (rocznica ogłoszenia Niepodległości Białoruskiej Republiki Ludowej) - wspólnie obrady                                    |
| 15.00           | inne             | ul. Wybrzeże Helskie 1/5 na plaży za klubem La Playa  | Akademia Sztuk Pięknych                       | bdb                                      | happening artystyczny polegający na wodowaniu Marzanny w postaci woskowego odlewu ciała ludzkiego (planowana trasa instalacji Warszawa - Płock), połączone z ogniskiem na plaży |
| 15.30-17.30     | sportowa         | ul. Łabiszyńska 20, OSIR Targówek   | KS Drukarz Warszawa                           | ok. 300                                  | mecz piłki nożnej w ramach rozgrywek IV ligi mazowieckiej pomiędzy drużynami KS Drukarz- KS Konstancin  |

WOJEWÓDZKIE CENTRUM ZARZĄDZANIA KRYZYSOWEGO

Plac Bankowy 3/5, 00-950 Warszawa, tel.: (22) 595-13-00; 595-13-01; 987; fax.: (22) 620-19-40; 695-63-53;

[www.mazowieckie.pl](http://www.mazowieckie.pl)

|             |           |   |  |     |          |
|-------------|-----------|---|--|-----|----------|
| 20.30-22.00 | religijna | ulice: Spalinowa, Turbinowa, Rozłucka, Kinowa | Parafia Rzymskokatolicka a matki Bożej Królowej Polskich Męczenników | bdb | procesja |
|-------------|-----------|---|--|-----|----------|

## ZAGROŻENIA ŚRODOWISKA

Wyniki pomiarów zanieczyszczeń powietrza za minioną dobę [w µg/m<sup>3</sup>] na automatycznych stacjach WIOŚ w Warszawie

| DATA                   |       | 19-03-2016 |       | < > Kalendarz |       | Prezentuj dane |       |       |        |       |         |       |  |
|------------------------|-------|------------|-------|---------------|-------|----------------|-------|-------|--------|-------|---------|-------|--|
| Stacja                 | PM10  |            | NO2   |               | CO    |                | O3    |       | SO2-S1 |       | SO2-S24 |       |  |
|                        | µg/m3 | % LV       | µg/m3 | % LV          | µg/m3 | % LV           | µg/m3 | % LV  | µg/m3  | % LV  | µg/m3   | % LV  |  |
| Belsk-IGFPAN           |       |            | 8.1   | 4.04          | 533   | 5.33           | 73.7  | 61.16 | 7.6    | 2.17  | 4.3     | 3.43  |  |
| Granica-KPN            |       |            | 11.5  | 5.74          |       |                | 68.9  | 57.18 | 4      | 1.14  | 1.4     | 1.12  |  |
| Guty Duże              |       |            | 4.8   | 2.39          |       |                | 72.7  | 60.33 | 1.9    | 0.54  | 1.2     | 0.96  |  |
| Legionowo-Zegrzyńska   |       |            | 19    | 9.48          |       |                | 74.5  | 61.83 | 10     | 2.85  | 2.6     | 2.07  |  |
| Otwock-Brzozowa        |       |            | 18.7  | 9.33          | 278   | 2.78           | 70.6  | 58.59 | 24.6   | 7.02  | 9.3     | 7.41  |  |
| Piastów-w-Pułaskiego   |       |            | 30.3  | 15.11         |       |                | 69.1  | 57.34 | 10.3   | 2.94  | 7.8     | 6.22  |  |
| Płock-Reja             | 10.8  | 21.39      | 14.7  | 7.33          | 1031  | 10.31          | 57.9  | 48.05 | 40.9   | 11.67 | 6.2     | 4.94  |  |
| Płock-Gimnazjum        |       |            | 20.4  | 10.17         | 170   | 1.7            | 63.3  | 52.53 | 34     | 9.7   | 3.1     | 2.47  |  |
| Radom-Tochtemana       | 16.4  | 32.48      | 20.7  | 10.32         | 837   | 8.37           | 53.9  | 44.73 | 6.2    | 1.77  | 3.7     | 2.95  |  |
| Siedlce-Konarskiego    | 15.9  | 31.49      | 17.6  | 8.78          | 361   | 3.61           | 68.9  | 57.18 | 5.4    | 1.54  | 2.8     | 2.23  |  |
| Warszawa-Komunikacyjna | 39.8  | 78.81      | 54.5  | 27.18         | 1014  | 10.14          |       |       |        |       |         |       |  |
| Warszawa-Marszałkowska | 20.8  | 41.19      | 46.5  | 23.19         | 992   | 9.92           |       |       |        |       |         |       |  |
| Warszawa-Podleśna      |       |            |       |               |       |                | 57.7  | 47.88 |        |       |         |       |  |
| Warszawa-Targówek      | 13    | 25.74      | 59.9  | 29.88         | 501   | 5.01           | 61.9  | 51.37 | 132.5  | 37.8  | 20.1    | 16.02 |  |
| Warszawa-Ursynów       | 15.3  | 30.3       | 40.7  | 20.3          |       |                | 48.9  | 40.58 | 35.1   | 10.01 | 9.7     | 7.73  |  |
| Żyrardów-Roosevelta    | 14.6  | 28.91      |       |               |       |                |       |       |        |       |         |       |  |

### Skala jakości powietrza

|                     | PM10 - 1h | PM10 - 24h | NO <sub>2</sub> - 1h | CO - 8h      | O <sub>3</sub> - 1h | O <sub>3</sub> - 8h | SO <sub>2</sub> - 1h | SO <sub>2</sub> - 24h |
|---------------------|-----------|------------|----------------------|--------------|---------------------|---------------------|----------------------|-----------------------|
| <b>Bardzo dobry</b> | 0-20      | 0-20       | 0-40                 | 0-2000       | 0-24                | 0-24                | 0-70                 | 0-25                  |
| <b>Dobry</b>        | 20-80     | 20-80      | 40-120               | 2000-6000    | 24-72               | 24-72               | 70-210               | 25-80                 |
| <b>Umiarkowany</b>  | 60-100    | 60-100     | 120-200              | 6000-10000   | 72-120              | 72-120              | 210-360              | 60-100                |
| <b>Dostateczny</b>  | 100-140   | 100-140    | 200-280              | 10000-140000 | 120-168             | 120-168             | 360-490              | 100-125               |
| <b>Zły</b>          | 140-200   | 140-200    | 280-400              | >140000      | 168-240             | 168-240             | 490-700              | >125                  |
| <b>Bardzo zły</b>   | >200      | >200       | >400                 |              | >240                | >240                | >700                 |                       |

# Utrudnienia na drogach

## Drogi krajowe

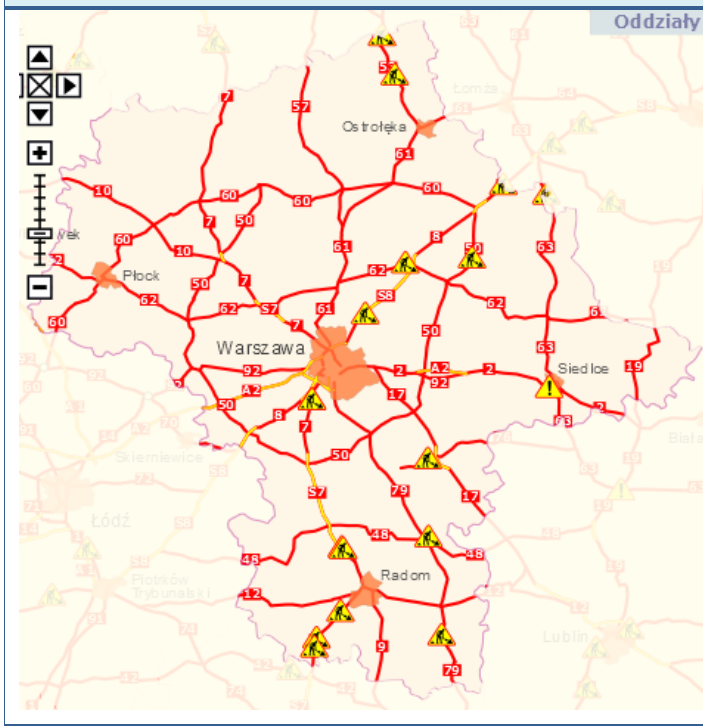

## Drogi wojewódzkie

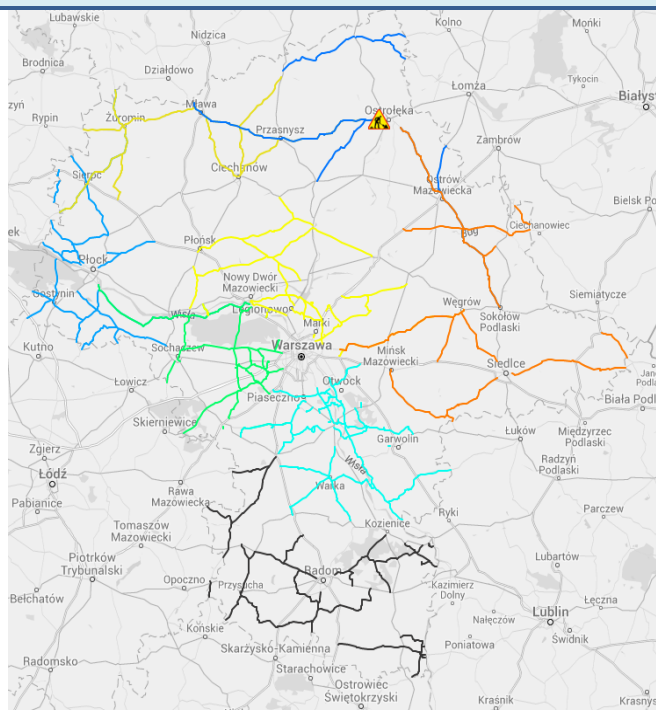

# INFORMACJE HYDROLOGICZNO - METEOROLOGICZNE

## Rozkład dobowej sumy opadów

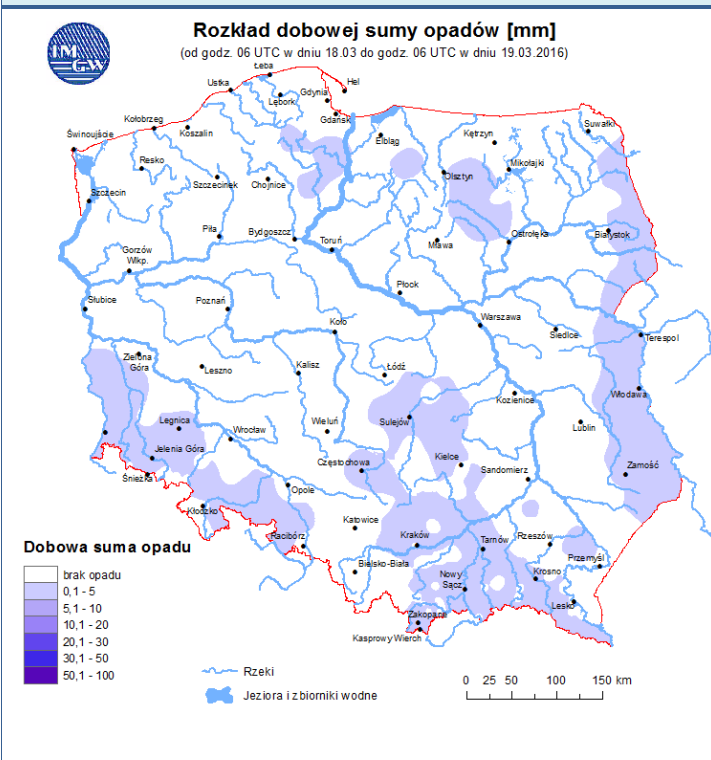

## Stan wody na głównych rzekach Polski

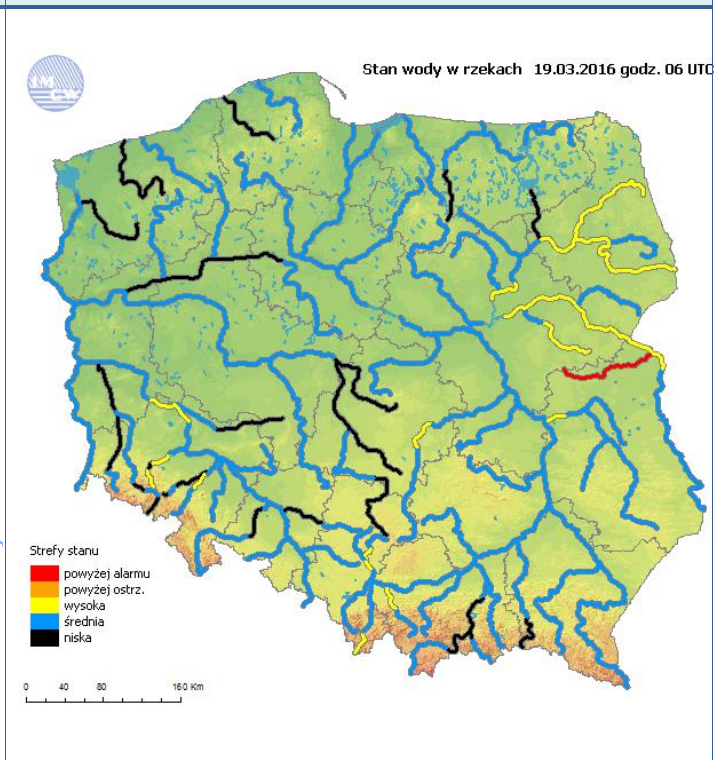

## Prognoza pogody na dziś

## Pogoda na jutro

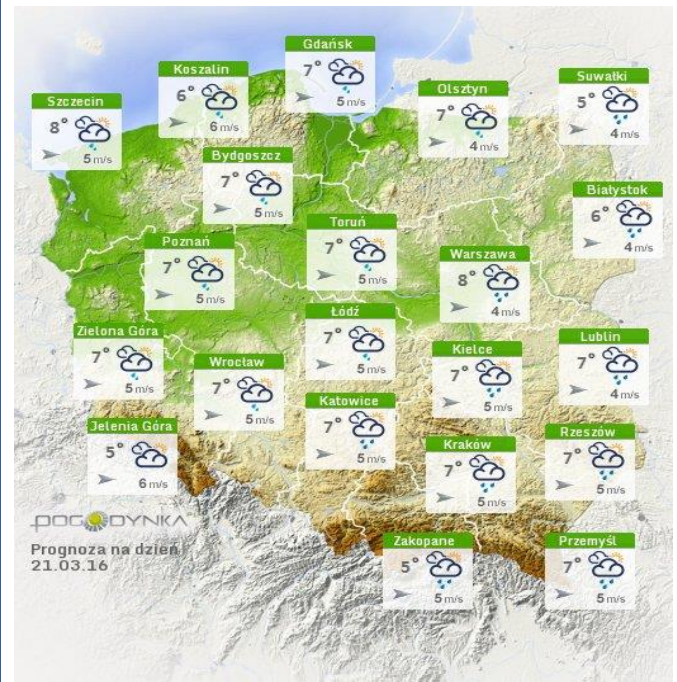
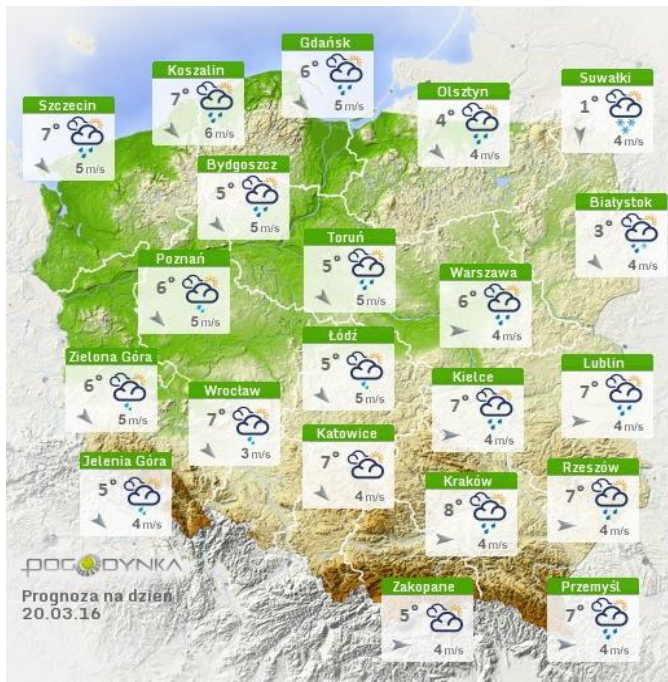

### Zjawiska lodowe

**B R A K**

### Ostrzeżenia hydro/meteo

**B R A K**

## METEOROGRAMY

dla głównych miast województwa mazowieckiego:

### Warszawa

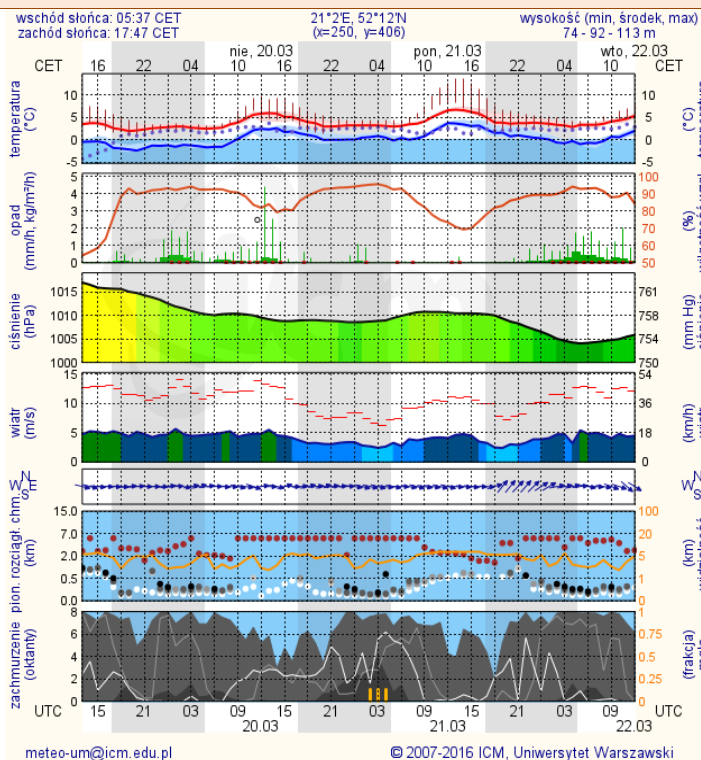

### Radom

