



## BIULETYN INFORMACYJNY NR 65/2016

za okres od 05.03.2016 r. od godz. 8.00 do 06.03.2016 r. do godz.8.00

niedziela, 06.03.2016 r.



### Najważniejsze zdarzenia z minionej doby

1. Żelków-Kolonia (pow. siedlecki) – wypadek drogowy na DK-2, pięć osób rannych.

2. Warszawa, ul. Anielewicza – pożar w mieszkaniu, jedna osoba ranna.

## ZESTAWIENIE DANYCH STATYSTYCZNYCH za okres: 05.03 – 06.03.2016 r.

|  |  |        |                               |                         |
|--|--|--------|-------------------------------|-------------------------|
|  | <b>KOMENDA STOŁECZNA POLICJI</b>                                   |        | <b>W analizowanym okresie</b> | <b>Od początku roku</b> |
|  | 1) Odnotowano wypadków   | Ogółem | 9                             | 361                     |
|  | 2) Ofiary śmiertelne w wypadkach drogowych/ kolejowych/ lotniczych |        | 1/0/0                         | 21/6/0                  |
|  | 3) Osoby ranne w wypadkach drogowych/kolejowych/lotniczych         |        | 15/0/0                        | 387/2/0                 |
|  | 4) Utonięcia /wychłodzenia   |        | 0/0                           | 1/7                     |
|  | <b>KOMENDA WOJEWÓDZKA POLICJI</b>                                  |        | <b>W analizowanym okresie</b> | <b>Od początku roku</b> |
|  | 1) Odnotowano wypadków   | Ogółem | 3                             | 280                     |
|  | 2) Ofiary śmiertelne w wypadkach drogowych/ kolejowych/ lotniczych |        | 0/0/0                         | 34/1/0                  |
|  | 3) Osoby ranne w wypadkach drogowych/kolejowych/lotniczych         |        | 10/0/0                        | 332/2/0                 |
|  | 4) Utonięcia/wychłodzenia  |        | 0/0                           | 2/7                     |
|  | <b>KOMENDA WOJEWÓDZKA PAŃSTWOWEJ STRAŻY POŻARNEJ</b>               |        | <b>W analizowanym okresie</b> | <b>Od początku roku</b> |
|  | 1) Liczba pożarów  | ogółem | 35                            | 2223                    |
|  | 2) Ofiary śmiertelne w pożarach/zaczadzenia                        |        | 0/0                           | 7/4                     |
|  | 3) Osoby ranne w pożarach/zatrute CO                               |        | 2/0                           | 108/9                   |
|  | <b>NADWIŚLAŃSKI ODDZIAŁ STRAŻY GRANICZNEJ</b>                      |        | <b>W dniu 05.03.2016</b>      | <b>Od początku roku</b> |
|  | 1) Ruch graniczny: schengen/ non-schengen                          | ogółem | 21121/10511                   | 1478806/725357          |
|  | 2) Złożone wnioski o nadanie statusu uchodźcy                      |        | 0                             | 127                     |
|  | 3) Cudzoziemcy, którym odmówiono wjazdu do RP/zatrzymano           |        | 3/2                           | 70/169                  |

**LICZBA CHORYCH NA GRYPĘ AH1N1 (POTWIERDZONE LABORATORYJNIE)**

|        |                  |               |                        |
|--------|------------------|---------------|------------------------|
| POLSKA | WOJ. MAZOWIECKIE | OSTATNIA DOBA | ZGONY WOJ. MAZOWIECKIE |
| 910    | 55               | 0             | 2                      |

| UTONIĘCIA    |               | WYCHŁODZENIA |               | ZATRUCIE CO od 01.01.2016 r. |        |
|--------------|---------------|--------------|---------------|------------------------------|--------|
| w ciągu doby | ogółem w roku | w ciągu doby | ogółem w roku | w ciągu doby                 | Ogółem |
| 0            | 3             | 0            | 14            | 0                            | 10     |

**WYKAZ ZGROMADZEŃ PUBLICZNYCH, IMPREZ MASOWYCH I INNYCH WYDARZEŃ planowanych w dniu 06.03.2016 r.**

| Godziny imprezy                                 | Rodzaj imprezy  | Miejsce/Trasa   | Organizator   | Liczba uczestników       | Uwagi   |
|---|-----------------|---|---|--------------------------|---|
| 10.00-15.00                                     | zgromadzenie    | <b>zbiórka:</b> plac Defilad, przy Pałacu Kultury i Nauki, <b>przemarsz</b> ulicami: plac Defilad, Marszałkowska, Świętokrzyska, Nowy Świat, Krakowskie Przewdmięcie (happening przy pomniku Mikołaja Kopernika), plac Zamkowy  | Porozumienie Kobiet 8 Marca                           | ok. 5000                 | zwrócenie uwagi na dyskryminację kobiet w życiu publicznym (zwłaszcza politycznym) i społecznym (niezależnie od ich orientacji seksualnej), a przede wszystkim na brak sprawiedliwości reprodukcyjnej |
| 11.00-11.15 (zbiórka)<br>11.15-12.30 (przejazd) | zgromadzenie    | (11.00-11.15) <b>zbiórka</b> na pl. Zamkowym (zgromadzenie), (11.15-12.30) <b>przejazd</b> rowerowy ulicami: pl. Zamkowy, Nowy Świat, Rondo de Gaulle'a, Aleje Jerozolimskie, Rondo Dmowskiego, Plac Starynkiewiczza, Nowogrodzka, Lindleya, Oczki, Chałubińskiego, Koszykowa, Pl. Konstytucji, Waryńskiego, Nowowiejska, Pl. Zbawiciela, Al. Wyzwolenia, Koszykowa, Al. Róż, Al. Ujazdowskie, Pl. Trzech Krzyży, Nowy Świat, Rondo de Gaulle'a, Aleje Jerozolimskie, Rondo Dmowskiego, Marszałkowska, Plac Bankowy, Most Śląsko - Dąbrowski, Solidarności, Szwedzka, Strzelecka, 11 Listopada, Żaba, starzyńskiego, Rondo Starzyńskiego, Jagiellońska, Szanajcy, Namysłowska | Warszawska Masa Krytyczna                             | 300 (zależnie od pogody) | Masa Żołnierzy Wyklętych (przejazd rowerowy)  |
| 12.00-14.00                                     | zgromadzenie    | pl. Zamkowy   | osoba prywatna  | 300                      | poszerzenie świadomości i wiedzy na temat depresji  |
| 14.00-16.00                                     | zgromadzenie    | pl. Zamkowy   | osoba prywatna  | ok. 100                  | promowanie tradycyjnej roli kobiety w rodzinie, szerzenie postaw patriotycznych w oparciu o Dzień Kobiet  |
| 17.30-21.30                                     | masowa sportowa | ul. Łazienkowska 6a, Hala Torwar I  | Akademicki Związek Sportowy Politechniki Warszawskiej | 4824                     | mecz piłki siatkowej mężczyzn: AZS Politechnika Warszawska - Asseco Resovia Rzeszów   |

# ZAGROŻENIA ŚRODOWISKA

Wyniki pomiarów zanieczyszczeń powietrza za minioną dobę [w  $\mu\text{g}/\text{m}^3$ ] na automatycznych stacjach WIOŚ w Warszawie

| DATA                   | 05-03-2016               |        | <                        | >     | Kalendarz                | Prezentuj dane |                          |       |                          |      |                          |      |
|------------------------|--------------------------|--------|--------------------------|-------|--------------------------|----------------|--------------------------|-------|--------------------------|------|--------------------------|------|
| Stacja                 | PM10                     |        | NO2                      |       | CO                       |                | O3                       |       | SO2-S1                   |      | SO2-S24                  |      |
|                        | $\mu\text{g}/\text{m}^3$ | % LV   | $\mu\text{g}/\text{m}^3$ | % LV  | $\mu\text{g}/\text{m}^3$ | % LV           | $\mu\text{g}/\text{m}^3$ | % LV  | $\mu\text{g}/\text{m}^3$ | % LV | $\mu\text{g}/\text{m}^3$ | % LV |
| Belsk-IGFPAN           |                          |        |                          |       |                          |                |                          |       |                          |      |                          |      |
| Granica-KPN            |                          |        | 24.3                     | 12.12 |                          |                | 29.3                     | 24.32 | 3.7                      | 1.06 | 1.6                      | 1.27 |
| Guty Duże              |                          |        | 7.4                      | 3.69  |                          |                | 44.5                     | 36.93 | 1.5                      | 0.43 | 0.7                      | 0.56 |
| Legionowo-Zegrzyńska   |                          |        | 10.5                     | 5.24  |                          |                | 39.8                     | 33.03 | 4.9                      | 1.4  | 3                        | 2.39 |
| Otwock-Brzozowa        |                          |        | 21.6                     | 10.77 | 513                      | 5.13           | 37.3                     | 30.95 | 9.2                      | 2.62 | 7                        | 5.58 |
| Piastów-wP ułaskiego   |                          |        | 31.9                     | 15.91 |                          |                | 29.9                     | 24.81 | 13.3                     | 3.79 | 11.9                     | 9.48 |
| Płock-Reja             | 32                       | 63.37  | 23.5                     | 11.72 | 1068                     | 10.68          | 29                       | 24.07 | 5.7                      | 1.63 | 3.1                      | 2.47 |
| Płock-Gimnazjum        |                          |        | 25.2                     | 12.57 | 419                      | 4.19           | 32.5                     | 26.97 | 11                       | 3.14 | 5                        | 3.98 |
| Radom-Tochtemana       | 51.7                     | 102.38 | 36.9                     | 18.4  | 1155                     | 11.55          | 32.7                     | 27.14 | 13                       | 3.71 | 7                        | 5.58 |
| Siedlce-Konarskiego    | 34.5                     | 68.32  | 18                       | 8.98  | 565                      | 5.65           | 36.5                     | 30.29 | 5.7                      | 1.63 | 4.2                      | 3.35 |
| Warszawa-Komunikacyjna | 42.4                     | 83.96  | 44.2                     | 22.04 | 950                      | 9.5            |                          |       |                          |      |                          |      |
| Warszawa-Marszałkowska | 51.8                     | 102.57 | 62.2                     | 31.02 | 1147                     | 11.47          |                          |       |                          |      |                          |      |
| Warszawa-Podlesna      |                          |        |                          |       |                          |                | 22                       | 18.26 |                          |      |                          |      |
| Warszawa-Targówek      | 29.6                     | 58.61  | 35                       | 17.46 | 726                      | 7.26           | 32.3                     | 26.8  | 4.3                      | 1.23 | 2.9                      | 2.31 |
| Warszawa-Ursynów       | 43                       | 85.15  | 23.1                     | 11.52 |                          |                | 28.4                     | 23.57 | 11                       | 3.14 | 9.1                      | 7.25 |
| Żyrdów-Roosevelta      | 46.3                     | 91.68  |                          |       |                          |                |                          |       |                          |      |                          |      |

## Skala jakości powietrza

|                     | PM10 - 1h | PM10 - 24h | NO <sub>2</sub> - 1h | CO - 8h     | O <sub>3</sub> - 1h | O <sub>3</sub> - 8h | SO <sub>2</sub> - 1h | SO <sub>2</sub> - 24h |
|---------------------|-----------|------------|----------------------|-------------|---------------------|---------------------|----------------------|-----------------------|
| <b>Bardzo dobry</b> | 0-20      | 0-20       | 0-40                 | 0-2000      | 0-24                | 0-24                | 0-70                 | 0-25                  |
| <b>Dobry</b>        | 20-40     | 20-40      | 40-120               | 2000-6000   | 24-72               | 24-72               | 70-210               | 25-80                 |
| <b>Umiarkowany</b>  | 60-100    | 60-100     | 120-200              | 6000-10000  | 72-120              | 72-120              | 210-350              | 80-100                |
| <b>Dostateczny</b>  | 100-140   | 100-140    | 200-280              | 10000-14000 | 120-168             | 120-168             | 350-490              | 100-125               |
| <b>Zły</b>          | 140-200   | 140-200    | 280-400              | 14000       | 168-240             | 168-240             | 490-700              | 125                   |
| <b>Bardzo zły</b>   | >200      | >200       | >400                 |             | >240                | >240                | >700                 |                       |

# Utrudnienia na drogach

## Drogi krajowe

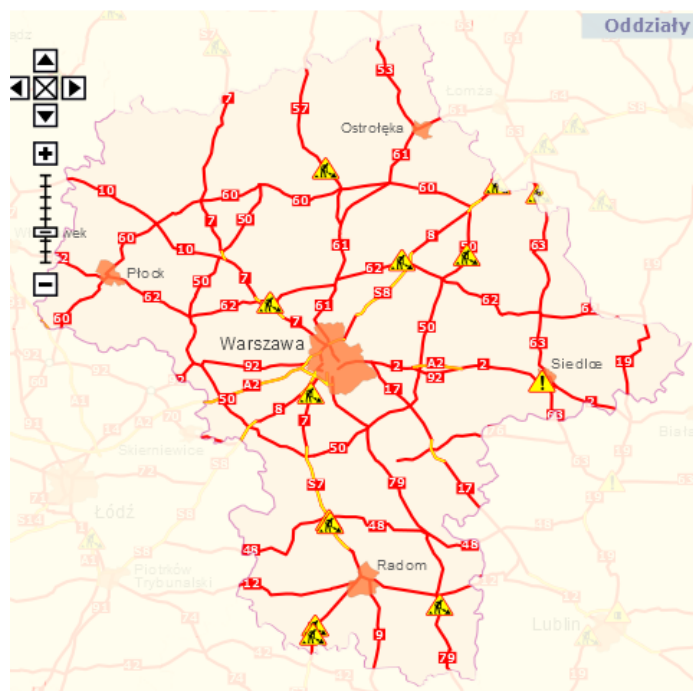

## Drogi wojewódzkie

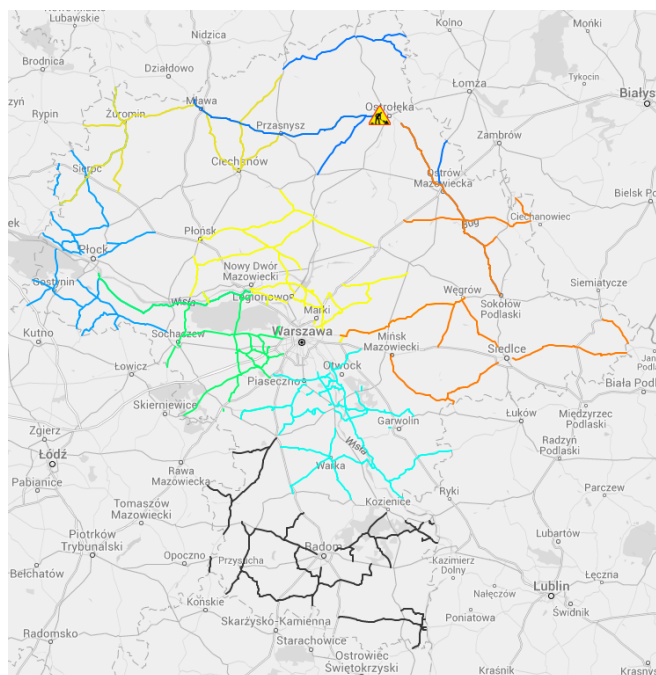

# INFORMACJE HYDROLOGICZNO - METEOROLOGICZNE

## Rozkład dobowej sumy opadów

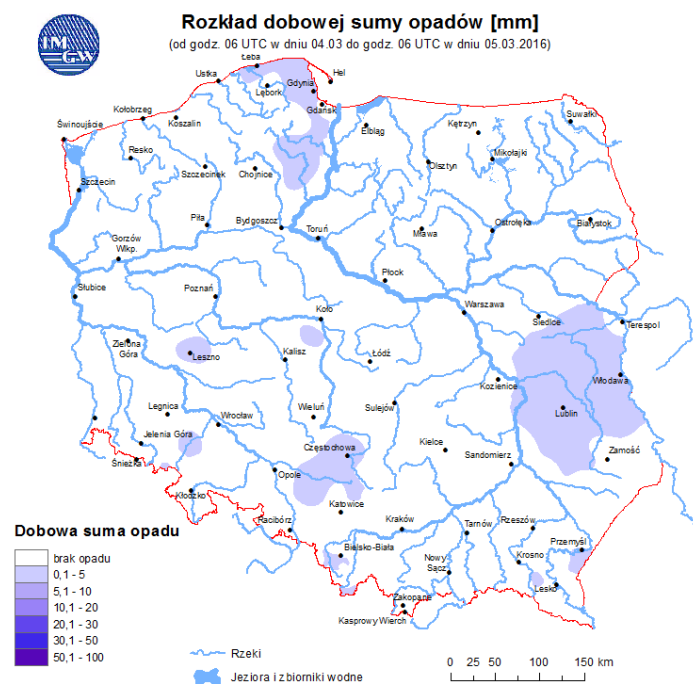

## Stan wody na głównych rzekach Polski

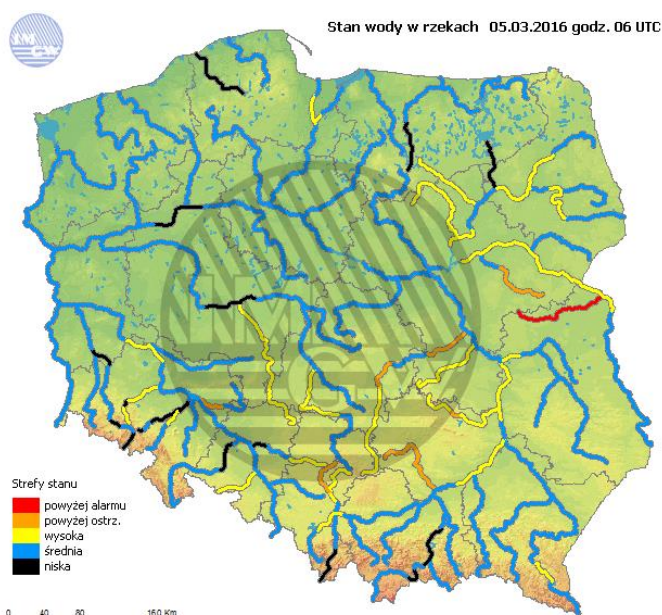

Zjawiska lodowe

Ostrzeżenia hydro/meteo

**B R A K**

**B R A K**

**Prognoza pogody na dziś**

**Pogoda na jutro**

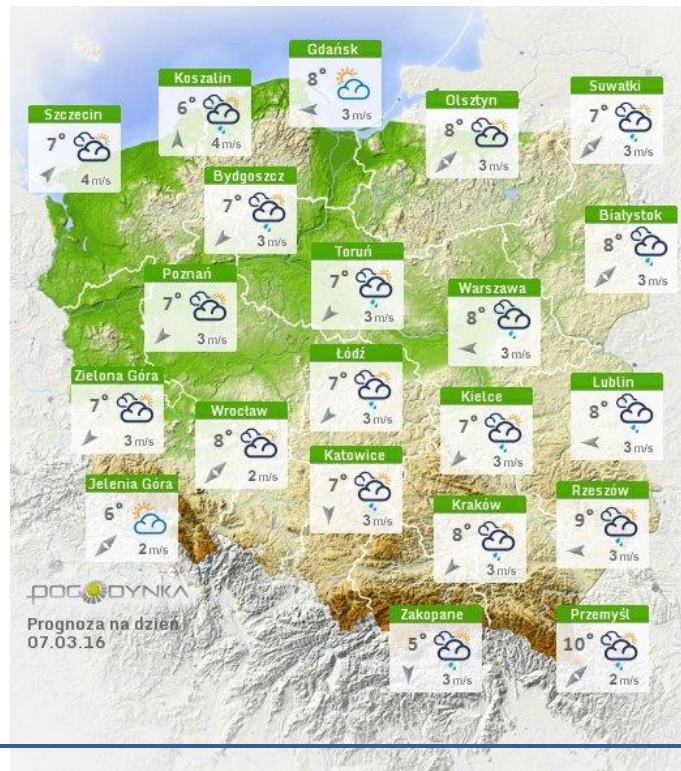
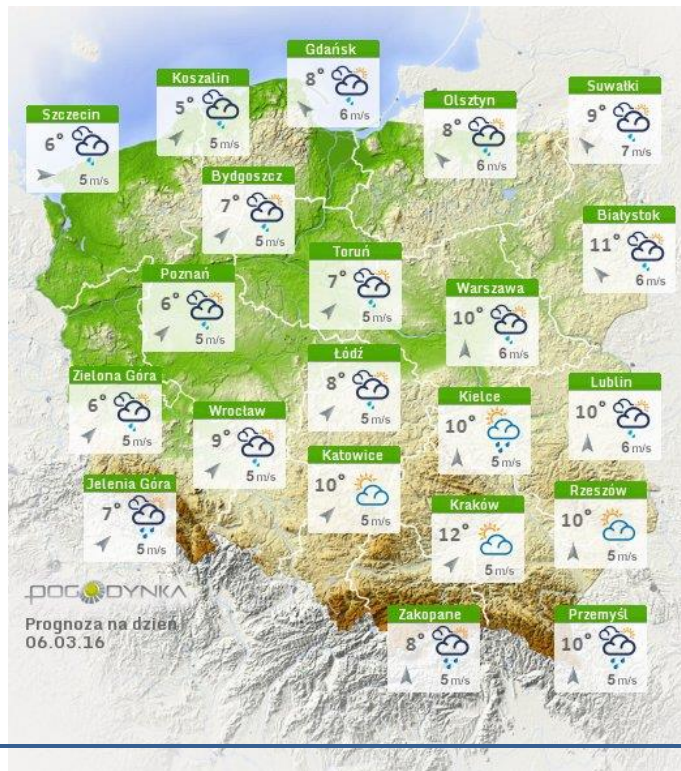

# METEOROGRAMY

## dla głównych miast województwa mazowieckiego:

### Warszawa

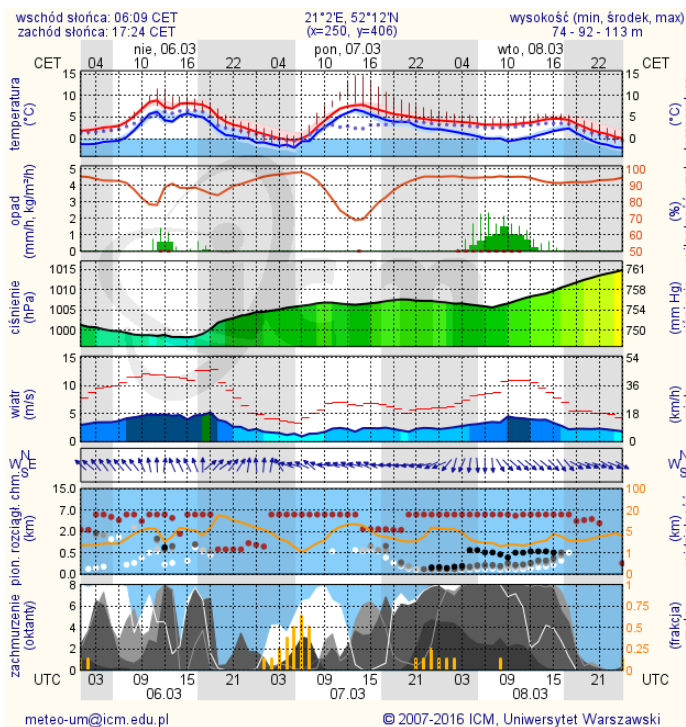

### Radom

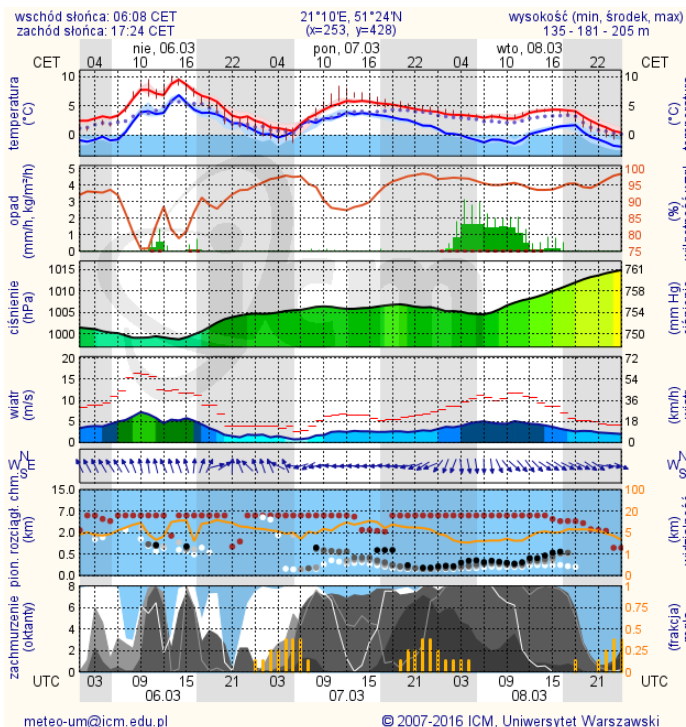

### Płock

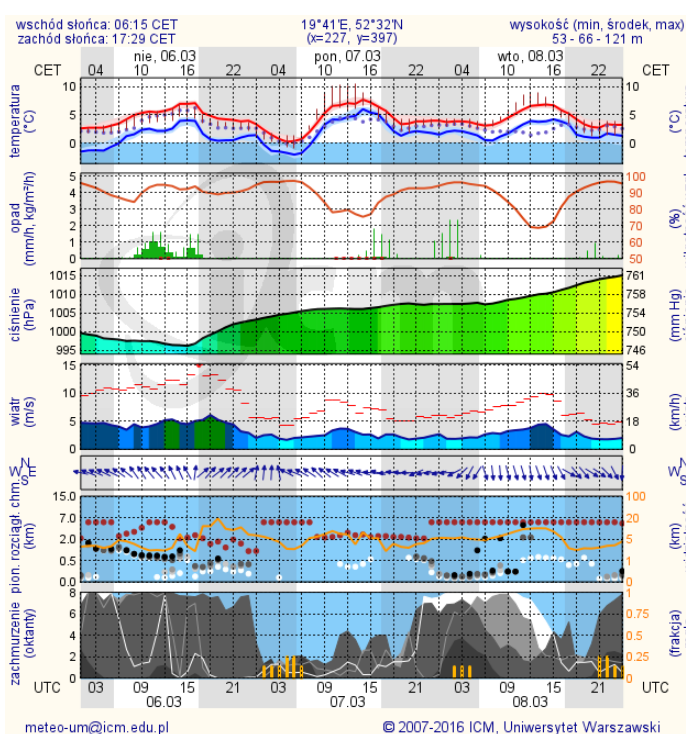

### Ciechanów

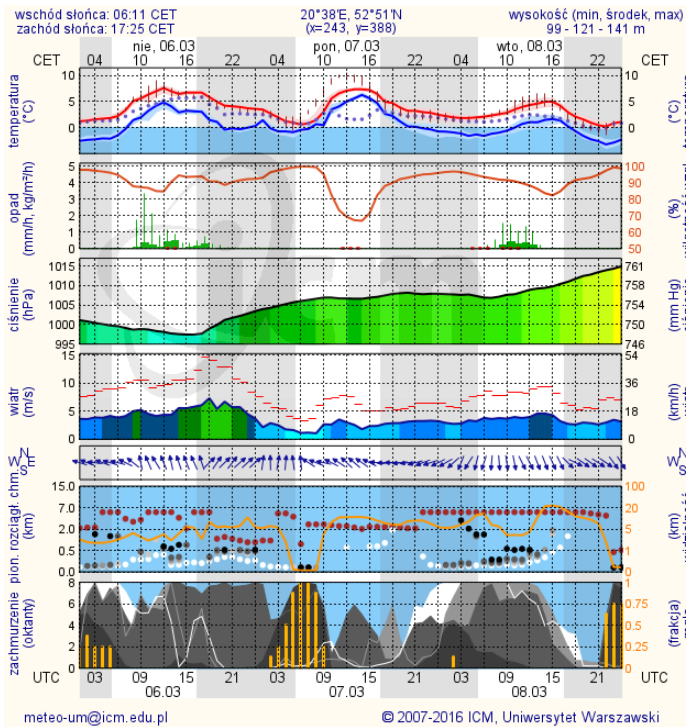

## Ostrołęka

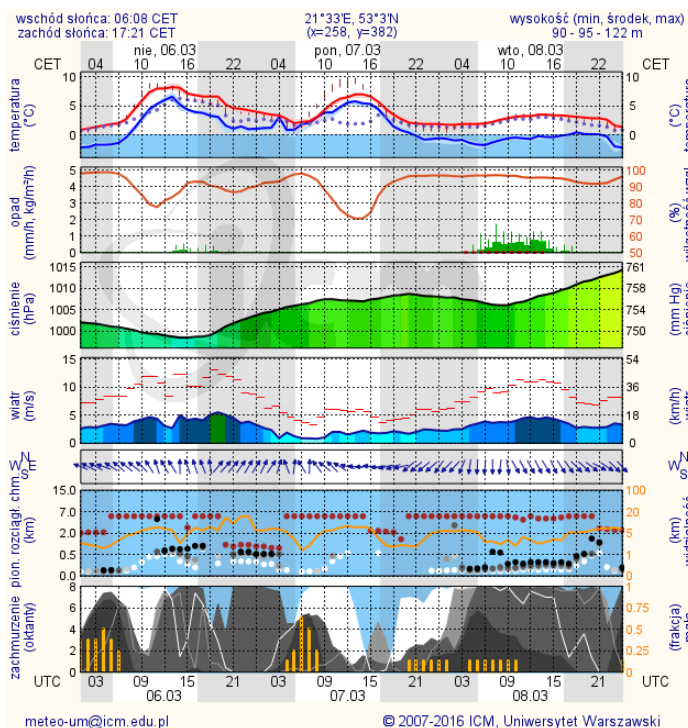

## Siedlce

