



BIULETYN INFORMACYJNY NR 58/2016

za okres od 27.02.2016 r. od godz. 8.00 do 28.02.2016 r. do godz.8.00

niedziela, 28.02.2016 r.



Najważniejsze zdarzenia z minionej doby

1. **Warszawa** – manifestacja KOD.
2. **Zaborów** (pow. grójecki) – wypadek drogowy na DK-7, dwie osoby poniosły śmierć.
3. **Duchnice** (pow. warszawski-zachodni) – pożar budynku mieszkalnego, dwie osoby ranne.
4. **Warszawa** – wyłowienie zwłok mężczyzny z rzeki Wisły.

ZESTAWIENIE DANYCH STATYSTYCZNYCH za okres: 27.02 – 28.02.2016 r.

| | | | | |
|--|--|--------|-------------------------------|-------------------------|
| | KOMENDA STOŁECZNA POLICJI | | W analizowanym okresie | Od początku roku |
| | 1) Odnotowano wypadków | Ogółem | 6 | 318 |
| | 2) Ofiary śmiertelne w wypadkach drogowych/ kolejowych/ lotniczych | | 0/0/0 | 18/6/0 |
| | 3) Osoby ranne w wypadkach drogowych/kolejowych/lotniczych | | 8/0/0 | 333/2/0 |
| | 4) Utonięcia /wychłodzenia | | 1/0 | 1/7 |
| | KOMENDA WOJEWÓDZKA POLICJI | | W analizowanym okresie | Od początku roku |
| | 1) Odnotowano wypadków | Ogółem | 7 | 250 |
| | 2) Ofiary śmiertelne w wypadkach drogowych/ kolejowych/ lotniczych | | 2/0/0 | 30/1/0 |
| | 3) Osoby ranne w wypadkach drogowych/kolejowych/lotniczych | | 10/0/0 | 295/2/0 |
| | 4) Utonięcia/wychłodzenia | | 0/0 | 2/7 |
| | KOMENDA WOJEWÓDZKA PAŃSTWOWEJ STRAŻY POŻARNEJ | | W analizowanym okresie | Od początku roku |
| | 1) Liczba pożarów | ogółem | 38 | 2033 |
| | 2) Ofiary śmiertelne w pożarach/zaczadzenia | | 0/0 | 7/4 |
| | 3) Osoby ranne w pożarach/zatrute CO | | 3/0 | 96/9 |
| | NADWIŚLAŃSKI ODDZIAŁ STRAŻY GRANICZNEJ | | W dniu 27.02.2016 | Od początku roku |
| | 1) Ruch graniczny: schengen/ non-schengen | ogółem | 20426/10948 | 1320464/636610 |
| | 2) Złożone wnioski o nadanie statusu uchodźcy | | 0 | 116 |
| | 3) Cudzoziemcy, którym odmówiono wjazdu do RP/zatrzymano | | 1/1 | 57/149 |

LICZBA CHORYCH NA GRYPĘ AH1N1 (POTWIERDZONE LABORATORYJNIE)

| | | | |
|--------|------------------|---------------|------------------------|
| POLSKA | WOJ. MAZOWIECKIE | OSTATNIA DOBA | ZGONY WOJ. MAZOWIECKIE |
| 803 | 52 | 0 | 2 |

| UTONIĘCIA | | WYCHŁODZENIA | | ZATRUCIE CO od 01.01.2016 r. | |
|--------------|---------------|--------------|---------------|---------------------------------|--------|
| w ciągu doby | ogółem w roku | w ciągu doby | ogółem w roku | w ciągu doby | Ogółem |
| 0 | 2 | 0 | 14 | 0 | 10 |

WYKAZ ZGROMADZEŃ PUBLICZNYCH, IMPREZ MASOWYCH I INNYCH WYDARZEŃ planowanych w dniu 28.02.2016 r.

| Godziny imprezy | Rodzaj imprezy | Miejsce/Trasa | Organizator | Liczba uczestników | Uwagi |
|-------------------------|--------------------------------------|--|---|--------------------|--|
| 7.30-9.30 9.30-18.30 | masowa sportowa | ul. Łazienkowska 6a, hala Torwar I | Międzynarodowe Targi Poznańskie | od 1300 do 3167 | Cavaliada Warszawa 2016 CSI3* - W/CSIJ - A - Międzynarodowe Halowe Zawody w Skokach przez Przeszkody |
| 8.00-16.00 | sportowa | Gmina Wiązowna, drogi powiatowe nr 2705 i 2709 (łącznie 21 km) | Wójt Gminy Wiązowna | ok. 960 | XXXVI Półmaraton Wiązowski |
| 8.00-16.00 | masowa sportowa | ul. Pileckiego 122, Arena Ursynów | Polski Związek Judo | do 1441 | European Judo Open Women |
| 8.00-17.30 | inne | ul. Wiertnicza 26 - hala sportowa Zespołu Szkół Nr 79 | Stowarzyszenie Elitarnego Klubu Kota Rasowego | do 300 | Międzynarodowa Wystawa Kotów Rasowych |
| 10.45-11.30 | zgromadzenie | (10.45) <u>zbiórka</u> Grodzisk Maz. ul. 11-go Listopada, przy pomniku Józefa Chełmońskiego, (11.00) <u>przemarsz</u> przez pl. Wolności oraz ulicami Sienkiewicza, Montwiłła na cmentarz komunalny przy ul. Montwiłła | Powiatowy Klub Historyczno-Dziennikarski | ok. 40 | upamiętnienie Żołnierzy Wyklętych oraz złożenie kwiatów na cmentarzu komunalnym przed tablicą upamiętniającą Żołnierzy Wyklętych |
| 11.30-14.00 | okolicznościowa | ul. Markiewicza 1 - kościół pw. Matki Bożej Królowej Aniołów (Msza św.), następnie przemarsz przed pomnik upamiętniający Żołnierzy Wyklętych usytuowany u zbiegu ulic Pirenejska / Żołnierzy Wyklętych | Burmistrz Dzielnicy Bemowo | bdb | uroczystości związane z obchodami Narodowego Dnia Pamięci Żołnierzy Wyklętych, z udziałem asysty żołnierzy z Dowództwa Garnizonu Warszawa |
| 13.00-16.00 | zgromadzenie | <u>zbiórka</u> : Piaseczno, skrzyżowanie ulic Jana Pawła II i Puławskiej, <u>przemarsz</u> ulicami: Puławska, Kusocińskiego, Wojska Polskiego, rondo im. Tadeusza Mazowieckiego, Nadarzyńska, Kościuszki, Sienkiewicza, przed Dom Kultury przy ul. Kościuszki 49 | Obóz Narodowo Radykalny | ok. 500 | uczczenie Narodowego Dnia Pamięci Żołnierzy Wyklętych |
| 13.20-14.10 | zgromadzenie | ul. Izbicka 1, przed budynkiem dawnego Powiatowego Urzędu Bezpieczeństwa Publicznego w latach 1944-49 | osoba prywatna | 50-300 | uczczenie Narodowego Dnia Pamięci Żołnierzy Wyklętych |
| 13.30-14.15 | zgromadzenie | ul. Izbicka 1 | osoba prywatna | 50-80 | obchody Narodowego Dnia Pamięci Żołnierzy Wyklętych |
| 14.15-14.50 | zgromadzenie | ul. Patriotów 90 | osoba prywatna | 50 | zgromadzenie organizowane w miejscu śledztw i więzienia patriotów w latach 1944-49, którego celem jest uczczenie Narodowego Dnia Pamięci Żołnierzy Wyklętych |
| 18.00 | masowa sportowa podwyższonego ryzyka | ul. Łazienkowska 3, Stadion Miejski Legii Warszawa | Legia Warszawa | ok. 21000/500 | mecz piłki nożnej Ekstraklasy Legia Warszawa - Ruch Chorzów |
| 18.00-20.00 | zgromadzenie | <u>zbiórka</u> : ul. Poezji, przed budynkiem Zespołu Szkół nr 11 (wejście od ul. Przyłuszczkowej), <u>przemarsz</u> ulicami: Przyłuszczkowa, Poezji, Kosodrzewiny, Brzostowska, Zapomniana, Włókiennicza, Śpiewna, Derkaczy, Owocowa, Patriotów, Śpiewna, Derkaczy, Młoda, Obszarowa, Włókiennicza, Bysłowska, Patriotów | osoba prywatna | 30-200 | spacer historyczno pamiątkowy po miejscach związanych z Armią Krajową w Zachodniej Falenicy oraz z jej likwidacją i represjami po 1944 przez NKWD i UB |

ZAGROŻENIA ŚRODOWISKA

Wyniki pomiarów zanieczyszczeń powietrza za minioną dobę [w µg/m³] na automatycznych stacjach WIOŚ w Warszawie

| DATA | | 27-02-2016 | | Kalendarz | | Prezentuj dane | | | | | | |
|------------------------|-------|------------|-------|-----------|-------|----------------|-------|-------|--------|-------|---------|-------|
| Stacja | PM10 | | NO2 | | CO | | O3 | | SO2-S1 | | SO2-S24 | |
| | µg/m3 | % LV | µg/m3 | % LV | µg/m3 | % LV | µg/m3 | % LV | µg/m3 | % LV | µg/m3 | % LV |
| Belsk-IGFAN | | | | | | | | | | | | |
| Granica-KPN | | | 34.7 | 17.31 | | | 48.3 | 40.08 | 4.7 | 1.34 | 2.4 | 1.91 |
| Guty Duże | | | 19.3 | 9.63 | | | 56.6 | 46.97 | 6.8 | 1.94 | 2.6 | 2.07 |
| Legionowo-Zegrzyńska | | | 27.9 | 13.92 | | | 42.9 | 35.6 | 20.1 | 5.73 | 5.3 | 4.22 |
| Otwock-Brzozowa | | | 43.5 | 21.7 | 2236 | 22.36 | 48 | 39.83 | 107.2 | 30.58 | 33.1 | 26.37 |
| Piastów-wP ułaskiego | | | 45.8 | 22.84 | | | 44.2 | 36.68 | 15.8 | 4.51 | 10.8 | 8.61 |
| Płock-Reja | 49.5 | 98.02 | 29.4 | 14.66 | 1152 | 11.52 | 45.8 | 38.01 | 6.7 | 1.91 | 4.4 | 3.51 |
| Płock-Gimnazjum | | | 31.6 | 15.76 | 432 | 4.32 | 47.8 | 39.67 | 8.6 | 2.45 | 5.4 | 4.3 |
| Radom-Tochtemana | 63.2 | 125.15 | 39.2 | 19.55 | 1217 | 12.17 | 43.8 | 36.35 | 14.3 | 4.08 | 9.9 | 7.89 |
| Siedlce-Konarskiego | 52.1 | 103.17 | 23.3 | 11.62 | 1324 | 13.24 | 52.5 | 43.57 | 5.9 | 1.68 | 4.5 | 3.59 |
| Warszawa-Komunikacyjna | 36.1 | 71.49 | 63.5 | 31.67 | 1630 | 16.3 | | | | | | |
| Warszawa-Marszałkowska | 65.9 | 130.5 | 80.8 | 40.3 | 944 | 9.44 | | | | | | |
| Warszawa-Podlesna | | | | | | | 27.2 | 22.57 | | | | |
| Warszawa-Targówek | 40.8 | 80.79 | 52.8 | 26.33 | 1065 | 10.65 | 35.4 | 29.38 | 25.1 | 7.16 | 7.6 | 6.06 |
| Warszawa-Ursynów | 57.7 | 114.26 | 54.2 | 27.03 | | | 35.5 | 29.46 | 14 | 3.99 | 8.1 | 6.45 |
| Żyrardów-Roosevelta | 58.3 | 115.45 | | | | | | | | | | |

Skala jakości powietrza

| | PM10 - 1h | PM10 - 24h | NO ₂ - 1h | CO - 8h | O ₃ - 1h | O ₃ - 8h | SO ₂ - 1h | SO ₂ - 24h |
|--------------|-----------|------------|----------------------|--------------|---------------------|---------------------|----------------------|-----------------------|
| Bardzo dobry | 0-20 | 0-20 | 0-40 | 0-2000 | 0-24 | 0-24 | 0-70 | 0-25 |
| Dobry | 20-60 | 20-60 | 40-120 | 2000-6000 | 24-72 | 24-72 | 70-210 | 25-50 |
| Umiarkowany | 60-100 | 60-100 | 120-200 | 6000-10000 | 72-120 | 72-120 | 210-350 | 60-100 |
| Dostateczny | 100-140 | 100-140 | 200-280 | 10000-140000 | 120-168 | 120-168 | 350-490 | 100-125 |
| Zły | 140-200 | 140-200 | 280-400 | >14000 | 168-240 | 168-240 | 490-700 | >125 |
| Bardzo zły | >200 | >200 | >400 | | >240 | >240 | >700 | |

Utrudnienia na drogach

Drogi krajowe

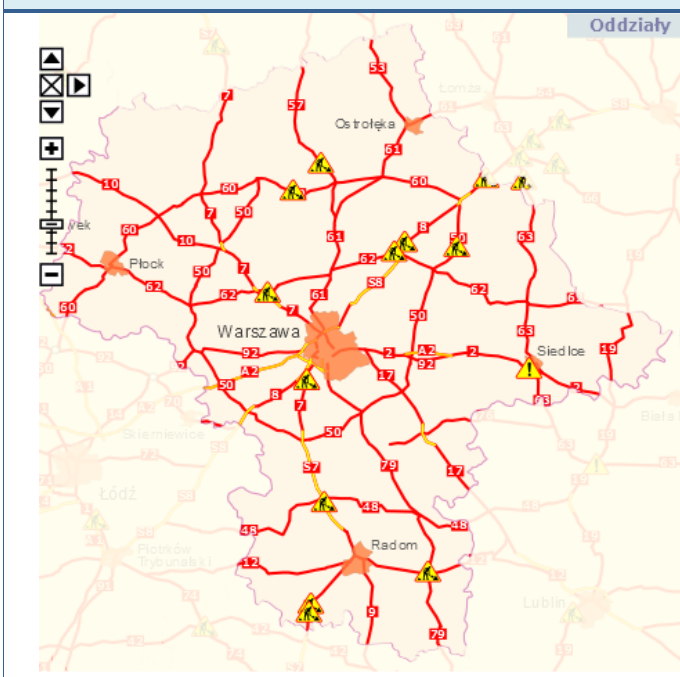

Drogi wojewódzkie



INFORMACJE HYDROLOGICZNO - METEOROLOGICZNE

Rozkład dobowej sumy opadów

Stan wody na głównych rzekach Polski

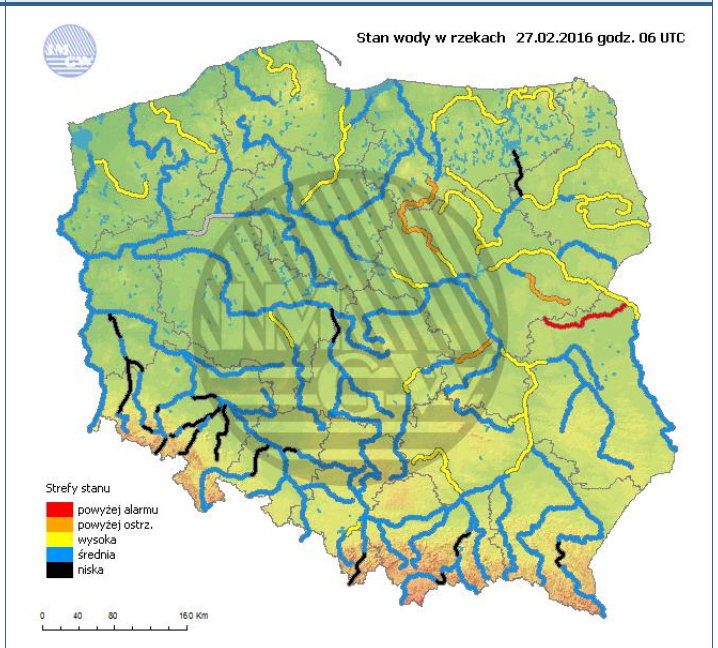
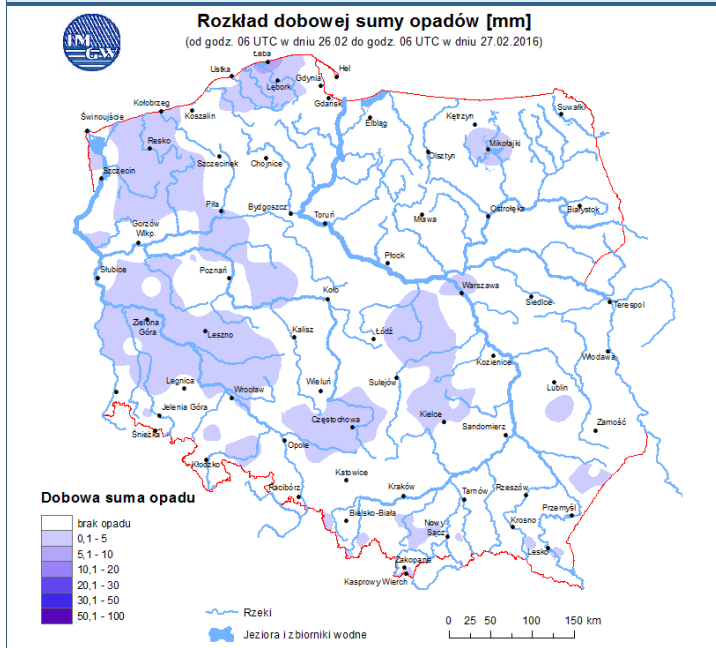

Zjawiska lodowe

Ostrzeżenia hydro/meteo

BRAK

BRAK

Prognoza pogody na dziś

Pogoda na jutro

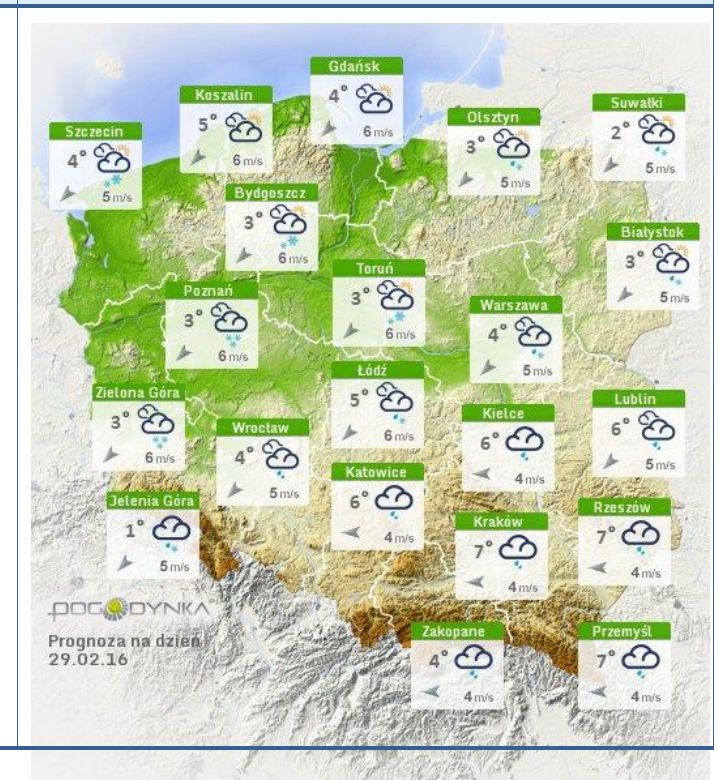

METEOROGRAMY

dla głównych miast województwa mazowieckiego:

Warszawa

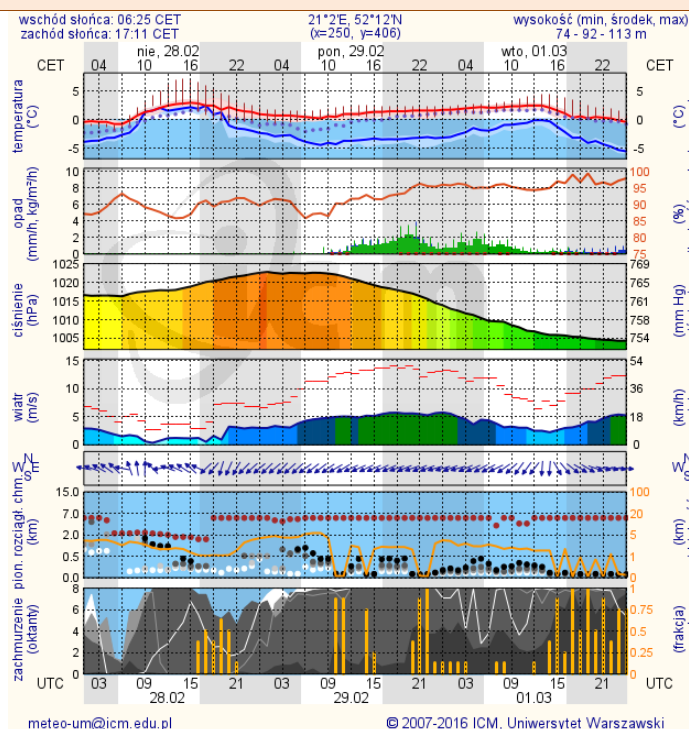

Radom

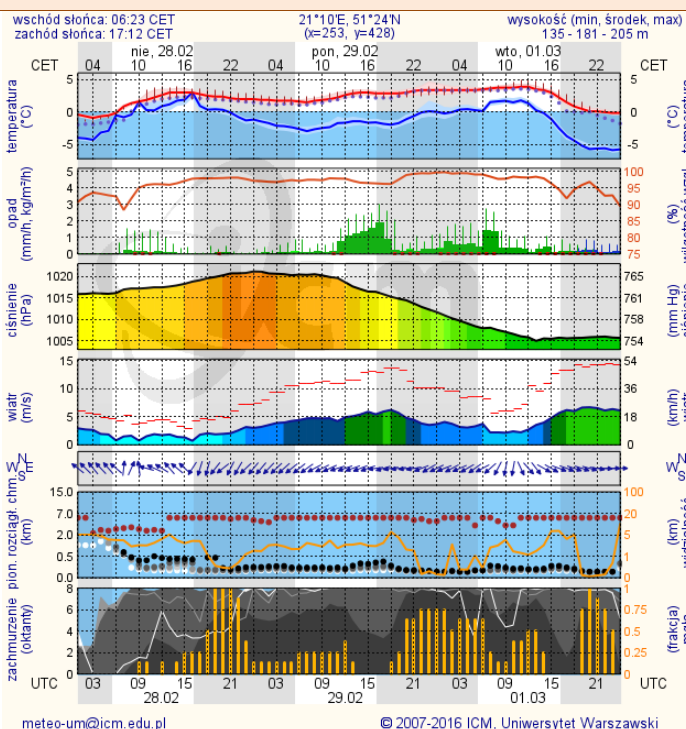

Płock

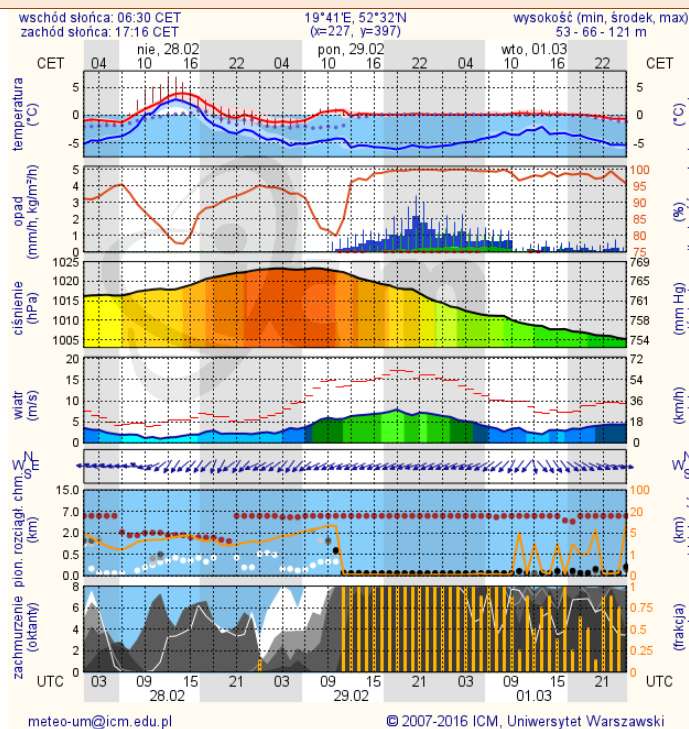

Ciechanów

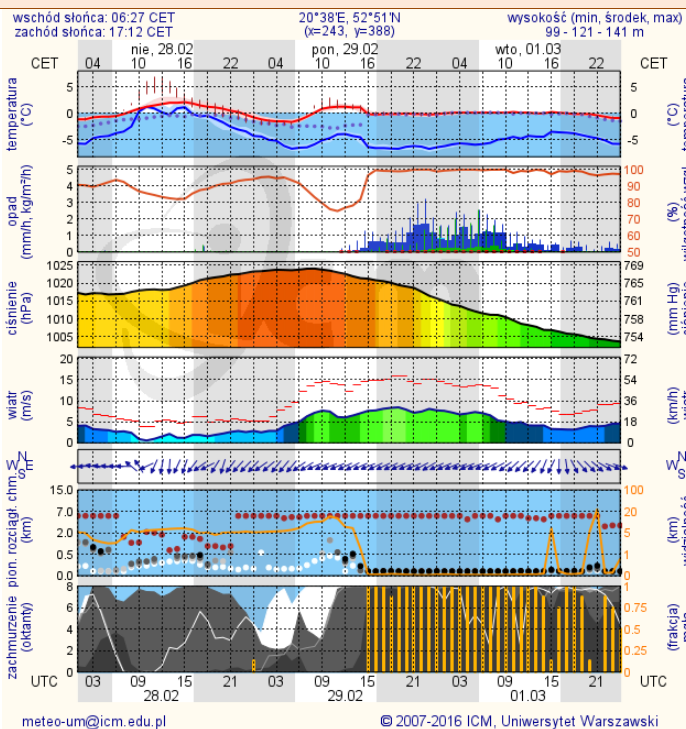

Ostrołęka

wschód słońca: 06:24 CET
zachód słońca: 17:08 CET

21°33'E, 53°3'N
(x=258, y=382)

wysokość (min, środek, max)
90 - 95 - 122 m

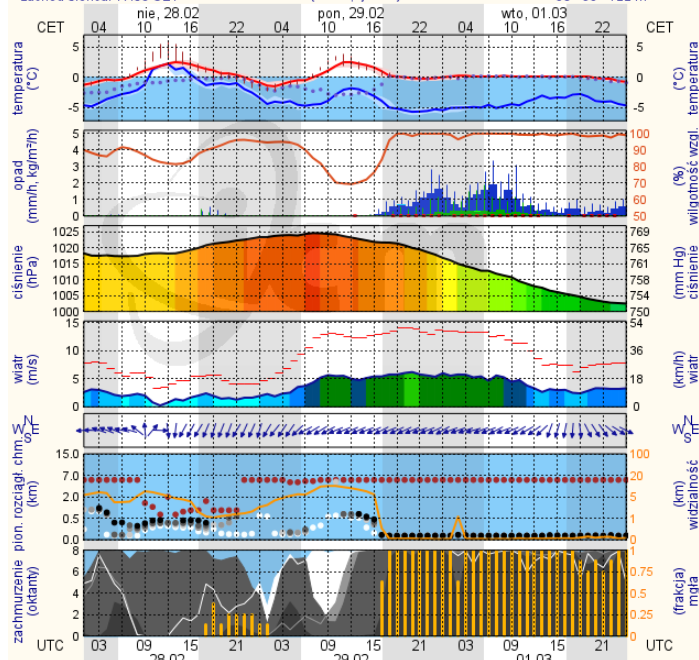

meteo-um@icm.edu.pl

© 2007-2016 ICM, Uniwersytet Warszawski

Siedlce

wschód słońca: 06:20 CET
zachód słońca: 17:07 CET

22°16'E, 52°10'N
(x=271, y=406)

wysokość (min, środek, max)
149 - 164 - 183 m

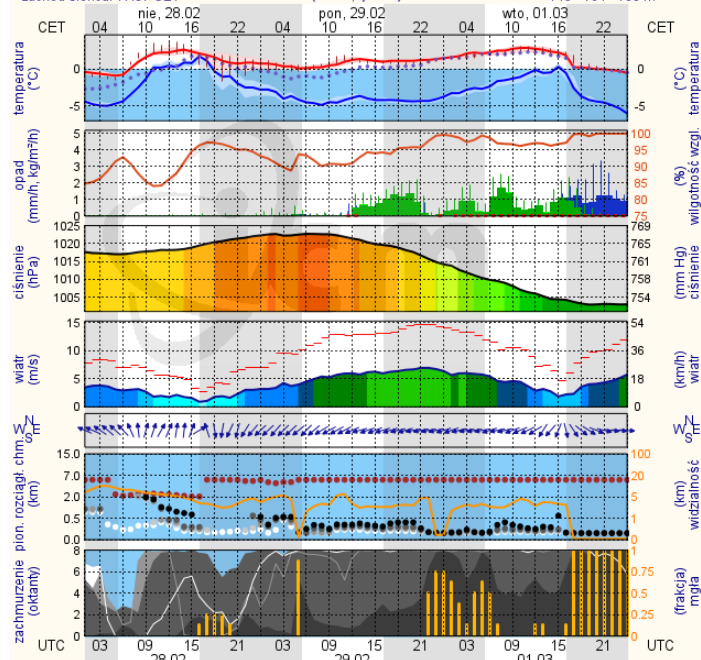

meteo-um@icm.edu.pl

© 2007-2016 ICM, Uniwersytet Warszawski