

**BIULETYN INFORMACYJNY NR 7/2016**  
za okres od 07.01.2016 r. godz. 8.00 do 08.01.2016 r. do godz. 8.00

piątek, 08.01.2016 r.



**Najważniejsze zdarzenia z minionej doby**

- 1. Elektrownia Kozienice** – niski poziom wody, zmniejszenie mocy na blokach energetycznych.
- 2. Nowy Dwór Mazowiecki** – sprawdzanie pirotechniczne pozostawionego bagażu, ewakuowano 800 pasażerów.
- 3. Warszawa, ul. Tyszkiewicza** – awaria wodociągowa, 13 budynków pozbawionych wody. Utrudnienia w ruchu.

**ZESTAWIENIE DANYCH STATYSTYCZNYCH**  
za okres: 07.01.2016 – 08.01.2016 r.

| KOMENDA STOŁECZNA POLICJI  |  | W analizowanym okresie | Od początku roku |
|--|--|------------------------|------------------|
|  | 1) Odnotowano wypadków   | ogółem                 | 0                |
|  |  |                        | 20               |
|  | 2) Ofiary śmiertelne w wypadkach drogowych/ kolejowych/ lotniczych |                        | 0/0/0            |
|  |  |                        | 2                |
|  | 3) Osoby ranne w wypadkach drogowych/kolejowych/lotniczych         |                        | 0/0/0            |
|  |  |                        | 22               |
|  | 4) Utonięcia /wychłodzenia   |                        | 0/0              |
|  |  |                        | 0/5              |
| KOMENDA WOJEWÓDZKA POLICJI   |  | W analizowanym okresie | Od początku roku |
|  | 1) Odnotowano wypadków   | ogółem                 | 1                |
|  |  |                        | 16               |
|  | 2) Ofiary śmiertelne w wypadkach drogowych/ kolejowych/ lotniczych |                        | 0/0/0            |
|  |  |                        | 3                |
|  | 3) Osoby ranne w wypadkach drogowych/kolejowych/lotniczych         |                        | 1/0/0            |
|  |  |                        | 14               |
|  | 4) Utonięcia/wychłodzenia  |                        | 0/0              |
|  |  |                        | 0/2              |
| KOMENDA WOJEWÓDZKA PAŃSTWOWEJ STRAŻY POŻARNEJ                                      |  | W analizowanym okresie | Od początku roku |
|  | 1) Liczba pożarów (w tym pożary traw)                              | ogółem                 | 42               |
|  |  |                        | 346              |
|  | 2) Ofiary śmiertelne w pożarach/zaczadzenia                        |                        | 0/0              |
|  |  |                        | 1/0              |
|  | 3) Osoby ranne w pożarach/zatrute CO                               |                        | 0/0              |
|  |  |                        | 10/2             |
| NADWIŚLAŃSKI ODDZIAŁ STRAŻY GRANICZNEJ   |  | W dniu 07.01.2016      | Od początku roku |
|  | 1) Ruch graniczny: schengen/ non-schengen                          | ogółem                 | 19631/9302       |
|  |  |                        | 150056/75054     |
|  | 2) Złożone wnioski o nadanie statusu uchodźcy                      |                        | 2                |
|  |  |                        | 11               |
|  | 3) Cudzoziemcy, którym odmówiono wjazdu do RP/zatrzymano           |                        | 3/3              |
|  |  |                        | 12/9             |

| UTONIĘCIA    |               | WYCHŁODZENIA |               | ZATRUCIE CO od 01.10.2015 r. |        |
|--------------|---------------|--------------|---------------|------------------------------|--------|
| w ciągu doby | ogółem w roku | w ciągu doby | ogółem w roku | w ciągu doby                 | Ogółem |
| 0            | 1             | 0            | 7             | 0                            | 2      |

**WYKAZ ZGROMADZEŃ PUBLICZNYCH, IMPREZ MASOWYCH I INNYCH WYDARZEŃ planowanych w dniu 08.01.2016 r.**

| Godziny imprezy            | Rodzaj imprezy                | Miejsce/Trasa                                       | Organizator    | Liczba uczestników           | Uwagi  |
|----------------------------|-------------------------------|---|----------------|------------------------------|--|
| 16.00-17.00                | zgromadzenie                  | rondo Dmowskiego, przed wejściem do metra "Centrum" | osoba prywatna | 50                           | apel o wsparcie niezależnych mediów w Polsce   |
| 16.00-19.00<br>19.35-23.00 | masowa artystyczno-rozrywkowa | ul. Łazienkowska 6a, hala Torwar I                  | Param S.J.     | do 5000 (na każdej z imprez) | imprezy pn. Numery Twoich Przyjaciół 998 - 112 |

**ZAGROŻENIA ŚRODOWISKA**

Wyniki pomiarów zanieczyszczeń powietrza za minioną dobę [w µg/m<sup>3</sup>] na automatycznych stacjach WIOŚ w Warszawie

DATA: 07-01-2016 < > Kalendarz Prezentuj dane

| Stacja                 | PM10  |        | NO2   |       | CO    |       | O3    |       | SO2-S1 |       | SO2-S24 |       |
|------------------------|-------|--------|-------|-------|-------|-------|-------|-------|--------|-------|---------|-------|
|                        | µg/m3 | % LV   | µg/m3 | % LV  | µg/m3 | % LV  | µg/m3 | % LV  | µg/m3  | % LV  | µg/m3   | % LV  |
| Belsk-JGFPAN           |       |        | 23.9  | 11.92 | 1351  | 13.51 | 15.4  | 12.78 | 20     | 5.71  | 17.8    | 14.18 |
| Granica-KPN            |       |        | 29    | 14.46 |       |       | 19.8  | 16.43 | 11.7   | 3.34  | 8.7     | 6.93  |
| Legionowo-Zegrzyńska   |       |        | 16.3  | 8.13  |       |       | 21.7  | 18.01 | 7      | 2     | 5.2     | 4.14  |
| Otwock-Brzozowa        |       |        | 29.9  | 14.91 | 1656  | 16.56 | 14.4  | 11.95 | 13.2   | 3.77  | 8.6     | 6.85  |
| Piastów-wP ułaskiego   |       |        | 35.9  | 17.91 |       |       | 8.8   | 7.3   | 35.7   | 10.19 | 19.4    | 15.46 |
| Płock-Reja             | 47.6  | 94.26  | 33.9  | 16.91 | 1387  | 13.87 | 24.8  | 20.58 | 14.4   | 4.11  | 7.9     | 6.29  |
| Płock-Gimnazjum        |       |        | 34.1  | 17.01 | 507   | 5.07  | 16.9  | 14.02 | 17     | 4.85  | 9.6     | 7.65  |
| Radom-Tochtemana       | 55.5  | 109.9  | 30.5  | 15.21 | 1206  | 12.06 | 6.3   | 5.23  | 16.5   | 4.71  | 10      | 7.97  |
| Siedlce-Konarskiego    | 61.1  | 120.99 | 18.9  | 9.43  | 771   | 7.71  | 27.4  | 22.74 | 7.8    | 2.23  | 5.1     | 4.06  |
| Warszawa-Komunikacyjna | 62.5  | 123.76 | 45.9  | 22.89 | 963   | 9.63  |       |       |        |       |         |       |
| Warszawa-Marszałkowska | 67.5  | 133.66 | 52.5  | 26.18 | 1498  | 14.98 |       |       |        |       |         |       |
| Warszawa-Podlesna      |       |        |       |       |       |       | 10.8  | 8.96  |        |       |         |       |
| Warszawa-Targówek      | 51    | 100.99 | 34.2  | 17.06 | 818   | 8.18  | 13.7  | 11.37 | 8.9    | 2.54  | 6.9     | 5.5   |
| Warszawa-Ursynów       | 46.1  | 91.29  | 30.8  | 15.36 |       |       | 12.2  | 10.12 | 14.3   | 4.08  | 12      | 9.56  |
| Żyrardów-Roosevelta    | 55.7  | 110.3  |       |       |       |       |       |       |        |       |         |       |

**Skala jakości powietrza**

|                     | PM10 - 1h | PM10 - 24h | NO <sub>2</sub> - 1h | CO - 8h      | O <sub>3</sub> - 1h | O <sub>3</sub> - 8h | SO <sub>2</sub> - 1h | SO <sub>2</sub> - 24h |
|---------------------|-----------|------------|----------------------|--------------|---------------------|---------------------|----------------------|-----------------------|
| <b>Bardzo dobry</b> | 0-20      | 0-20       | 0-40                 | 0-2000       | 0-24                | 0-24                | 0-70                 | 0-25                  |
| <b>Dobry</b>        | 20-50     | 20-60      | 40-120               | 2000-6000    | 24-72               | 24-72               | 70-210               | 25-60                 |
| <b>Umiarkowany</b>  | 60-100    | 60-100     | 120-200              | 6000-10000   | 72-120              | 72-120              | 210-360              | 60-100                |
| <b>Dostateczny</b>  | 100-140   | 100-140    | 200-280              | 10000-140000 | 120-168             | 120-168             | 360-490              | 100-125               |
| <b>Zły</b>          | 140-200   | 140-200    | 280-400              | >140000      | 168-240             | 168-240             | 490-700              | >125                  |
| <b>Bardzo zły</b>   | >200      | >200       | >400                 |              | >240                | >240                | >700                 |                       |

# Utrudnienia na drogach

## Drogi krajowe

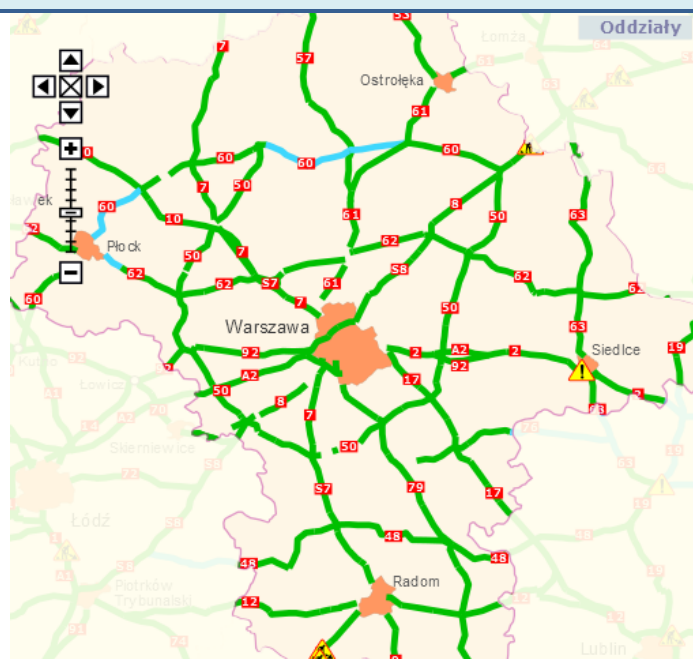

## Drogi wojewódzkie

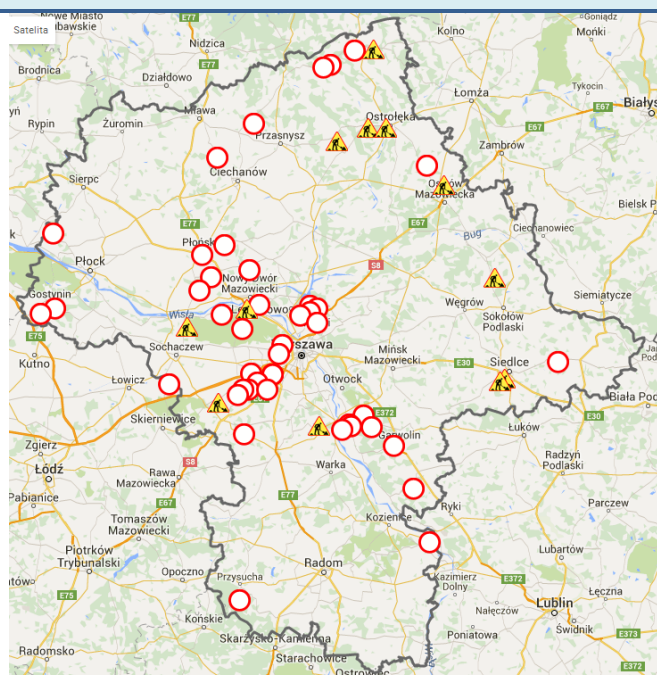

# INFORMACJE HYDROLOGICZNO - METEOROLOGICZNE

## Rozkład dobowej sumy opadów

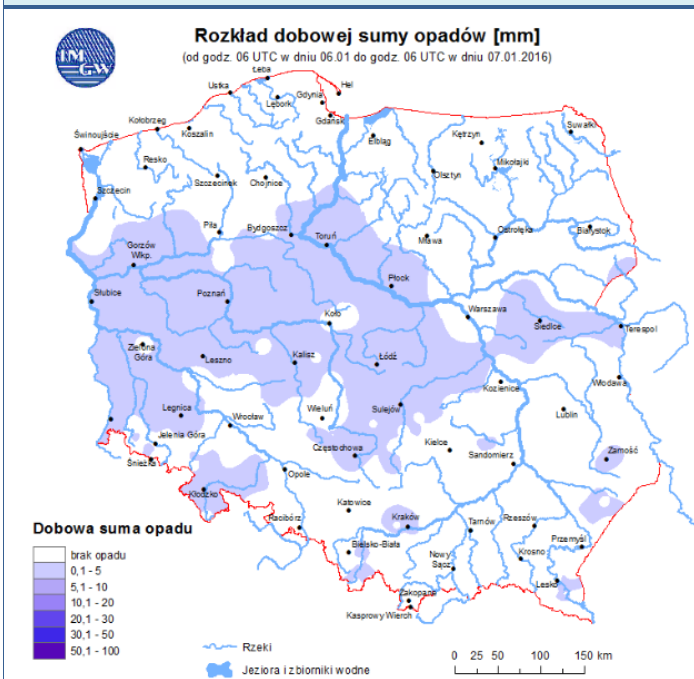

## Stan wody na głównych rzekach Polski

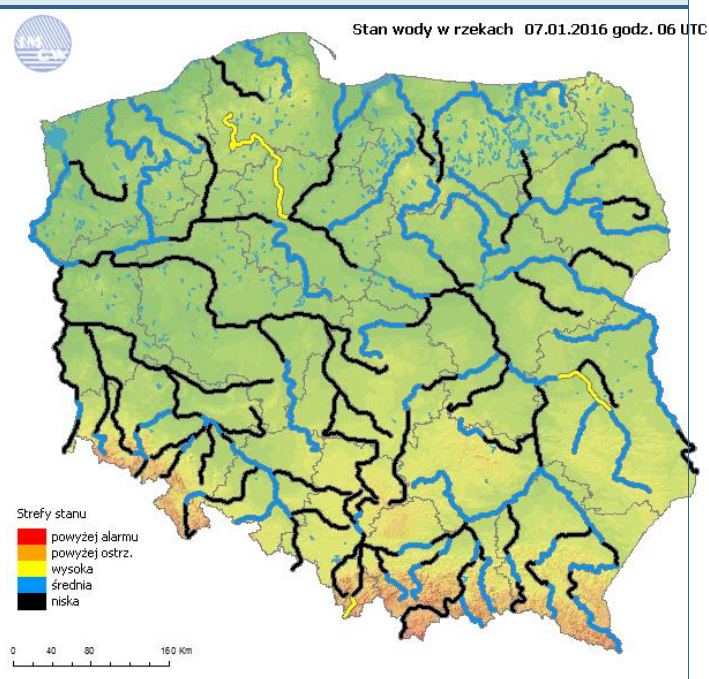

## Zjawiska lodowe

## Ostrzeżenia meteorologiczne

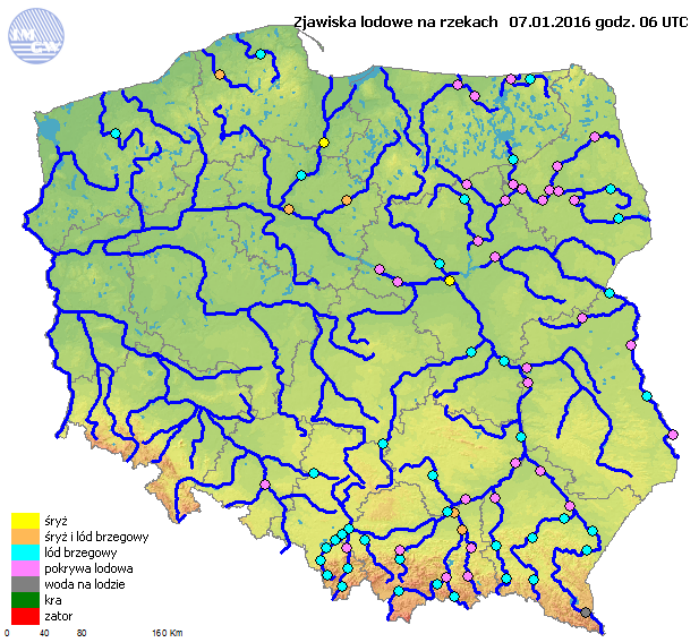

**BRAK**

## ZJAWISKA LODOWE

### Wisła

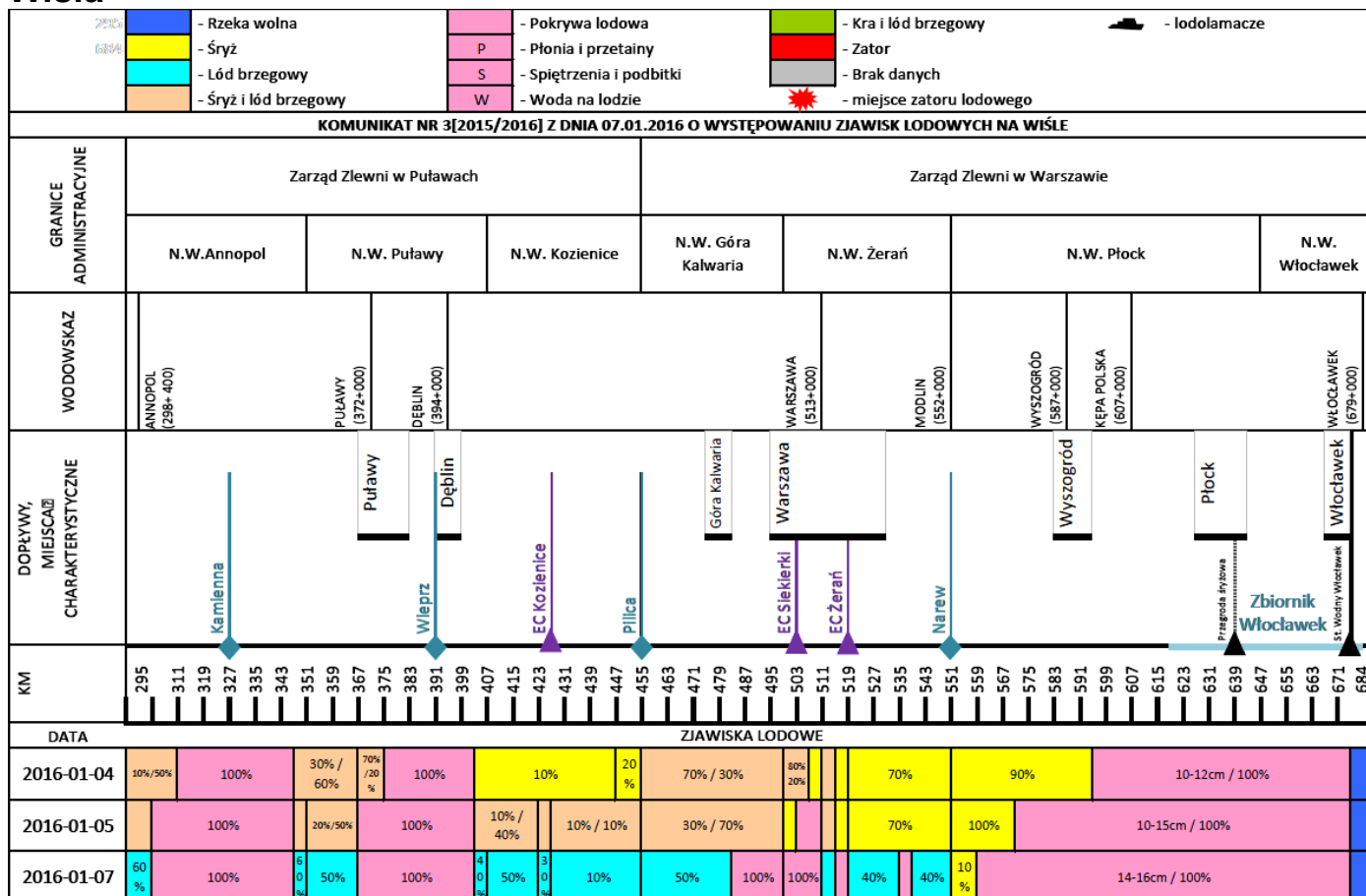



# Bug

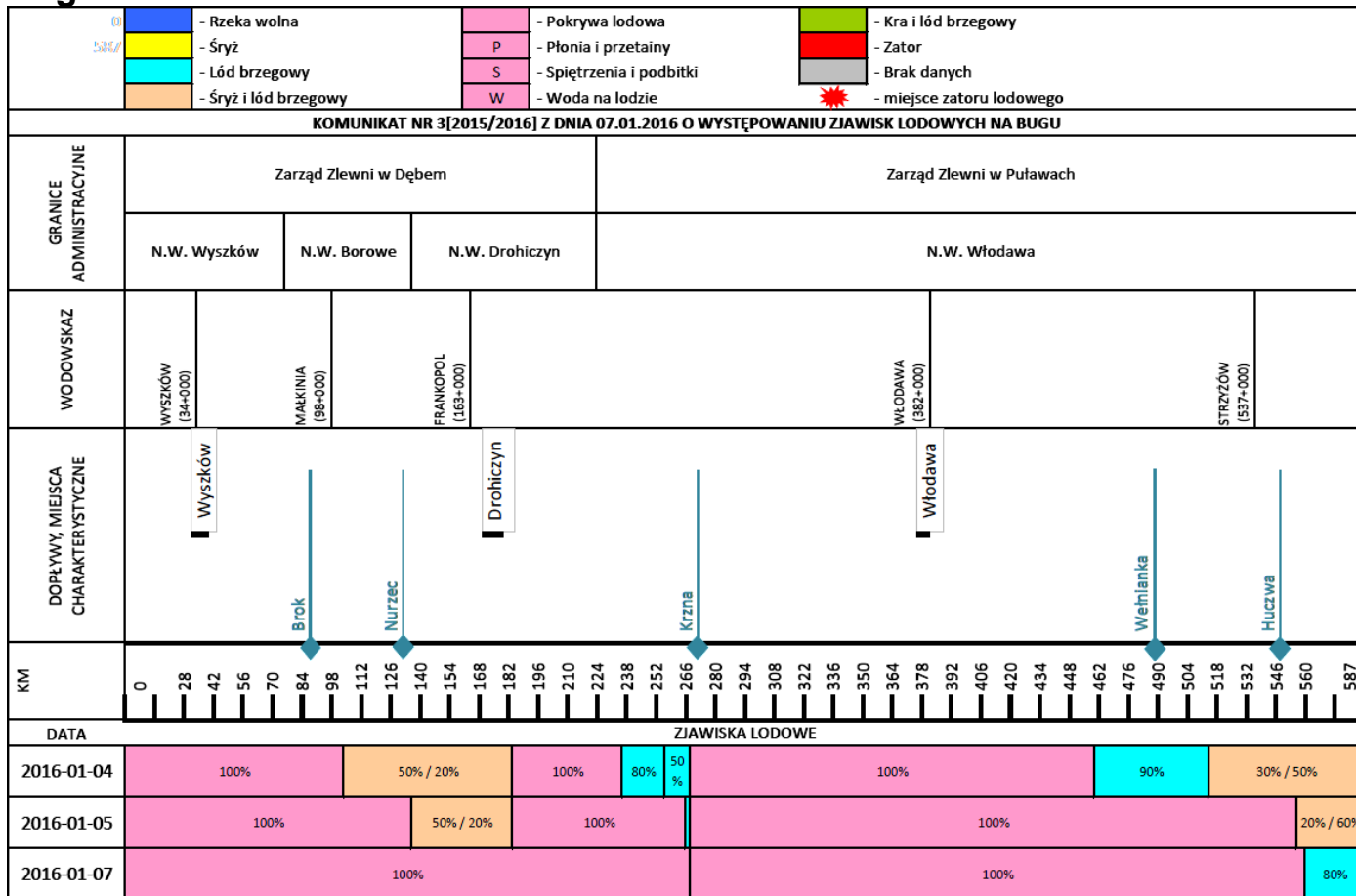

# Narew

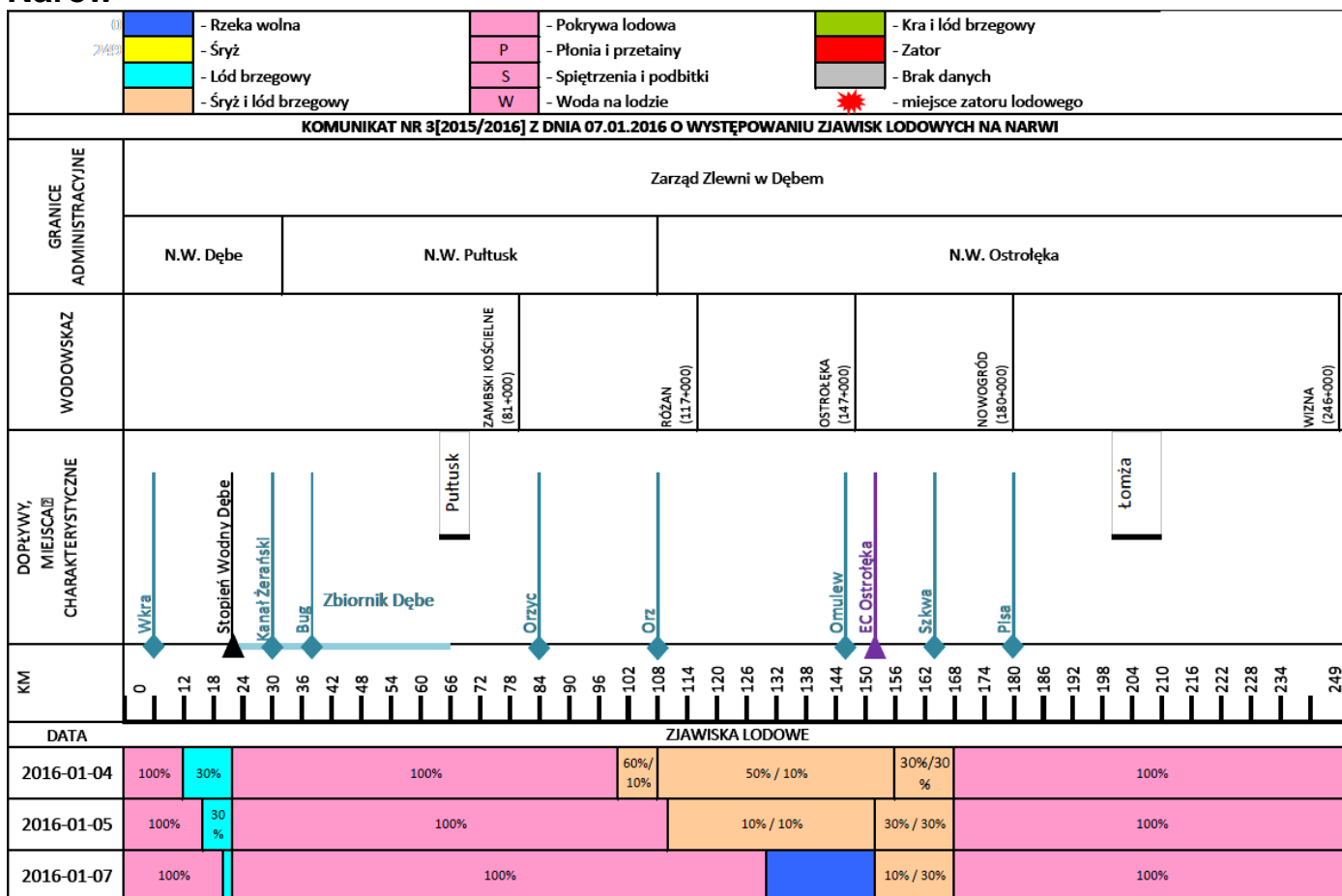

## Prognoza pogody na dziś

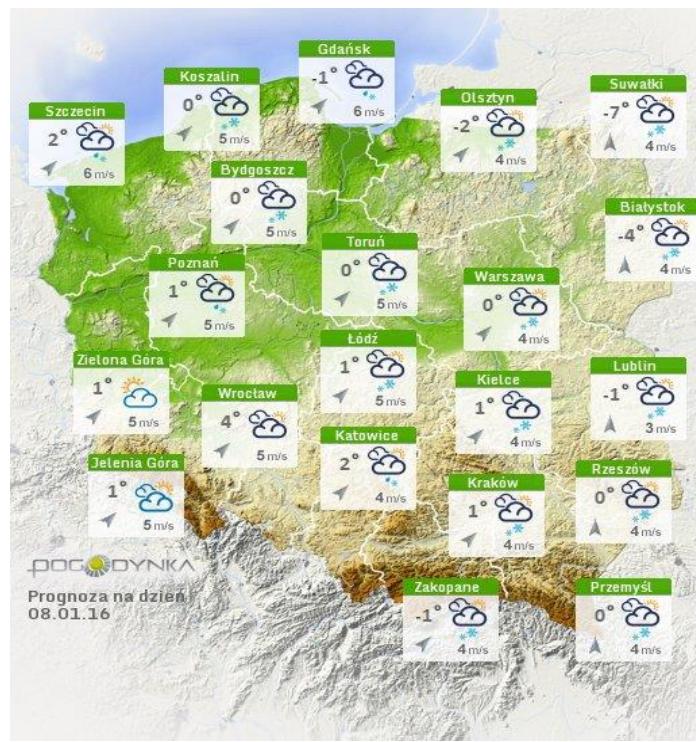

## Pogoda na jutro

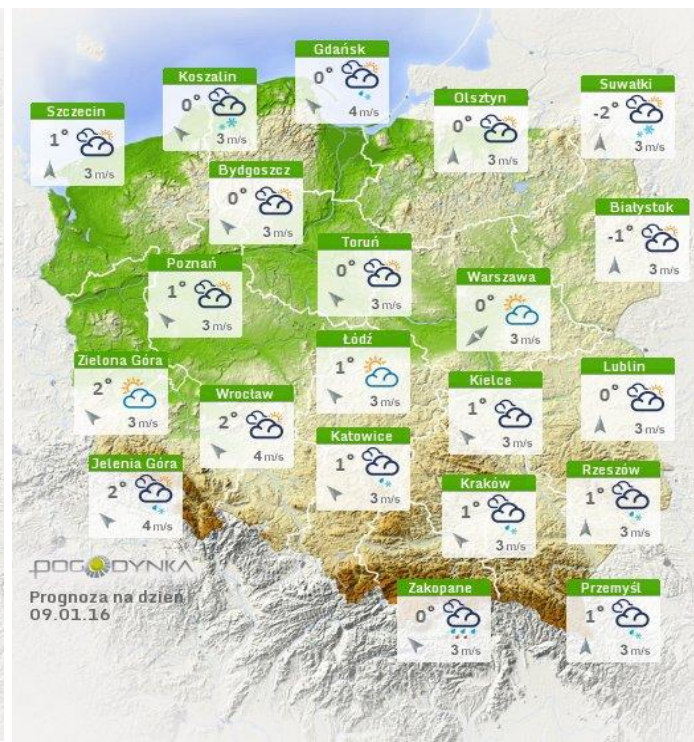

## METEOROGRAMY

dla głównych miast województwa mazowieckiego:

### Warszawa

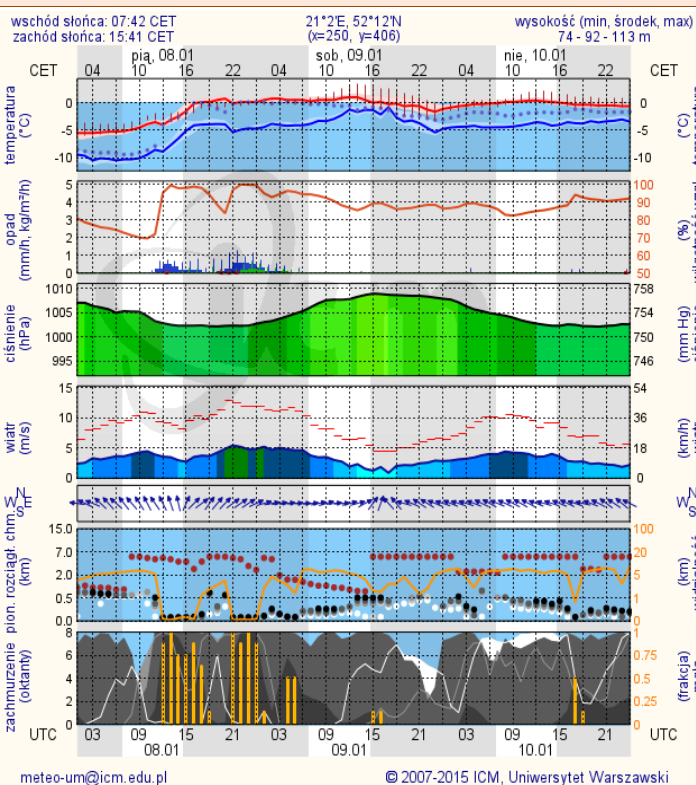

### Radom

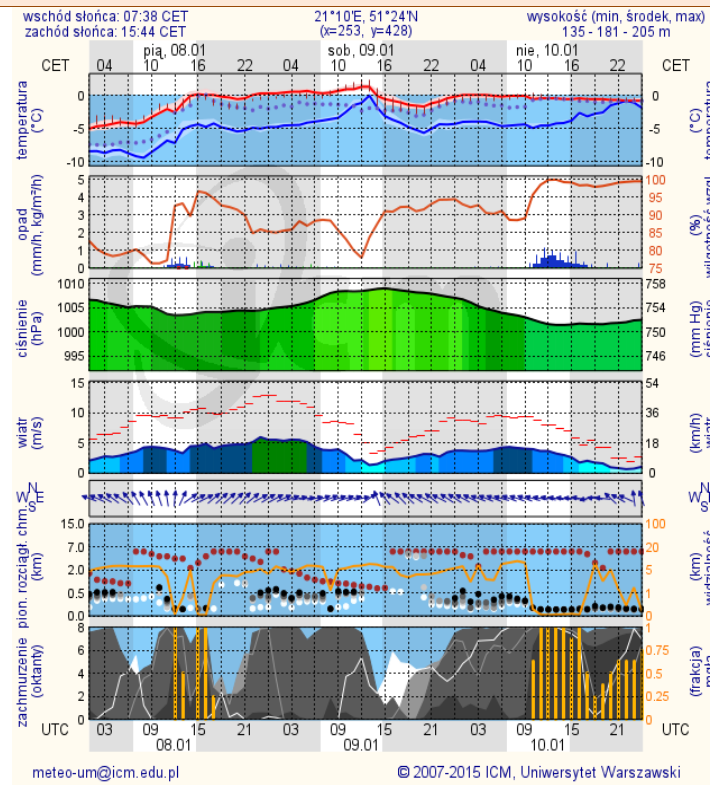



## Płock

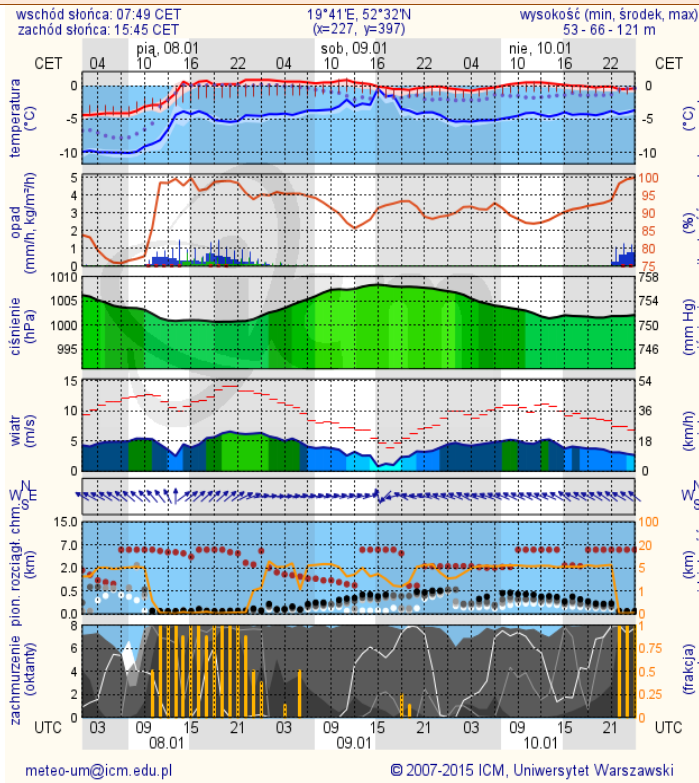

## Ciechanów

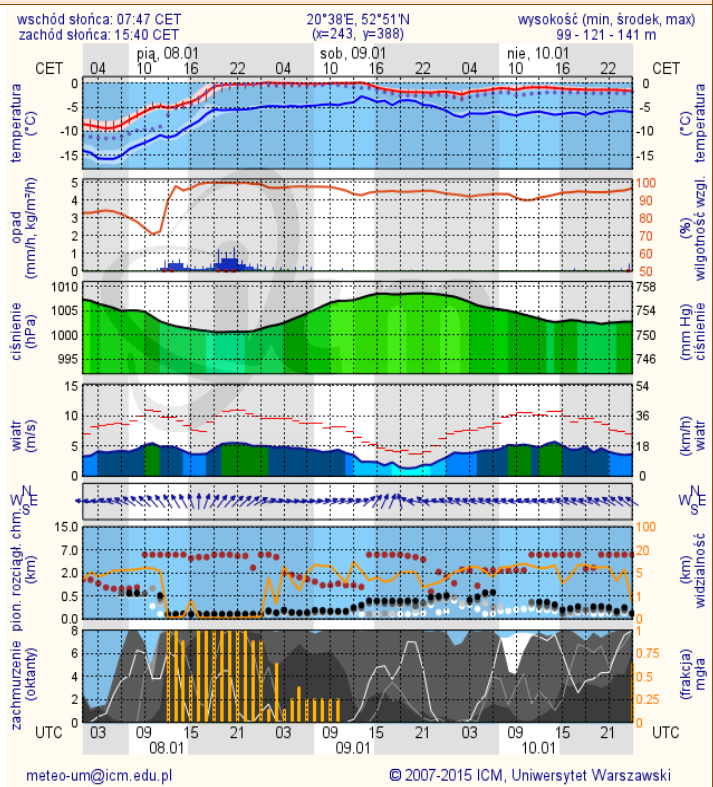

## Ostrołęka

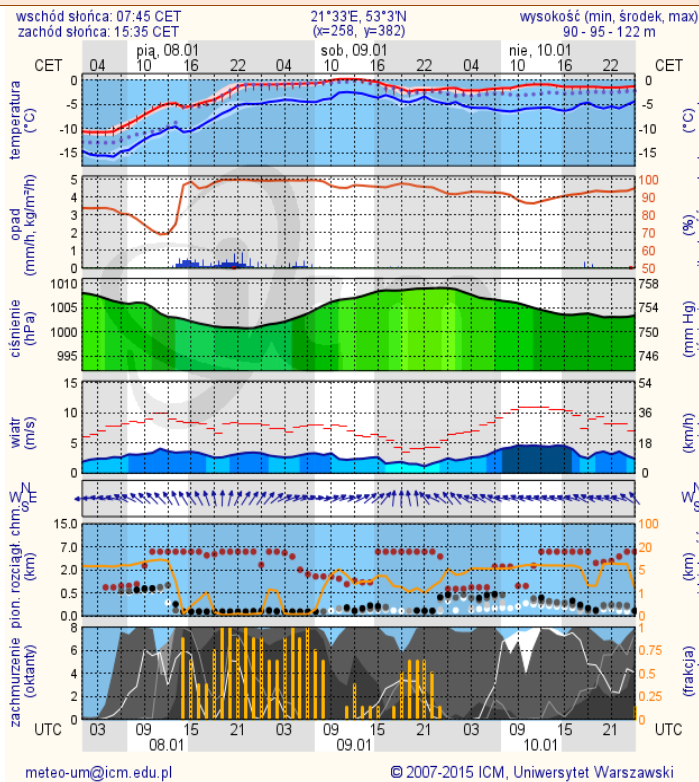

## Siedlce

