

BIULETYN INFORMACYJNY NR 302/2015
za okres od 29.10.2015 r. godz. 8.00 do 30.10.2015 r. do godz. 8.00

piątek, 30.10.2015 r.

Najważniejsze zdarzenia z minionej doby



1. **Magnuszew (pow. kozienicki)** – pożar magazynu ze zniczami.
2. **Warszawa** – zgon w wyniku zacczadzenia.

ZESTAWIENIE DANYCH STATYSTYCZNYCH
za okres: 29.10 – 30.10.2015 r.

| | | | | |
|---|--|--------|-------------------------------|-----------------------------|
|  | KOMENDA STOŁECZNA POLICJI | | W analizowanym okresie | Od początku roku |
| | 1) Odnotowano wypadków | ogółem | 9 | 1907 |
| | 2) Ofiary śmiertelne w wypadkach drogowych/ kolejowych/ lotniczych | | 0/0/0 | 103/12/0 |
| | 3) Osoby ranne w wypadkach drogowych/kolejowych/lotniczych | | 13/0/0 | 2114/1/2 |
| | 4) Utonięcia /wychłodzenia | | 0/0 | 19/0 |
|  | KOMENDA WOJEWÓDZKA POLICJI | | W analizowanym okresie | Od początku roku |
| | 1) Odnotowano wypadków | ogółem | 8 | 1762 |
| | 2) Ofiary śmiertelne w wypadkach drogowych/ kolejowych/ lotniczych | | 1/0/0 | 228/6/3 |
| | 3) Osoby ranne w wypadkach drogowych/kolejowych/lotniczych | | 11/0/0 | 2146/2/2 |
| | 4) Utonięcia/wychłodzenia | | 0/0 | 38/1 |
|  | KOMENDA WOJEWÓDZKA PAŃSTWOWEJ STRAŻY POŻARNEJ | | W analizowanym okresie | Od początku roku |
| | 1) Liczba pożarów (w tym pożary traw) | ogółem | 43 | 24662 |
| | 2) Ofiary śmiertelne w pożarach/zacczadzenia | | 0/1 | 606/5 |
| | 3) Osoby ranne w pożarach/zatrute CO | | 0/0 | 367/11 |
|  | NADWIŚLAŃSKI ODDZIAŁ STRAŻY GRANICZNEJ | | W dniu 29.10.2015 r. | Od początku roku |
| | 1) Ruch graniczny: schengen/ non-schengen | ogółem | 51158/20191 | 8709319/ 3765841 |
| | 2) Złożone wnioski o nadanie statusu uchodźcy | | 5 | 878 |
| | 3) Cudzoziemcy, którym odmówiono wjazdu do RP/zatrzymano | | 0/2 | 384/881 |

| UTONIĘCIA | | WYCHŁODZENIA | | ZATRUCIE CO od 01.10.2014 r. | |
|--------------|---------------|--------------|---------------|---------------------------------|--------|
| w ciągu doby | ogółem w roku | w ciągu doby | ogółem w roku | w ciągu doby | Ogółem |
| --- | 57 | --- | 1 | --- | 24 |

WYKAZ ZGROMADZEŃ PUBLICZNYCH, IMPREZ MASOWYCH I INNYCH WYDARZEŃ planowanych w dniu 30.10.2015 r.

| Godziny imprezy | Rodzaj imprezy | Miejsce/Trasa | Organizator | Liczba uczestników | Uwagi |
|--|----------------|---|------------------------------------|---------------------------------------|------------------------------|
| 18.00-18.20 zgromadzenie 18.20-22.00 przejazd | zgromadzenie | zbiórka na placu Zamkowym (zgromadzenie), przejazd ulicami: Senatorska, Miodowa, Kapucyńska, al. Solidarności, Towarowa, pl. Zawiszy, Grójecka, Bitwy Warszawskiej 1920r., Szczęśliwicka, Dickensa, Pawińskiego, Pruszkowska, Żwirki i Wigury, Raclawicka, Odyńca, Puławska, pl. Unii Lubelskiej, Bagatela, al. Ujazdowskie, Nowy Świat, Krakowskie Przedmieście | Stowarzyszenie Zielone Mazowsze | 700 - 1200 (zależnie od pogody) | Warszawska Masa Krytyczna |
| 19.30 | religijna | ul. Twarda 6, Synagoga Nożyków | Ambasada Izraela w Warszawie | 526 | Modlitwa Szabatowa |

ZAGROŻENIA ŚRODOWISKA

Wyniki pomiarów zanieczyszczeń powietrza za minioną dobę [w µg/m³] na automatycznych stacjach WIOŚ w Warszawie

| DATA | 28-10-2015 | | Kalendarz | | Prezentuj dane | | | | | | | |
|------------------------|------------|-------|-----------|-------|----------------|-------|-------|-------|--------|-------|---------|-------|
| Stacja | PM10 | | NO2 | | CO | | O3 | | SO2-S1 | | SO2-S24 | |
| | µg/m3 | % LV | µg/m3 | % LV | µg/m3 | % LV | µg/m3 | % LV | µg/m3 | % LV | µg/m3 | % LV |
| Belsk-IGFPAN | | | 35.5 | 17.71 | 647 | 6.47 | 46.3 | 38.42 | 62.5 | 17.83 | 18 | 14.34 |
| Granica-KPN | | | 31.7 | 15.81 | | | 17.1 | 14.19 | 11 | 3.14 | 3.5 | 2.79 |
| Legionowo-Ze grzyńska | | | 16.4 | 8.18 | | | 43.5 | 36.1 | 7.2 | 2.05 | 5.2 | 4.14 |
| Piastów-Pułaskiego | | | 48.6 | 24.24 | | | 42.7 | 35.44 | 13.2 | 3.77 | 9.8 | 7.81 |
| Płock-Reja | 30.4 | 60.2 | 46 | 22.94 | 853 | 8.53 | | | 7.3 | 2.08 | 2.9 | 2.31 |
| Płock-Gimnazjum | | | 45.8 | 22.84 | 551 | 5.51 | 32.9 | 27.3 | 7.1 | 2.03 | 2.2 | 1.75 |
| Radom-To chtemana | 34.6 | 68.51 | 43.8 | 21.85 | 1206 | 12.06 | 37.7 | 31.29 | 35.9 | 10.24 | 9.4 | 7.49 |
| Siedlce-Konarskiego | 45.8 | 90.69 | 30.4 | 15.16 | 2215 | 22.15 | 44.9 | 37.26 | 4.2 | 1.2 | 3 | 2.39 |
| Warszawa-Komunikacyjna | 45 | 89.11 | 66.5 | 33.17 | 1249 | 12.49 | | | | | | |
| Warszawa-Marszałkowska | | | 90.2 | 44.99 | 2190 | 21.9 | | | | | | |
| Warszawa-Podlesna | | | | | | | 38.2 | 31.7 | | | | |
| Warszawa-Targówek | 41.2 | 81.58 | 43 | 21.45 | 1748 | 17.48 | 44.1 | 36.6 | 5.8 | 1.65 | 3.3 | 2.63 |
| Warszawa-Ursynów | 30.7 | 60.79 | 42.1 | 21 | | | 49.1 | 40.75 | 5.9 | 1.68 | 4.2 | 3.35 |
| Żyrardów-Roosevelta | 31.8 | 62.97 | 33.8 | 16.86 | | | 50.8 | 42.16 | 23.2 | 6.62 | 5.8 | 4.62 |

Skala jakości powietrza

| | PM10 - 1h | PM10 - 24h | NO ₂ - 1h | CO - 8h | O ₃ - 1h | O ₃ - 8h | SO ₂ - 1h | SO ₂ - 24h |
|--------------|-----------|------------|----------------------|--------------|---------------------|---------------------|----------------------|-----------------------|
| Bardzo dobry | 0-20 | 0-20 | 0-40 | 0-2000 | 0-24 | 0-24 | 0-70 | 0-25 |
| Dobry | 20-60 | 20-60 | 40-120 | 2000-6000 | 24-72 | 24-72 | 70-210 | 25-60 |
| Umiarkowany | 60-100 | 60-100 | 120-200 | 6000-10000 | 72-120 | 72-120 | 210-360 | 60-100 |
| Dostateczny | 100-140 | 100-140 | 200-280 | 10000-140000 | 120-168 | 120-168 | 360-490 | 100-125 |
| Zły | 140-200 | 140-200 | 280-400 | >140000 | 168-240 | 168-240 | 490-700 | >125 |
| Bardzo zły | >200 | >200 | >400 | | >240 | >240 | >700 | |

Utrudnienia na drogach

Drogi krajowe

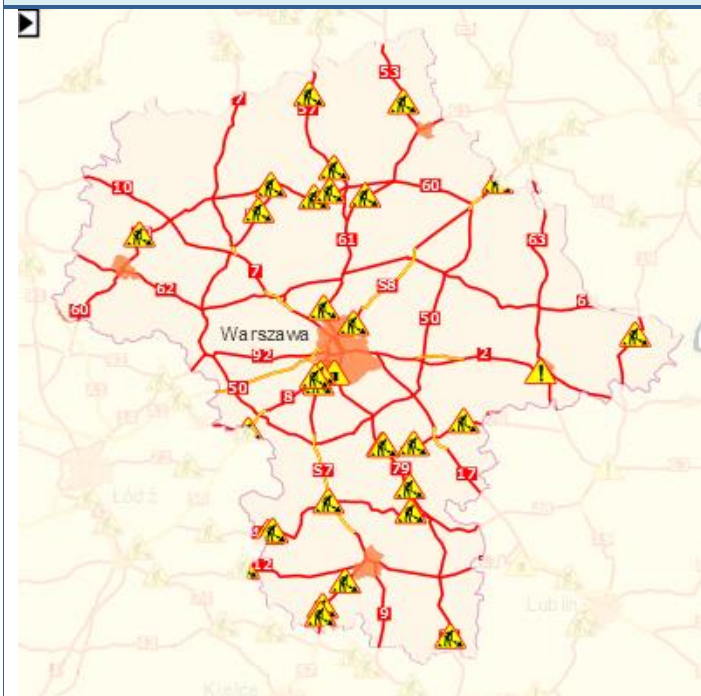

Drogi wojewódzkie

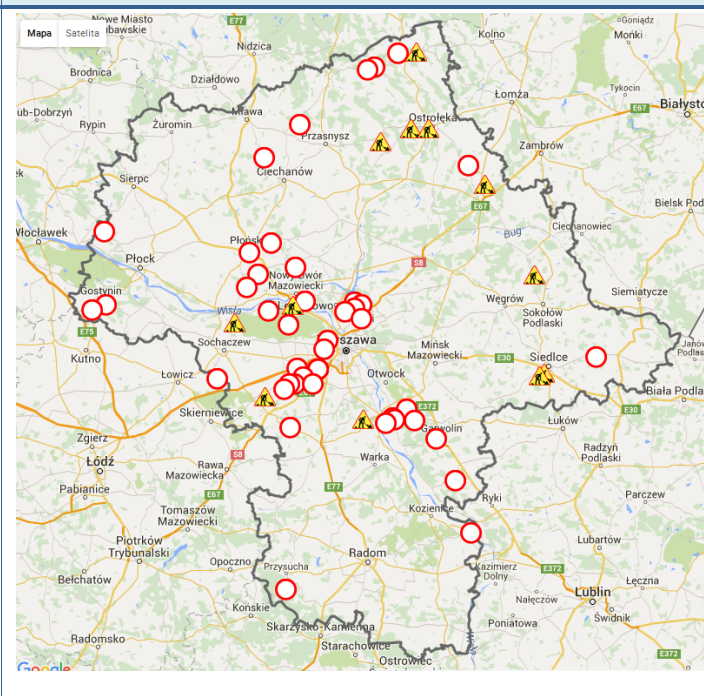

INFORMACJE HYDROLOGICZNO - METEOROLOGICZNE

Rozkład dobowej sumy opadów

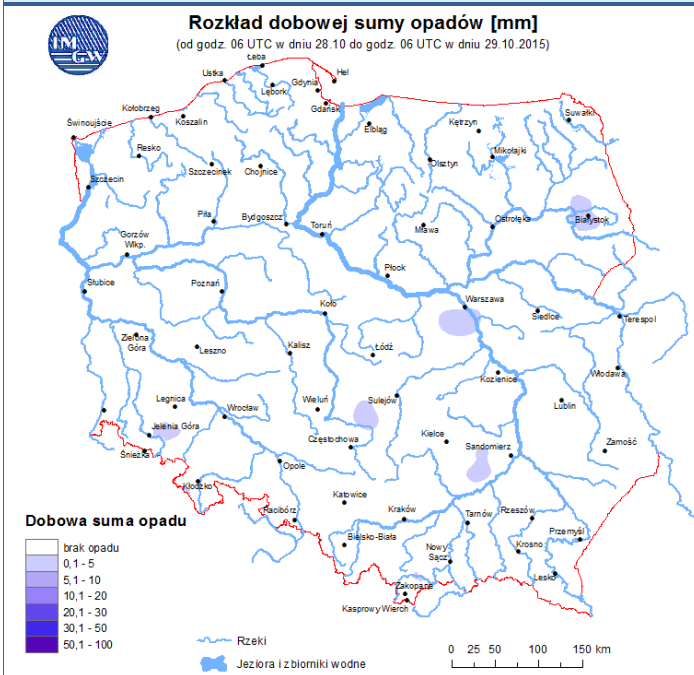

Stan wody na głównych rzekach Polski

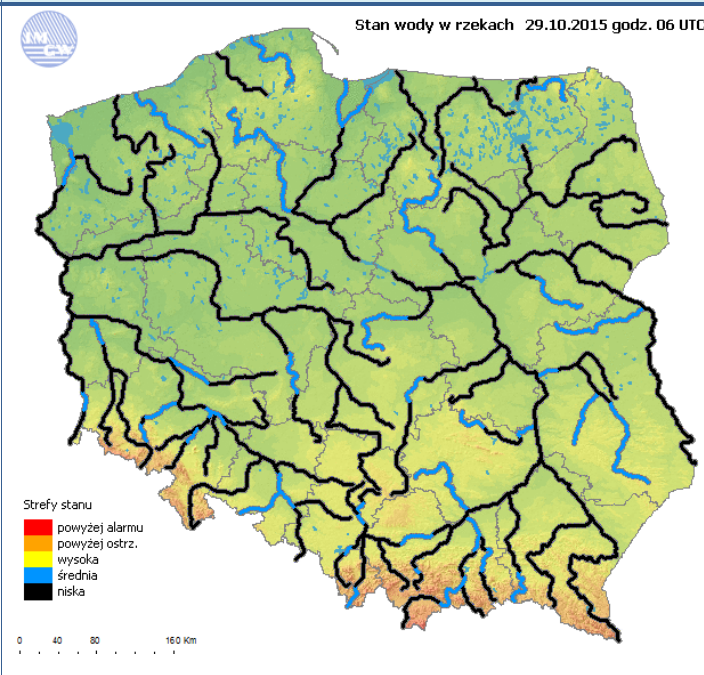

Prognoza pogody na dziś

Pogoda na jutro

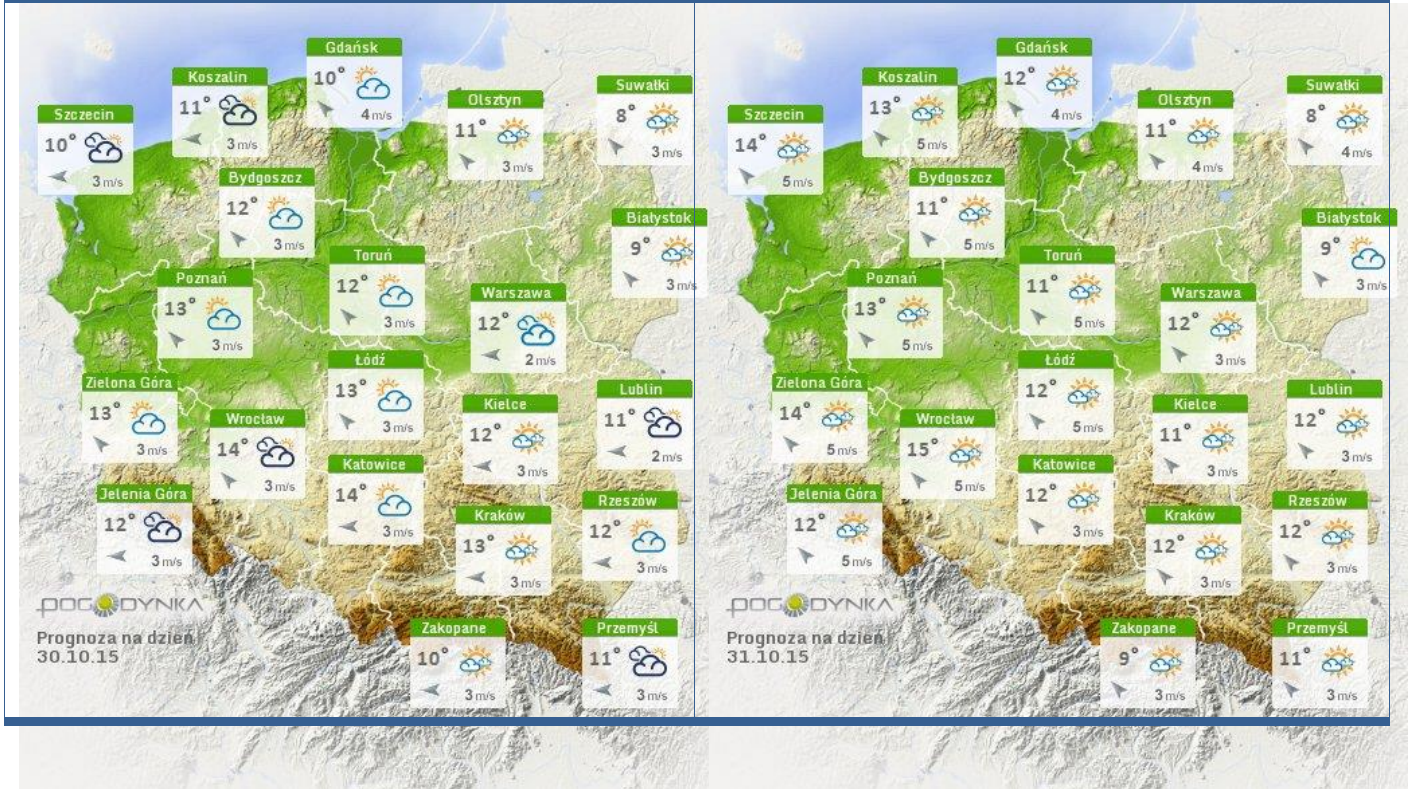

Ostrzeżenia hydro/meteorologiczne

Brak

