

BIULETYN INFORMACYJNY NR 281/2015
za okres od 08.10.2015 r. godz. 8.00 do 09.10.2015 r. do godz. 8.00

piątek, 09.10.2015 r.

Najważniejsze zdarzenia z minionej doby



1. **Wyszków** – uszkodzenie suwnicy przemysłowej, 1osoba ranna, 1 ofiara śmiertelna
2. **Warszawa** – zgromadzenie NSZZ Solidarność przed gmachem MPiPS.
3. **Siedlce** – rozpylenie nieznannej substancji w centrum handlowym.
4. **Barycz Stary** pow. zwoleński – uderzenie samochodu w budynek mieszkalny.

ZESTAWIENIE DANYCH STATYSTYCZNYCH
za okres: 08.10 – 09.10.2015 r.

|  | KOMENDA STOŁECZNA POLICJI | | W analizowanym okresie | Od początku roku |
|---|---|--------|------------------------|------------------------|
| | 1) Odnotowano wypadków | ogółem | 7 | 1762 |
| 2) Ofiary śmiertelne w wypadkach drogowych/ kolejowych/ lotniczych | | 2/0/0 | 101/12/0 | |
| 3) Osoby ranne w wypadkach drogowych/kolejowych/lotniczych | | 7/0/0 | 1929/1/2 | |
| 4) Utonięcia /wychłodzenia | | 0/0 | 19/0 | |
|  | KOMENDA WOJEWÓDZKA POLICJI | | W analizowanym okresie | Od początku roku |
| | 1) Odnotowano wypadków | ogółem | 5 | 1603 |
| 2) Ofiary śmiertelne w wypadkach drogowych/ kolejowych/ lotniczych | | 2/0/0 | 198/6/3 | |
| 3) Osoby ranne w wypadkach drogowych/kolejowych/lotniczych | | 8/0/0 | 1965/2/2 | |
| 4) Utonięcia/wychłodzenia | | 0/0 | 37/1 | |
|  | KOMENDA WOJEWÓDZKA PAŃSTWOWEJ STRAŻY POŻARNEJ | | W analizowanym okresie | Od początku roku |
| | 1) Liczba pożarów (w tym pożary traw) | ogółem | 62 | 23816 |
| 2) Ofiary śmiertelne w pożarach/zaczadzenia | | 0/0 | 47/4 | |
| 3) Osoby ranne w pożarach/zatrute CO | | 0/0 | 329/11 | |
|  | NADWIŚLAŃSKI ODDZIAŁ STRAŻY GRANICZNEJ | | W analizowanym okresie | Od 1 października 2015 |
| | 1) Ruch graniczny: schengen/ non-schengen | ogółem | 31182/11942 | 197780/74307 |
| 2) Złożone wnioski o nadanie statusu uchodźcy | | 3 | 18 | |
| 3) Cudzoziemcy, którym odmówiono wjazdu do RP/zatrzymano | | 0/9 | 4/28 | |

| UTONIĘCIA | | WYCHŁODZENIA | | ZATRUCIE CO od 01.10.2014 r. | |
|--------------|---------------|--------------|---------------|---------------------------------|--------|
| w ciągu doby | ogółem w roku | w ciągu doby | ogółem w roku | w ciągu doby | Ogółem |
| --- | 56 | --- | 1 | --- | 24 |

WYKAZ ZGROMADZEŃ PUBLICZNYCH, IMPREZ MASOWYCH I INNYCH WYDARZEŃ planowanych w dniu 08.10.2015 r.

| Godziny imprezy | Rodzaj imprezy | Miejsce/Trasa | Organizator | Liczba osób | Uwagi |
|-----------------|-------------------------------|--|-----------------------|-------------|--|
| 9.00-22.00 | inne | ul. Łazienkowska 6a, hala Torwar II | G-Pharma Consulting | - | III kongres naukowy pn. "Nasza Ginekologia" |
| 13.00-15.00 | dypłomatyczna | ul. Myśliwiecka 4, rezydencja Ambasadora Hiszpanii | Ambasada Hiszpanii | ok. 500 | przyjęcie z okazji święta narodowego |
| 18.00-20.00 | zgromadzenie | Rondo Dmowskiego, przed wejściem do metra "Centrum" | osoba prywatna | ok. 20 | akcja informacyjna w sprawie Rajfa Badawiego |
| bdb | inne | ul. Wiertnicza 58 - Ambasada Białorusi | Ambasada Białorusi | - | wybory Prezydenta Białorusi |
| bdb | masowa artystyczno-rozrywkowa | ul. Pileckiego 122, Arena Ursynów | Good Music Poductinos | do 2316 | koncert pn. "Piaf! The Show" |
| bdb | masowa artystyczno-rozrywkowa | ul. Mory 8, Hala Najwyższych Napięć Instytutu Energetyki | GROOVE CONTROL EVENTS | do 2500 | impreza pn. "Instytut" |

SUSZA W ROLNICTWIE

Na terenie województwa mazowieckiego powołano **293** komisje terenowe w **37** powiatach.

Szacunkowa liczba poszkodowanych gospodarstw zgłoszonych przez JST – **68 902**

Szacunkowa ilość użytków rolnych dotkniętych suszą zgłoszonych przez JST – **452 514 ha**

DANE Z PRZEKAZANYCH PROTOKOŁÓW

| LP. | JST, które złożyły protokoły do MUW | Liczba poszkodowanych gospodarstw = liczba protokołów | Powierzchnia użytków rolnych dotkniętych suszą – ha | Wielkość strat w uprawach rolnych – zł |
|-----|-------------------------------------|---|---|--|
| 1 | Czosnów | 18 | 111 | 207 710 |
| 2 | Załuski | 158 | 978 | 10 494 298 |
| 3 | Miasto Przasnysz | 6 | 25 | 96 492 |
| 4 | Stupsk | 69 | 895 | 2 544 241 |
| 5 | Świercze | 19 | 91 | 286 564 |
| 6 | Ilów | 230 | 1348 | 16 565 121 |
| 7 | Ojrzeń | 114 | 897 | 2 789 496 |
| 8 | Pomiechówek | 83 | 629 | 3 943 702 |
| 9 | Winnica | 44 | 249 | 1 671 754 |
| 10 | Raciąż | 12 | 43 | 96 180 |
| 11 | Nowe Miasto | 85 | 493 | 1 298 440 |
| 12 | Miasto Gostynin | 8 | 98 | 378 411 |
| 13 | Brudzeń Duży | 164 | 1 065 | 3 688 858 |
| 14 | Wyszogród | 57 | 330 | 3 088 063 |
| 15 | Szydłowo | 81 | 1102 | 2 777 328 |
| 16 | Opinogóra Górna | 21 | 139 | 481 800 |
| 17 | Miasto Mława | 5 | 34 | 92 136 |
| 18 | Zakroczym | 68 | 354 | 7 101 580 |

WOJEWÓDZKIE CENTRUM ZARZĄDZANIA KRYZYSOWEGO

Plac Bankowy 3/5, 00-950 Warszawa, tel.: (22) 595-13-00; 595-13-01; 987; fax.: (22) 620-19-40; 695-63-53;

www.mazowieckie.pl

| | | | | |
|----|---------------------|-----|-------|------------|
| 19 | Lipowiec Kościelny | 100 | 882 | 2 397 880 |
| 20 | Radzanów | 22 | 146 | 386 282 |
| 21 | Halinów | 18 | 82 | 474 289 |
| 22 | Gzy | 28 | 229 | 729 320 |
| 23 | Nowy Duninów | 34 | 271 | 648884 |
| 24 | Regimin | 14 | 82 | 837 437 |
| 25 | Wiśniewo | 38 | 311 | 949 817 |
| 26 | Wieczfnia Kościelna | 70 | 907 | 2 671 104 |
| 27 | Brochów | 68 | 336 | 972 271 |
| 28 | Kuczbork – Osada | 100 | 598 | 1 658 525 |
| 29 | Joniec | 64 | 413 | 1 563 992 |
| 30 | Żuromin | 89 | 367 | 1 268 916 |
| 31 | Brwinów | 45 | 548 | 8 571 962 |
| 32 | Radzanowo | 162 | 1 295 | 5089585 |
| 33 | Strzegowo | 461 | 3 897 | 11 344 761 |
| 34 | Siemiątkowo | 102 | 936 | 2 780 601 |
| 35 | Płońsk | 202 | 1 885 | 10 322 269 |
| 36 | Raszyn | 50 | 276 | 3 916 862 |
| 37 | Grudusk | 42 | 393 | 1 450 772 |
| 38 | Biezuń | 314 | 3 153 | 9 177 533 |
| 39 | Rościszewo | 157 | 1 213 | 3 201 640 |
| 40 | Bielsk | 199 | 1 839 | 6 597 255 |
| 41 | Gostynin | 39 | 667 | 1 847 560 |
| 42 | Mała Wieś | 120 | 904 | 4 267 548 |
| 43 | Jednoróżec | 33 | 556 | 1 382 142 |
| 44 | Dzierżążnia | 237 | 2 250 | 12 183 821 |
| 45 | Lubowidz | 202 | 202 | 3 218 891 |
| 46 | Szreńsk | 75 | 918 | 1 409 413 |
| 47 | Dzierzgowo | 75 | 616 | 1 745 193 |
| 48 | Baboszewo | 514 | 4 977 | 19 767 497 |
| 49 | Raciąż | 191 | 1808 | 6 095 657 |
| 50 | Chlewiska | 12 | bd | 197 539 |
| 51 | Sochocin | 84 | 595 | 3 344 216 |
| 52 | Młodzieszyn | 97 | 732 | 3 146 949 |
| 53 | Stara Biała | 76 | 575 | 2 323 086 |
| 54 | Błonie | 125 | 941 | 14 821 657 |
| 55 | Nowa Sucha | 82 | 1 084 | 5 574 955 |
| 56 | Teresin | 121 | 2 606 | 8 218 787 |
| 57 | Gołymin-Ośrodek | 24 | 213 | 753 562 |
| 58 | Sochaczew | 29 | 428 | 2 650 201 |
| 59 | Rybno | 100 | 623 | 7 588 823 |
| 60 | Mrozy | 44 | 292 | 823 954 |
| 61 | Młynarze | 116 | 779 | 2 012 876 |
| 62 | Ceranów | 78 | 865 | 3 189 124 |
| 63 | Staroźreby | 338 | 4596 | 4 404 153 |
| 64 | Sierpc | 146 | 1 648 | 6 250 968 |
| 65 | Sokołów Podlaski | 18 | 137 | 743 666 |
| 64 | Stara Kornica | 100 | 431 | 4 143 839 |
| 65 | Chynów | 482 | 1177 | 24 541 345 |
| 66 | Przytyk | 78 | 236 | 2 053 688 |
| 67 | Małkinia Górna | 3 | bd | bd |
| 68 | Gozdowo | 88 | 719 | 3 234 824 |
| 69 | Nieporęt | 26 | 119 | 439 024 |

| | | | | |
|-----|--------------------|------|-------|------------|
| 70 | Ciechanów | 108 | 1221 | 3 236 519 |
| 71 | Wąsowo | 91 | 535 | 1 702 866 |
| 72 | Drobin | 100 | 730 | 3 101 357 |
| 73 | Pacyna | 54 | 687 | 3 983 984 |
| 74 | Michałowice | 20 | 65 | 1 089 588 |
| 75 | Wieliszew | 32 | 147 | 746 844 |
| 76 | Nadarzyn | 21 | 453 | 2 470 090 |
| 77 | Łąck | 18 | 52 | 165 146 |
| 78 | Leoncin | 6 | 21 | 66332 |
| 79 | Kałużyn | 66 | 193 | 248 766 |
| 80 | Lesznowola | 50 | 194 | 2 784 071 |
| 81 | Orońsko | 9 | 38 | 231 016 |
| 82 | Stromiec | 26 | 141 | 239 680 |
| 83 | Sypniewo | 359 | 3 406 | 9 471 012 |
| 84 | Czerwonka | 188 | 1 160 | 3 488 227 |
| 85 | Huszew | 102 | 531 | 6 092 263 |
| 86 | Wodynie | 35 | 75 | 371 250 |
| 87 | Szczawin Kościelny | 153 | 1 237 | 6 108 390 |
| 88 | Warszawa | 3 | 9 | 138 897 |
| 89 | Żyrardów | 2 | 10 | 16 378 |
| 90 | Leszno | 62 | 716 | 8 999 148 |
| 91 | Jabłonna Lacka | 146 | 564 | 2 493 706 |
| 92 | Bulkowo | 374 | 3 301 | 13 834 806 |
| 93 | Jastrzębia | 8 | 20 | 56 512 |
| 94 | Gielniów | 25 | 74 | 584 147 |
| 95 | Białobrzegi | 15 | 53 | 545 786 |
| 96 | Gózd | 21 | 73 | 1 061 449 |
| 97 | Borkowice | 33 | 75 | 824 216 |
| 98 | Policzna | 15 | 129 | 52 832 |
| 99 | Pniewy | 391 | 1 361 | 28 564 624 |
| 100 | Odrzywół | 22 | 78 | 403 444 |
| 101 | Ciepielów | 138 | 572 | 3 685 399 |
| 102 | Wierzbica | 41 | 386 | 1 061 449 |
| 103 | Kowala | 38 | 136 | 1 273 243 |
| 104 | Jedlnia Letnisko | 14 | 72 | 312 057 |
| 105 | Serock | 98 | 506 | 6 190 114 |
| 106 | Mszczonów | 65 | 300 | 5 049 443 |
| 107 | Ożarów Maz. | 55 | 830 | 955 034 |
| 108 | Gąbin | 86 | 496 | 10 762 682 |
| 109 | Jastrząb | 21 | 123 | 600 715 |
| 110 | Wolanów | 44 | 172 | 601 722 |
| 111 | Pionki | 4 | 12 | 60 934 |
| 112 | Puszcza Mariańska | 47 | 245 | 1 438 311 |
| 113 | Błędów | 1163 | 3 093 | 65 241 773 |
| 114 | Grójec | 287 | 854 | 16 005 662 |
| 115 | Zaręby Kościelne | 222 | 983 | 3 459 645 |
| 116 | Parysów | 51 | 160 | 529 596 |
| 117 | UM Łaskarzew | 9 | 60 | 233 805 |
| 118 | Brok | 36 | 171 | 519 913 |
| 119 | Miedzna | 151 | 748 | 2 754 279 |
| 120 | Rzewnie | 332 | 1978 | 5 319 921 |

| | | | | |
|-------------|------------------|--|-------------------|-----------------------|
| 121 | UG Łaskarzew | 44 | 235 | 997 149 |
| 122 | Płoniawy Bramura | 271 | 2 542 | 8 224 529 |
| 123 | UG Siedlce | 32 | 237 | 1 320 534 |
| 124 | Sadowne | 302 | 1 568 | 4 622 828 |
| 125 | Krasnosielc | 509 | 3 815 | 13 188 206 |
| 126 | Małkinia Górna | 164 | 565 | 2 674 992 |
| 127 | Zabrodzie | 106 | 581 | 1 953 053 |
| 128 | Mińsk Maz | 38 | 358 | 991 324 |
| 129 | Stare Babice | 13 | 103 | 716 132 |
| 130 | Góra Kalwaria | 280 | 713 | 13 520 702 |
| 131 | Tczów | 37 | 358 | 1 707 927 |
| 132 | Szydłowiec | 5 | 8 | 48 029 |
| 133 | Rzeczniów | 30 | 125 | 836 566 |
| 134 | Gniewoszków | 98 | 259 | 3 331 438 |
| 135 | Przyłęk | 124 | 474 | 2 885 383 |
| 136 | Potworów | 78 | 211 | 2 094 766 |
| 137 | Mogielnica | 695 | 3964 | 1 096 923 |
| 138 | Klembów | 142 | 998 | 2 920 347 |
| 139 | Obryte | 122 | 189 | 506 464 |
| 140 | Wisłitki | 193 | 1901 | 12 973 567 |
| SUMA | | 15 873 liczba ta może się zmieniać, gdyż JST przekazują protokoły cząstkowe, które widoczne są dopiero w trakcie weryfikacji. Protokoły cząstkowe trafiają do innych JST. | 109 084 ha | 595 662 149 zł |

Komisje Terenowe powołane na niekorzystne zjawisko atmosferyczne - suszę

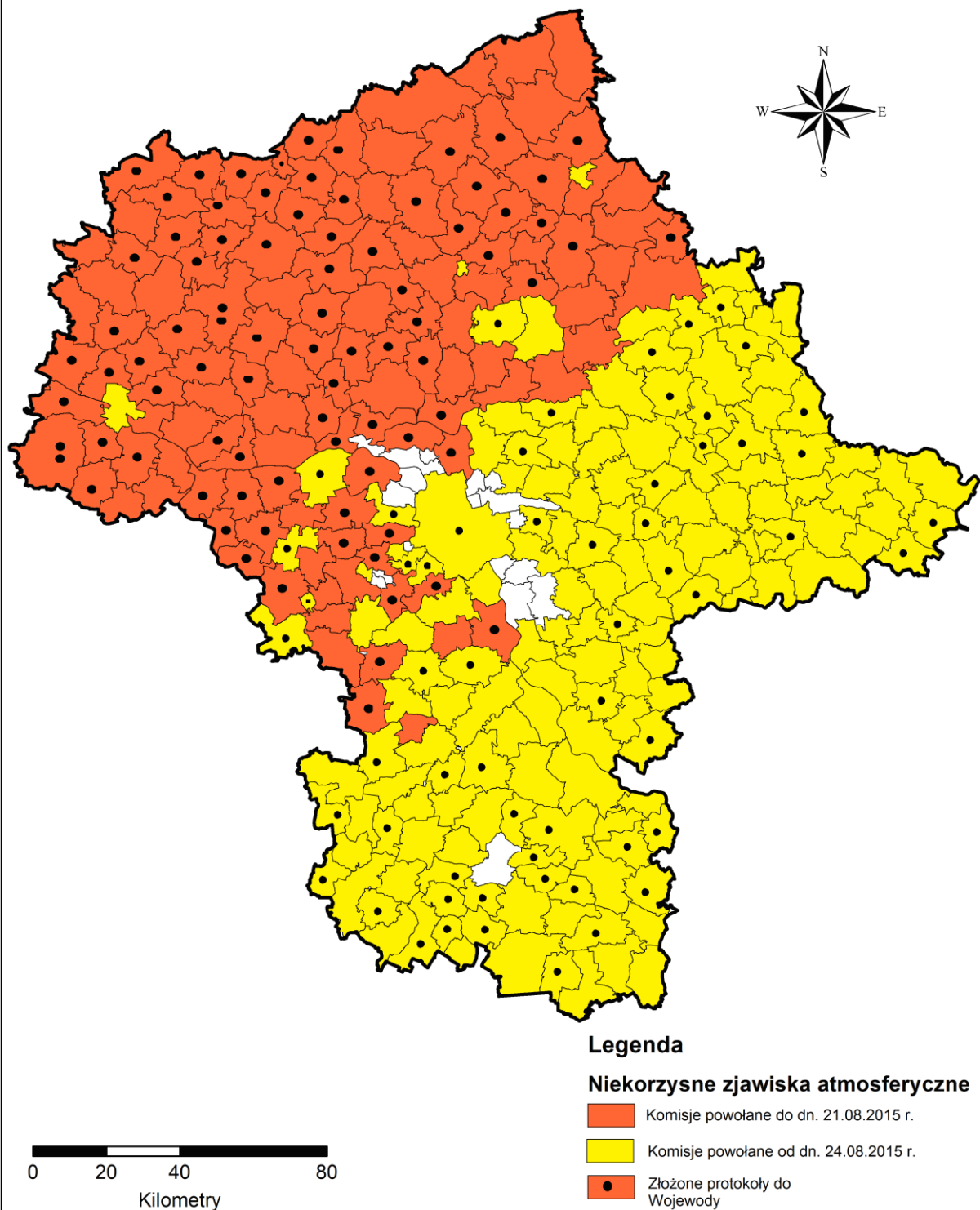

ZAGROŻENIA ŚRODOWISKA

Wyniki pomiarów zanieczyszczeń powietrza za minioną dobę [w $\mu\text{g}/\text{m}^3$] na automatycznych stacjach WIOŚ w Warszawie

DATA: 08-10-2015 < > Kalendarz Prezentuj dane

| Stacja | PM10 | | NO2 | | CO | | O3 | | SO2-S1 | | SO2-S24 | |
|------------------------|--------------------------|-------|--------------------------|-------|--------------------------|------|--------------------------|-------|--------------------------|-------|--------------------------|-------|
| | $\mu\text{g}/\text{m}^3$ | % LV | $\mu\text{g}/\text{m}^3$ | % LV | $\mu\text{g}/\text{m}^3$ | % LV | $\mu\text{g}/\text{m}^3$ | % LV | $\mu\text{g}/\text{m}^3$ | % LV | $\mu\text{g}/\text{m}^3$ | % LV |
| Belsk-IGFPAN | | | 47 | 23.44 | 200 | 2 | 62 | 51.45 | 39.7 | 11.33 | 12.7 | 10.12 |
| Granica-KPN | | | 23.8 | 11.87 | | | 48.2 | 40 | 6.7 | 1.91 | 4.1 | 3.27 |
| Legionowo-Ze grzyńska | | | | | | | | | | | | |
| Piastów-Pułaskiego | | | 66.1 | 32.97 | | | 54.1 | 44.9 | 83.4 | 23.79 | 80.4 | 64.06 |
| Płock-Reja | 25.4 | 50.3 | 37.8 | 18.85 | 890 | 8.9 | | | 4.9 | 1.4 | 3.2 | 2.55 |
| Płock-Gimnazjum | | | 26.8 | 13.37 | 259 | 2.59 | 48.8 | 40.5 | 5.2 | 1.48 | 2.8 | 2.23 |
| Radom-Tochtermana | 26.6 | 52.67 | 31.3 | 15.61 | 713 | 7.13 | 52.3 | 43.4 | 4.7 | 1.34 | 3.3 | 2.63 |
| Siedlce-Konarskiego | 33.2 | 65.74 | 27.8 | 13.87 | 609 | 6.09 | 67.9 | 56.35 | 4.3 | 1.23 | 2.9 | 2.31 |
| Warszawa-Komunikacyjna | 30 | 59.41 | 79.7 | 39.75 | 411 | 4.11 | | | | | | |
| Warszawa-Marszałkowska | | | 94 | 46.88 | 727 | 7.27 | | | | | | |
| Warszawa-Podleśna | | | | | | | 57.2 | 47.47 | | | | |
| Warszawa-Targówek | 16.4 | 32.48 | 47.5 | 23.69 | 722 | 7.22 | 55.3 | 45.89 | 2.8 | 0.8 | 2.1 | 1.67 |
| Warszawa-Ursynów | 16.9 | 33.47 | 48.2 | 24.04 | | | 59 | 48.96 | 3.8 | 1.08 | 2.8 | 2.23 |
| Żyrardów-Roosevelta | | | | | | | | | | | | |

Skala jakości powietrza

| | PM10 - 1h | PM10 - 24h | NO ₂ - 1h | CO - 8h | O ₃ - 1h | O ₃ - 8h | SO ₂ - 1h | SO ₂ - 24h |
|---------------------|-----------|------------|----------------------|--------------|---------------------|---------------------|----------------------|-----------------------|
| Bardzo dobry | 0-20 | 0-20 | 0-40 | 0-2000 | 0-24 | 0-24 | 0-70 | 0-25 |
| Dobry | 20-60 | 20-60 | 40-120 | 2000-6000 | 24-72 | 24-72 | 70-210 | 25-60 |
| Umiarkowany | 60-100 | 60-100 | 120-200 | 6000-10000 | 72-120 | 72-120 | 210-350 | 60-100 |
| Dostateczny | 100-140 | 100-140 | 200-280 | 10000-140000 | 120-168 | 120-168 | 350-490 | 100-125 |
| Zły | 140-200 | 140-200 | 280-400 | >14000 | 168-240 | 168-240 | 490-700 | >125 |
| Bardzo zły | >200 | >200 | >400 | | >240 | >240 | >700 | |

INFORMACJE HYDROLOGICZNO - METEOROLOGICZNE

Zagrożenie pożarowe lasów

Ostrzeżenia hydro/meteorologiczne

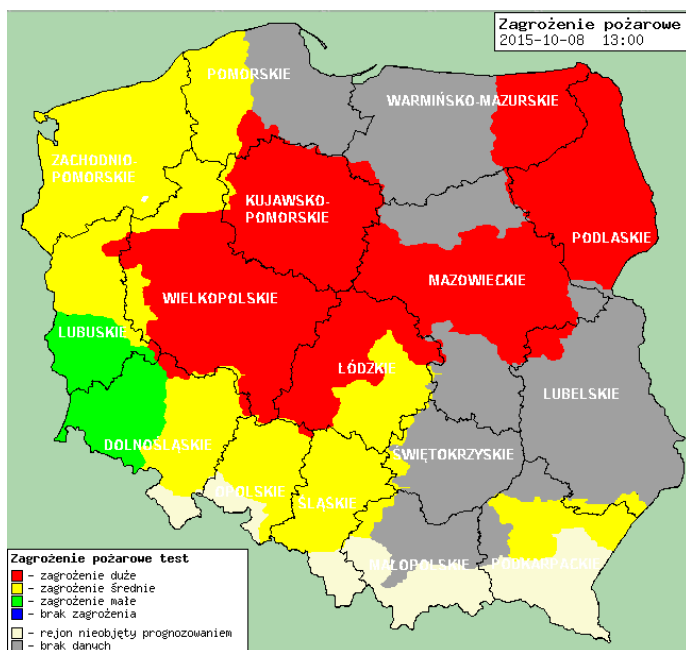

B R A K

Stan wody na głównych rzekach Polski



Stan wody w rzekach 08.10.2015 godz. 06 UTC

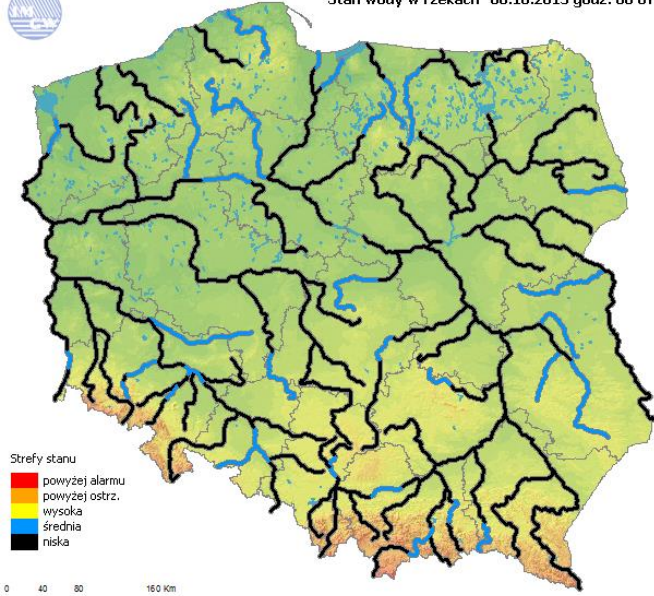

Rozkład dobowej sumy opadów



Rozkład dobowej sumy opadów [mm]

(od godz. 06 UTC w dniu 07.10 do godz. 06 UTC w dniu 08.10.2015)



Prognoza pogody na dziś

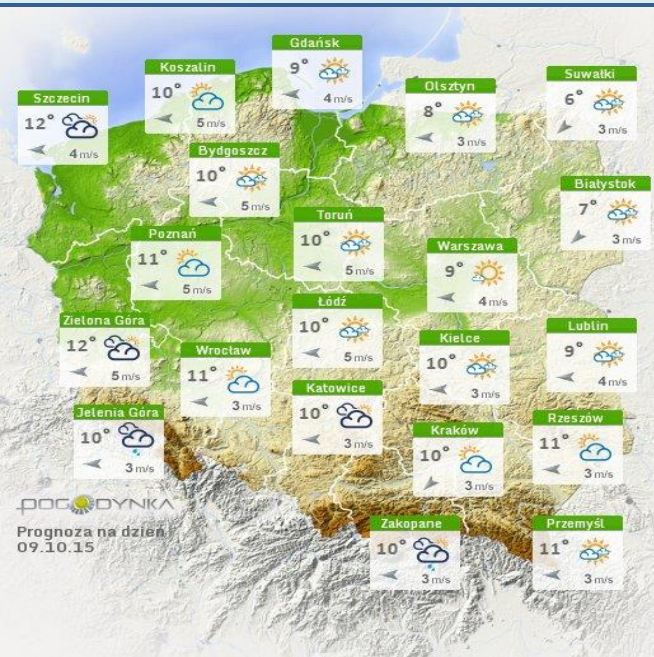

Pogoda na jutro

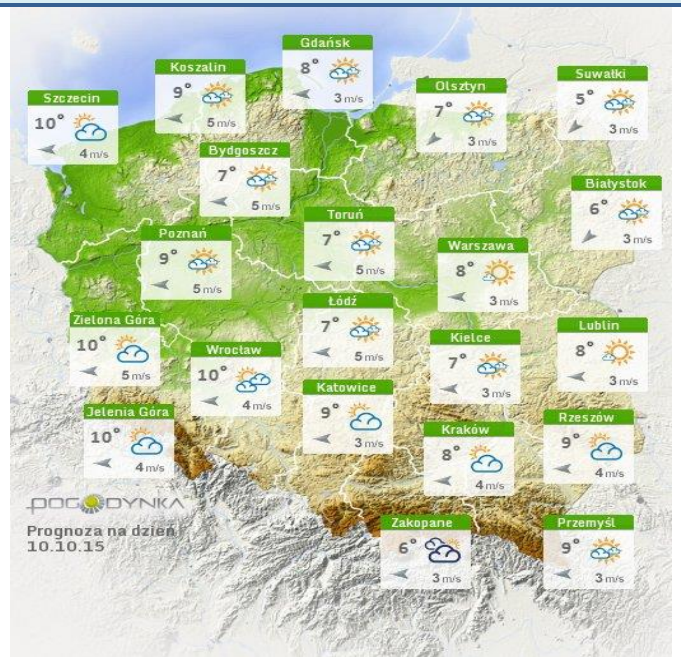

METEOROGRAMY

dla głównych miast województwa mazowieckiego:

Warszawa

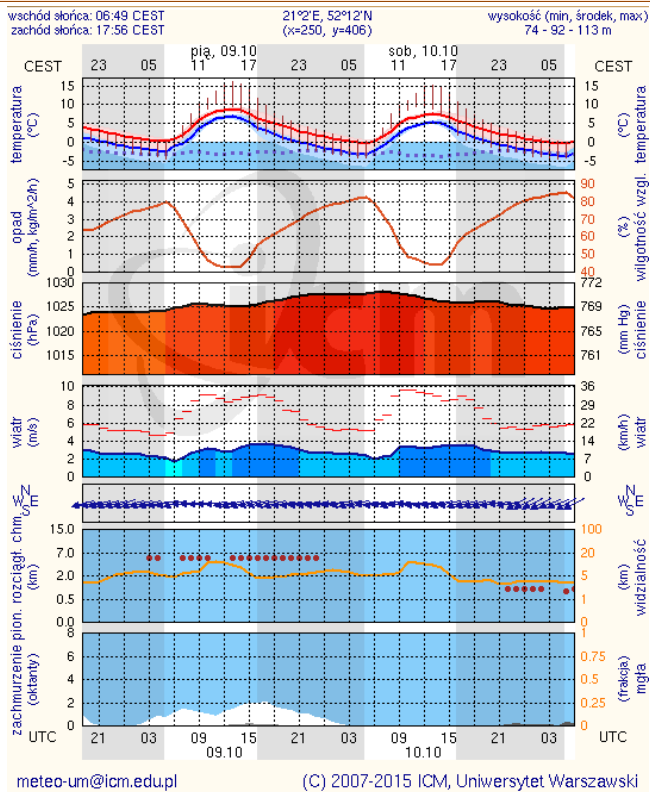

Radom

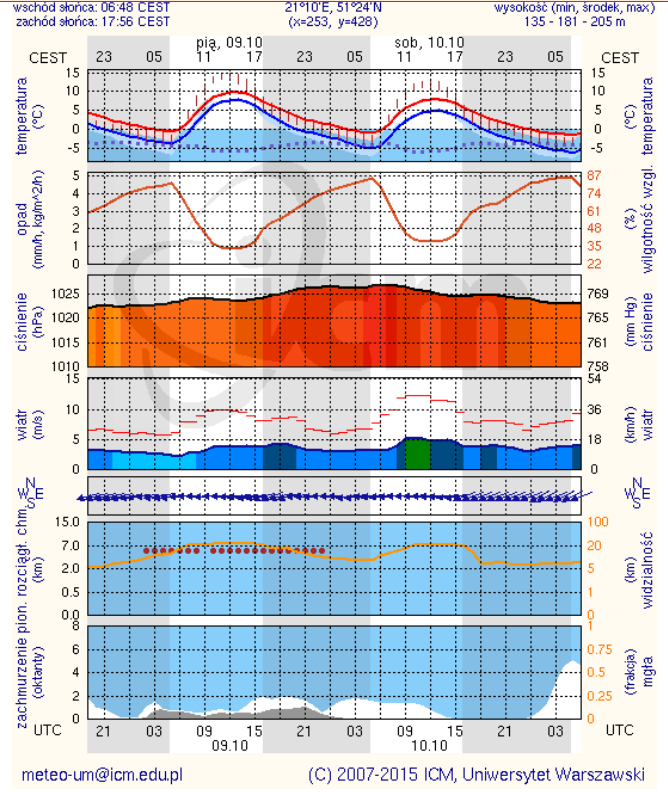

Płock

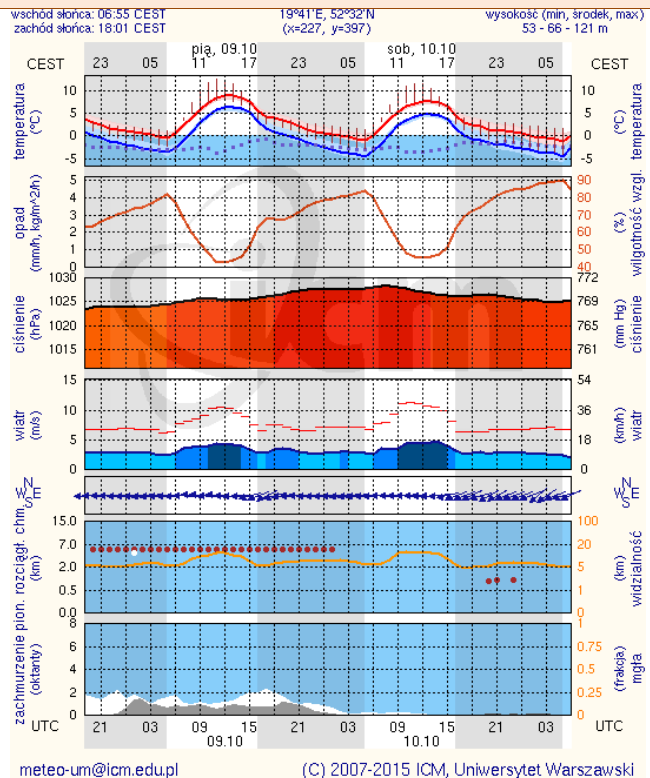

Ciechanów

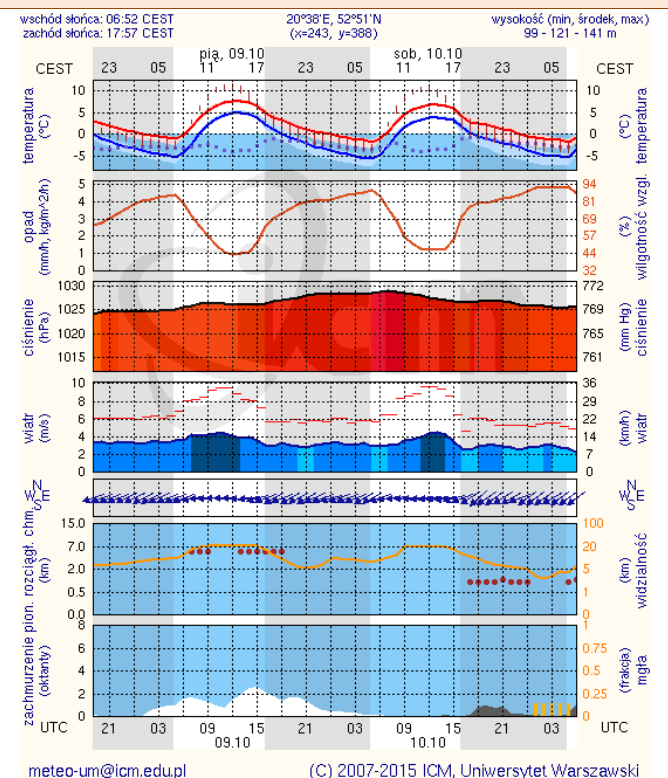

Ostrołęka

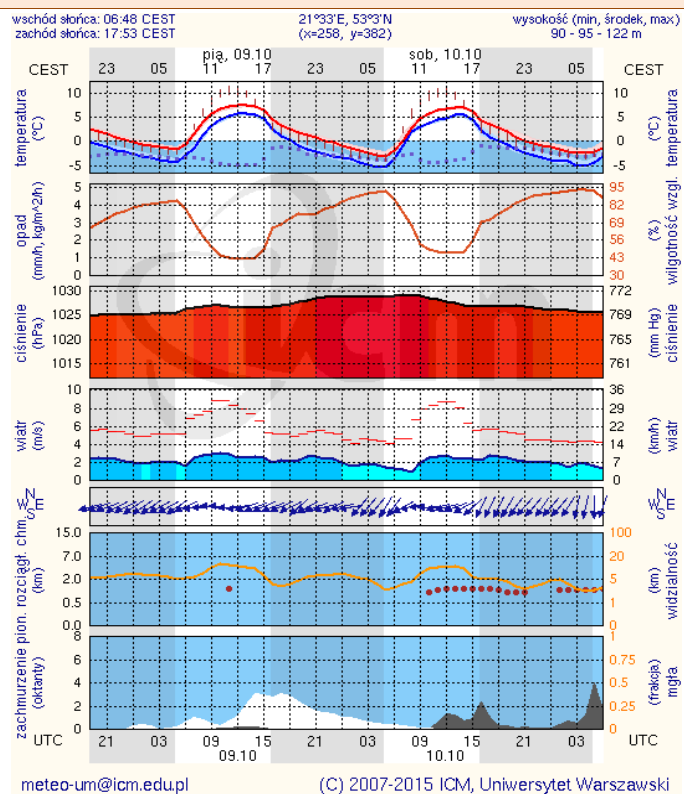

Siedlce

