



BIULETYN INFORMACYJNY NR 218/2015
za okres od 06.08.2015 r. godz. 8.00 do 07.08.2015 r. do godz. 8.00

piątek, 07.08.2015 r.



Najważniejsze zdarzenia z minionej doby

1. Konstancin – Jeziorna (pow. piaseczyński) – utonięcie mężczyzny (36 l.)
2. Warszawa, Most Świętokrzyski – próba samobójcza mężczyzny
3. Kolonia Stanisławów (pow. miński) – utonięcie mężczyzny (20 l.)

ZESTAWIENIE DANYCH STATYSTYCZNYCH
za okres: 06 – 07.08.2015 r.

KOMENDA STOŁECZNA POLICJI		W analizowanym okresie	Od początku roku
	1) Odnotowano wypadków	9	1302
	2) Ofiary śmiertelne w wypadkach drogowych/ kolejowych/ lotniczych	0/0/0	72/9/0
	3) Osoby ranne w wypadkach drogowych/kolejowych/lotniczych	9/0/0	1442/1/1
	4) Utonięcia /wychłodzenia	2/0	9/0
KOMENDA WOJEWÓDZKA POLICJI		W analizowanym okresie	Od początku roku
	1) Odnotowano wypadków	Ogółem 7	1131
	2) Ofiary śmiertelne w wypadkach drogowych/ kolejowych/ lotniczych	0/0/0	142/3/1
	3) Osoby ranne w wypadkach drogowych/kolejowych/lotniczych	10/0/0	1366/2/2
	4) Utonięcia/wychłodzenia	0/0	24/1
KOMENDA WOJEWÓDZKA PAŃSTWOWEJ STRAŻY POŻARNEJ		W analizowanym okresie	Od początku roku
	1) Liczba pożarów (w tym pożary traw)	ogółem 139	17186
	2) Ofiary śmiertelne w pożarach/zaczadzenia	0/0	37/4
	3) Osoby ranne w pożarach/zatrute CO	1/0	262/11

UTONIĘCIA		WYCHŁODZENIA		ZATRUCIE CO od 01.10.2014 r.	
w ciągu doby	ogółem w roku	w ciągu doby	ogółem w roku	w ciągu doby	Ogółem
2	33	---	1	---	23

WYKAZ ZGROMADZEŃ PUBLICZNYCH, IMPREZ MASOWYCH I INNYCH WYDARZEŃ planowanych w dniu 07.08.2015 r.

Godziny imprezy	Rodzaj imprezy	Miejsce/Trasa	Organizator	Liczba osób	Uwagi
0.00-8.00	religijna	<u>trasa</u> pielgrzymki: powiat piaseczyński - Tarczyn, Rembertów - powiat grójecki	Klasztor Ojców Paulinów	ok. 6000	304. Warszawska Pielgrzymka Piesza z Warszawy do Częstochowy
0.00-8.20	religijna	<u>trasa</u> pielgrzymki: powiat piaseczyński - Bogatki, Prażmów, Łoś, Zawodne, Wilcza Wólka, powiat grójecki	Stowarzyszenie Apostolstwa Katolickiego	ok. 2500	304. Warszawska Pielgrzymka Piesza Akademickich Grup "17" z Warszawy do Częstochowy
0.00-15.30	religijna	<u>trasa</u> pielgrzymki: Regut, Całowanie, Góra Kalwaria, Sady, Potycz - powiat grójecki	Katolickie Stowarzyszenie Młodzieży Diecezji Drohiczyńskiej	ok. 800	XXV Piesza Pielgrzymka Drohiczyńska na Jasną Górę

W raporcie Instytut Upraw Nawożenia i Gleboznawstwa Państwowego Instytut Badawczy w Puławach Nr VI z dnia 23 lipca 2015 r., nie stwierdzono zagrożenia wystąpienia suszy rolniczej w okresie od 21 maja do 20 lipca 2015 r., na obszarze Polski.

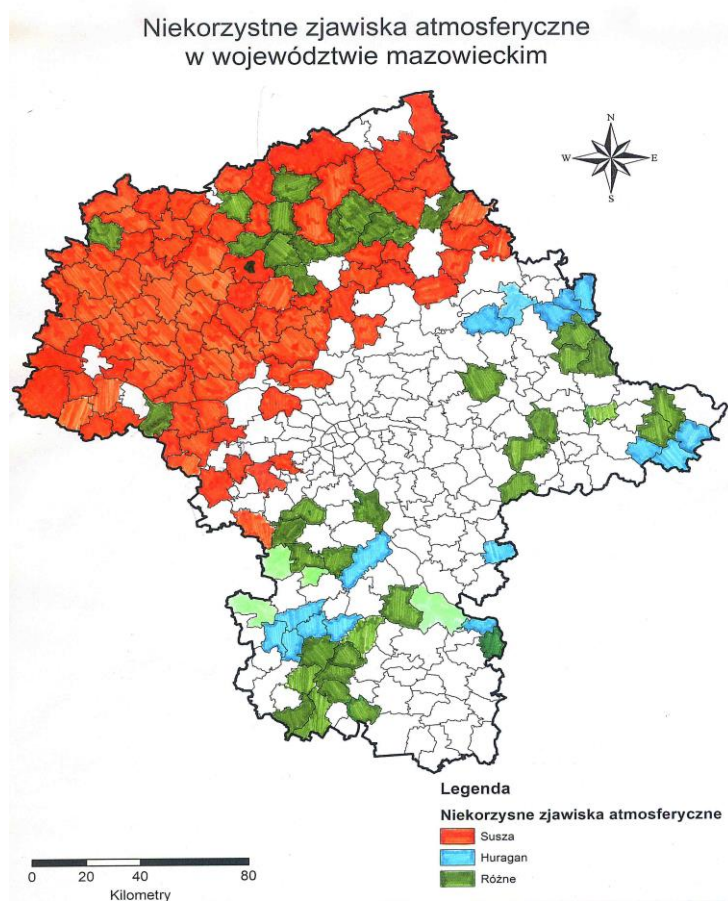

ZAGROŻENIA ŚRODOWISKA

Wyniki pomiarów zanieczyszczeń powietrza za minioną dobę [w $\mu\text{g}/\text{m}^3$] na automatycznych stacjach WIOŚ w Warszawie

DATA: 06-08-2015 < > Kalendarz Prezentuj dane

Stacja	PM10		NO2		CO		O3		SO2-S1		SO2-S24	
	$\mu\text{g}/\text{m}^3$	% LV	$\mu\text{g}/\text{m}^3$	% LV	$\mu\text{g}/\text{m}^3$	% LV	$\mu\text{g}/\text{m}^3$	% LV	$\mu\text{g}/\text{m}^3$	% LV	$\mu\text{g}/\text{m}^3$	% LV
Belsk-IGFPAN			13.8	6.88	349	3.49	144.5	119.92	9.1	2.6	6.2	4.94
Granica-KPN			10.1	5.04			128.6	106.72	2.8	0.8	2.2	1.75
Legionowo-Zegrzyńska			35	17.46			160	132.78	3.6	1.03	1.5	1.2
Piastów-Pułaskiego			92	45.89			159.2	132.12	9.5	2.71	7.7	6.14
Płock-Reja	22	43.56	69.7	34.76	518	5.18			131.5	37.52	33.1	26.37
Płock-Gimnazjum			55.6	27.73	329	3.29	106.3	88.22	137.6	39.26	41.7	33.23
Radom-Tochtermana	28.4	56.24	64	31.92	400	4	135.8	112.7	5	1.43	2.5	1.99
Siedlce-Konarskiego	44.6	88.32	38.1	19	551	5.51	114.9	95.35	3	0.86	2.4	1.91
Warszawa-Komunikacyjna	68.1	134.85	194.2	96.86	1002	10.02						
Warszawa-Marszałkowska			135	67.33	792	7.92						
Warszawa-Podleśna							152.7	126.72				
Warszawa-Targówek	27.3	54.06	129.4	64.54	797	7.97	118.2	98.09	11.5	3.28	2.2	1.75
Warszawa-Ursynów	37.6	74.46	93.4	46.58			160	132.78	5.1	1.46	4.5	3.59
Żyrardów-Roosevelta	33.4	66.14	75.7	37.76			151.2	125.48	6.4	1.83	5	3.98

Skala jakości powietrza

	PM10 - 1h	PM10 - 24h	NO ₂ - 1h	CO - 8h	O ₃ - 1h	O ₃ - 8h	SO ₂ - 1h	SO ₂ - 24h
Bardzo dobry	0-20	0-20	0-40	0-2000	0-24	0-24	0-70	0-25
Dobry	20-60	20-60	40-120	2000-6000	24-72	24-72	70-210	25-60
Umiarkowany	60-100	60-100	120-200	6000-10000	72-120	72-120	210-350	60-100
Dostateczny	100-140	100-140	200-280	10000-140000	120-168	120-168	350-490	100-125
Zły	140-200	140-200	280-400	>140000	168-240	168-240	490-700	>125
Bardzo zły	>200	>200	>400		>240	>240	>700	

INFORMACJE HYDROLOGICZNO - METEOROLOGICZNE

Zagrożenie pożarowe lasów

Ostrzeżenia hydro/meteorologiczne

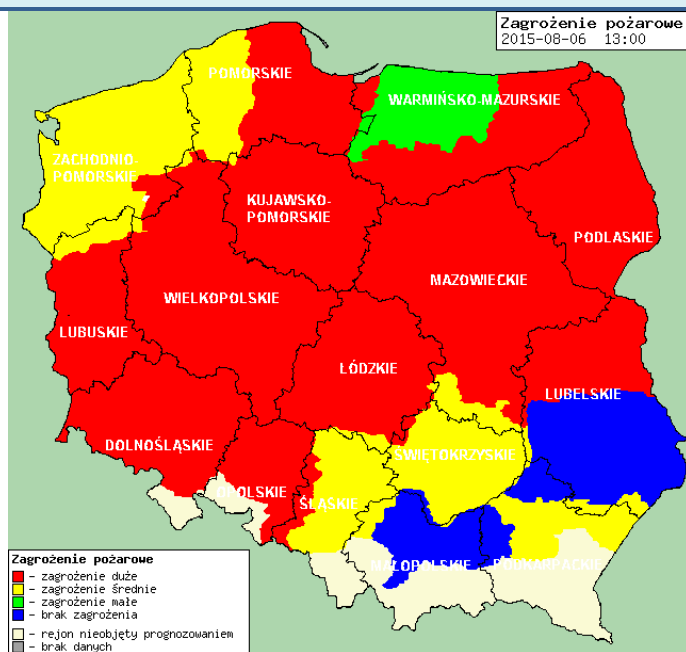

OSTRZEŻENIE Nr 52

Zjawisko: Upał
Stopień zagrożenia: 3



Biuro: Biuro Prognoz Meteorologicznych i Komercyjnych

Obszar: województwo mazowieckie

Ważność: od 2015-08-03 12:00:00 do 2015-08-08 20:00:00

Przebieg: Prognozuje się w poniedziałek (03.08.2015) temperaturę maksymalną około 30°C. W pozostałych dniach temperatura maksymalna od 30°C do około 35°C, temperatura minimalna od 16°C do 21°C.

Prawdopodobieństwo: 95%

Uwagi: Brak.

Czas wydania: 2015-08-02 11:39:00

Synoptyk: Michał Jaworski

WOJEWÓDZKIE CENTRUM ZARZĄDZANIA KRYZYSOWEGO

Plac Bankowy 3/5, 00-950 Warszawa, tel.: (22) 595-13-00; 595-13-01; 987; fax.: (22) 620-19-40; 695-63-53;

www.mazowieckie.pl

Stan wody na głównych rzekach Polski



Stan wody w rzekach 06.08.2015 godz. 06 UTC

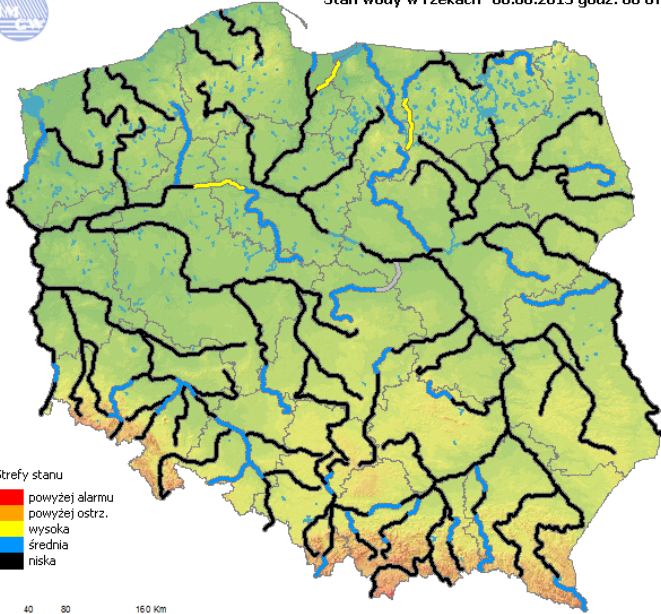

Strefy stanu
 ■ powyżej alarmu
 ■ powyżej ostrz.
 ■ wysoka
 ■ średnia
 ■ niska

0 40 80 160 Km

Rozkład dobowej sumy opadów



Rozkład dobowej sumy opadów [mm]
 (od godz. 06 UTC w dniu 05.08 do godz. 06 UTC w dniu 06.08.2015)

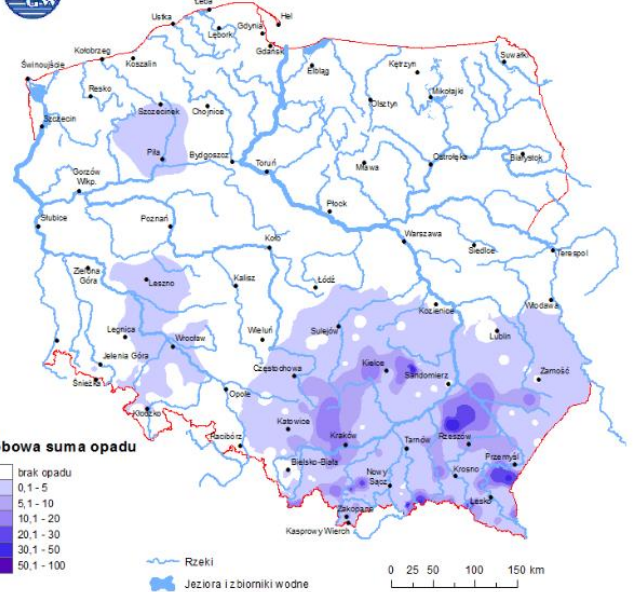

Dobowa suma opadu

■ brak opadu
 ■ 0,1 - 5
 ■ 5,1 - 10
 ■ 10,1 - 20
 ■ 20,1 - 30
 ■ 30,1 - 50
 ■ 50,1 - 100

0 25 50 100 150 km

Prognoza pogody na dziś

Pogoda na jutro

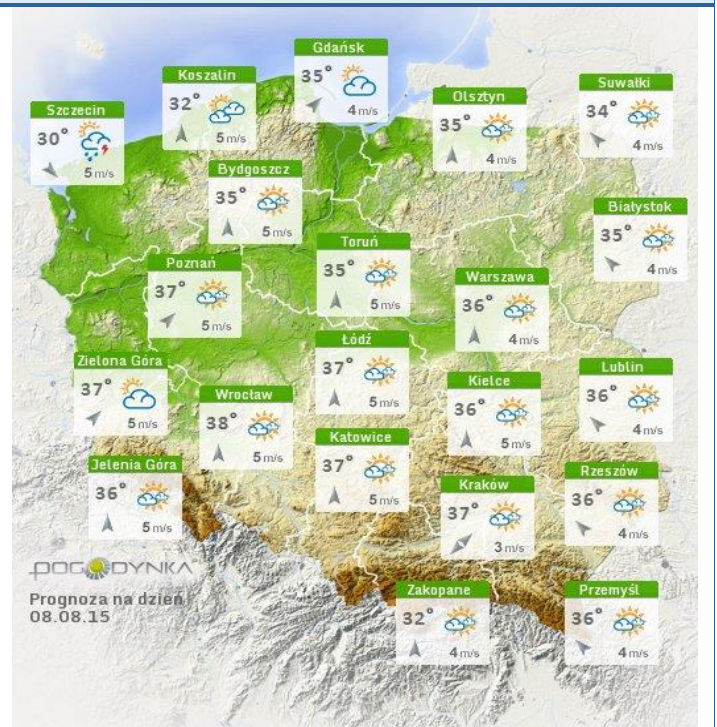
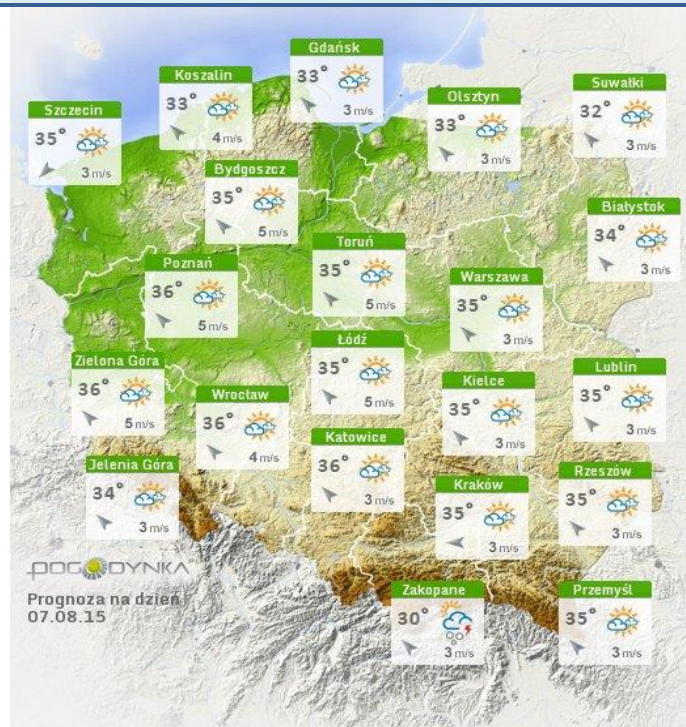

METEOROGRAMY

dla głównych miast województwa mazowieckiego:

Warszawa

Radom

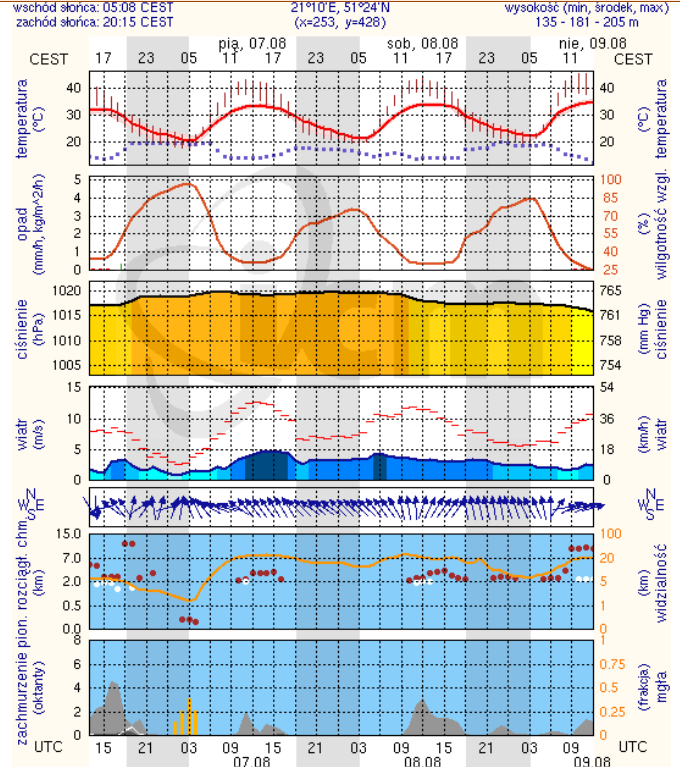
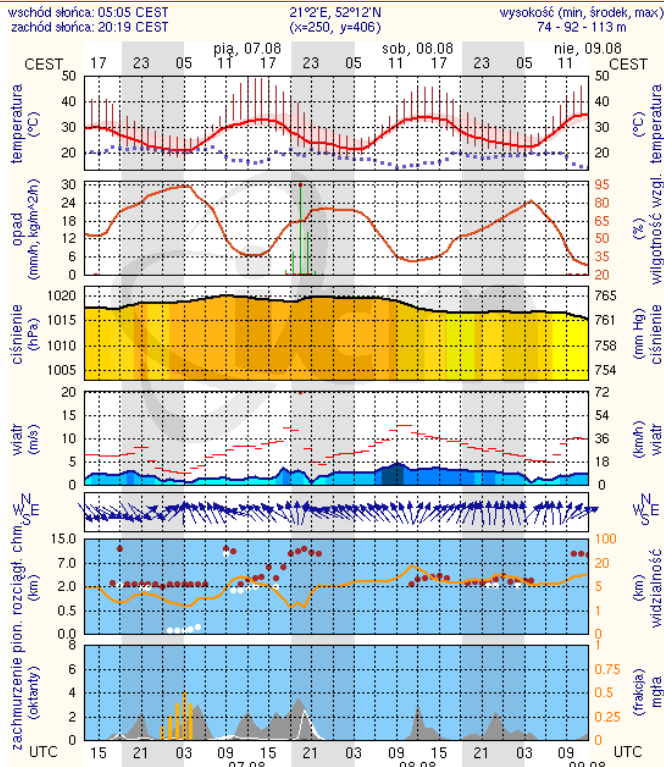

Płock

Ciechanów

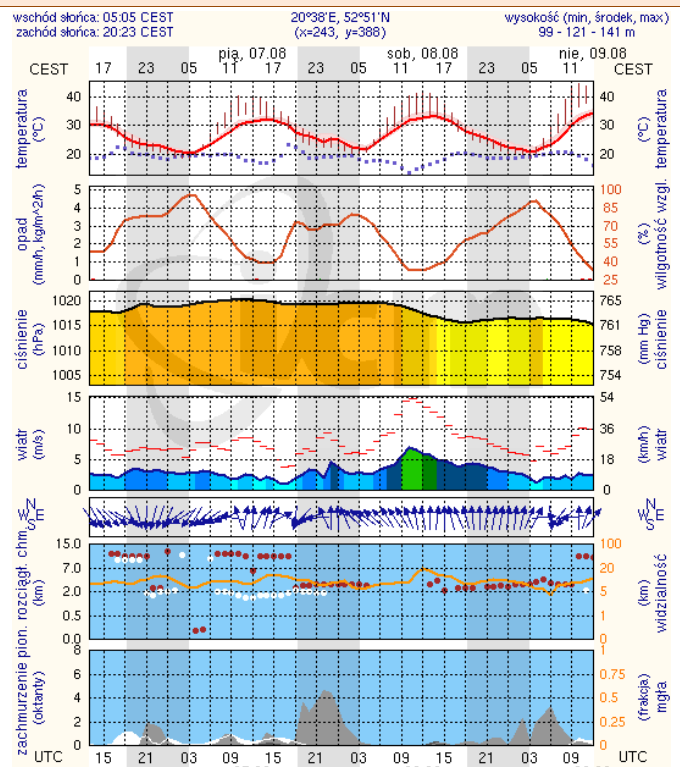
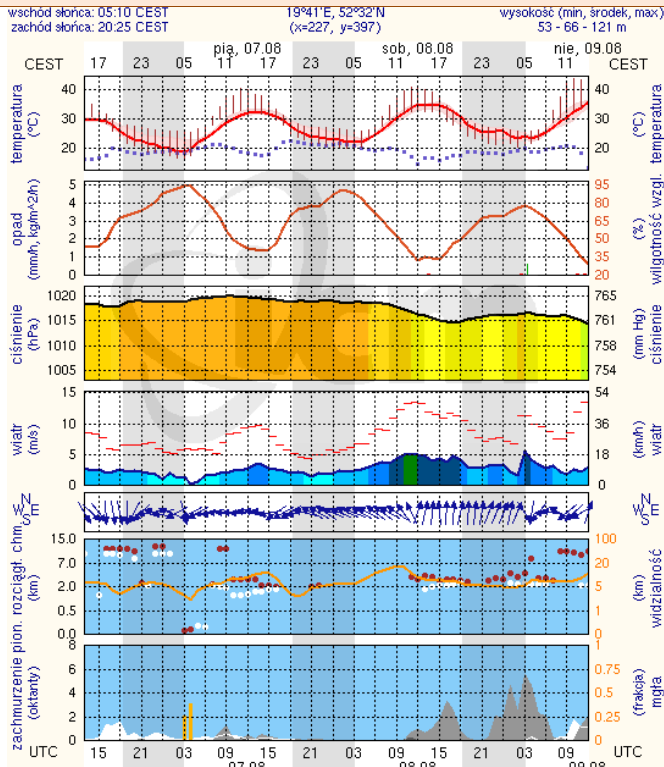

Ostrołęka

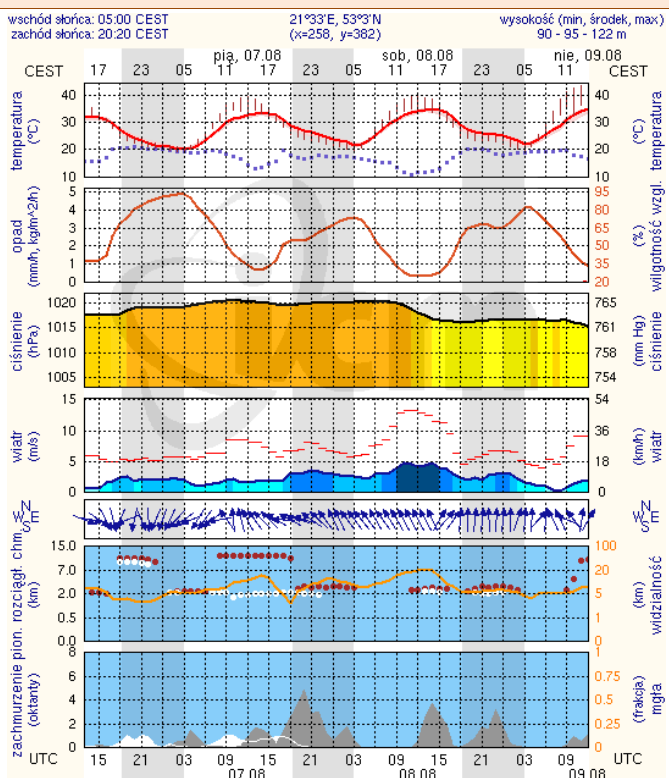

Siedlce

