Obszary udokumentowanych złóż kopalin wprowadzane zarządzeniem zastępczym Wojewody Mazowieckiego

ZAŁĄCZNIK DO RYSUNKU

STUDIUM UWARUNKOWAŃ I KIERUNKÓW ZAGOSPODAROWANIA PRZESTRZENNEGO GMINY ŻABIA WOLA

UWARUNKOWANIA ZAGOSPODAROWANIA PRZESTRZENNEGO

SKALA 1:25 000

0 500 1 000 2 000 3 000 4 000 m

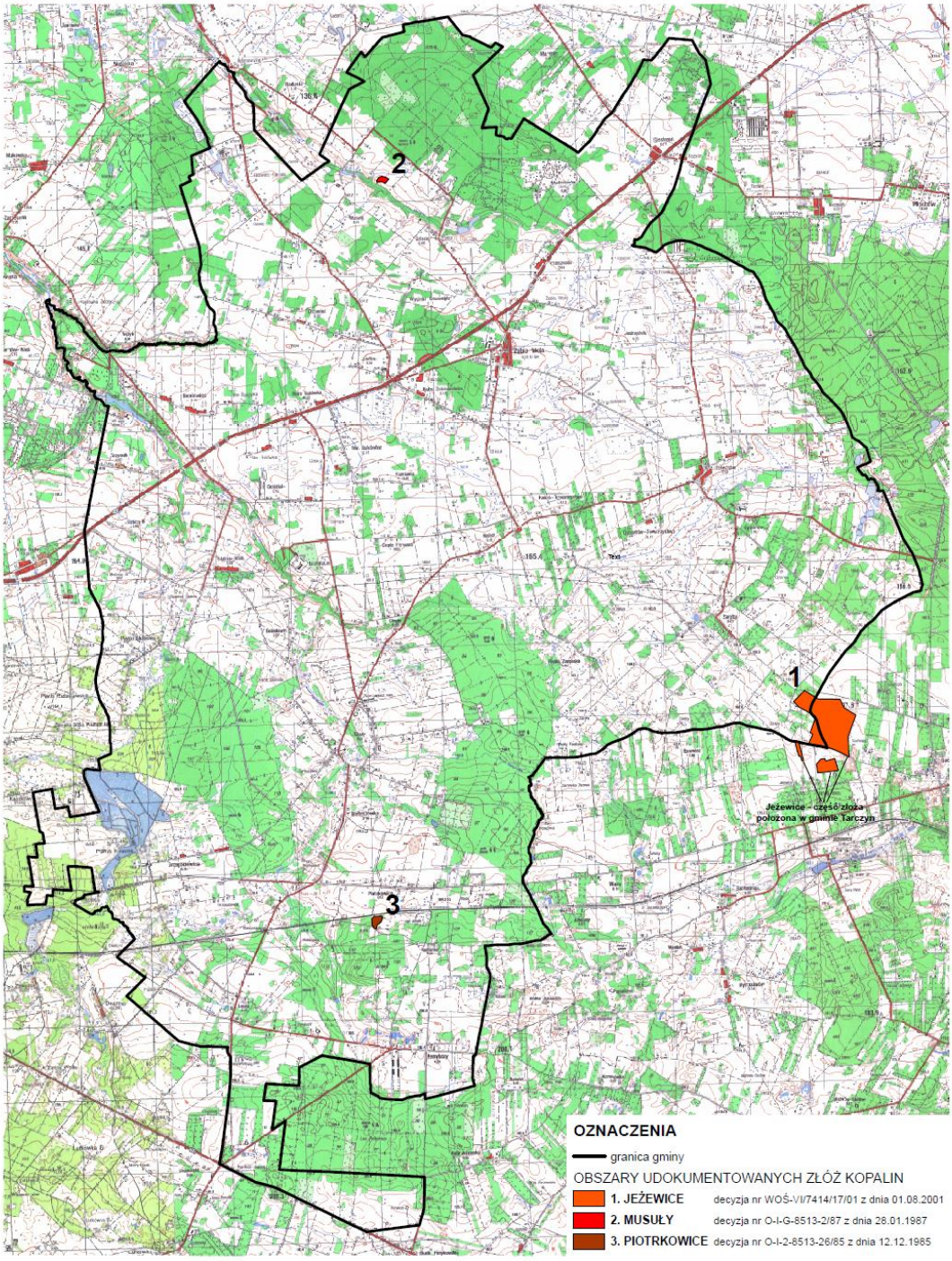

OZNACZENIA

— granica gminy

OBSZARY UDOKUMENTOWANYCH ZŁÓŻ KOPALIN

1. JEŻEWICE	decyzja nr WOŚ-VI/7414/17/01 z dnia 01.08.2001
2. MUSUŁY	decyzja nr O-I-G-8513-2/87 z dnia 28.01.1987
3. PIOTRKOWICE	decyzja nr O-I-2-8513-26/85 z dnia 12.12.1985

<?xml version="1.0" encoding="UTF-8"?>
<MetZasobuWchodzaceWSkładOpTech>
<organ>Marszałek Województwa Mazowieckiego</organ>
<nazwaWiektardardowe: opracowania topograficzne - mapa topograficzna w skali 1:25000; arkusz M-34-6-A-a; arkusz M-34-6-A-b; arkusz M-34-6-B-a; arkusz N-34-138-C-c; arkusz N-34-138-C-d; arkusz N-34-138-C-<r-finanse>
<IdentyfikatorMateriałuZasobu>W.14.2000.435; W.14.2000.440; W.14.2000.441; W.14.2000.359; W.34.2000.363; W.34.2000.363
</IdentyfikatorMateriałuZasobu>
<dataWykonaniaKopii>2015-04-24</dataWykonaniaKopii>
<imie>Wojciech</imie>
<nazwisko>Nosk</nazwisko>
</MetZasobuWchodzaceWSkładOpTech>

Opracowanie: mgr inż. arch. Piotr Sudra
mgr Paweł Sudra