ZAŁĄCZNIK DO RYSUNKU

STUDIUM UWARUNKOWAŃ I KIERUNKÓW ZAGOSPODAROWANIA PRZESTRZENNEGO GMINY BROCHÓW

UWARUNKOWANIA ZAGOSPODAROWANIA PRZESTRZENNEGO

Obszary udokumentowanych złóż kopalin wprowadzane zarządzeniem zastępczym Wojewody Mazowieckiego

SKALA 1:25 000

0 500 1 000 2 000 3 000 4 000 m

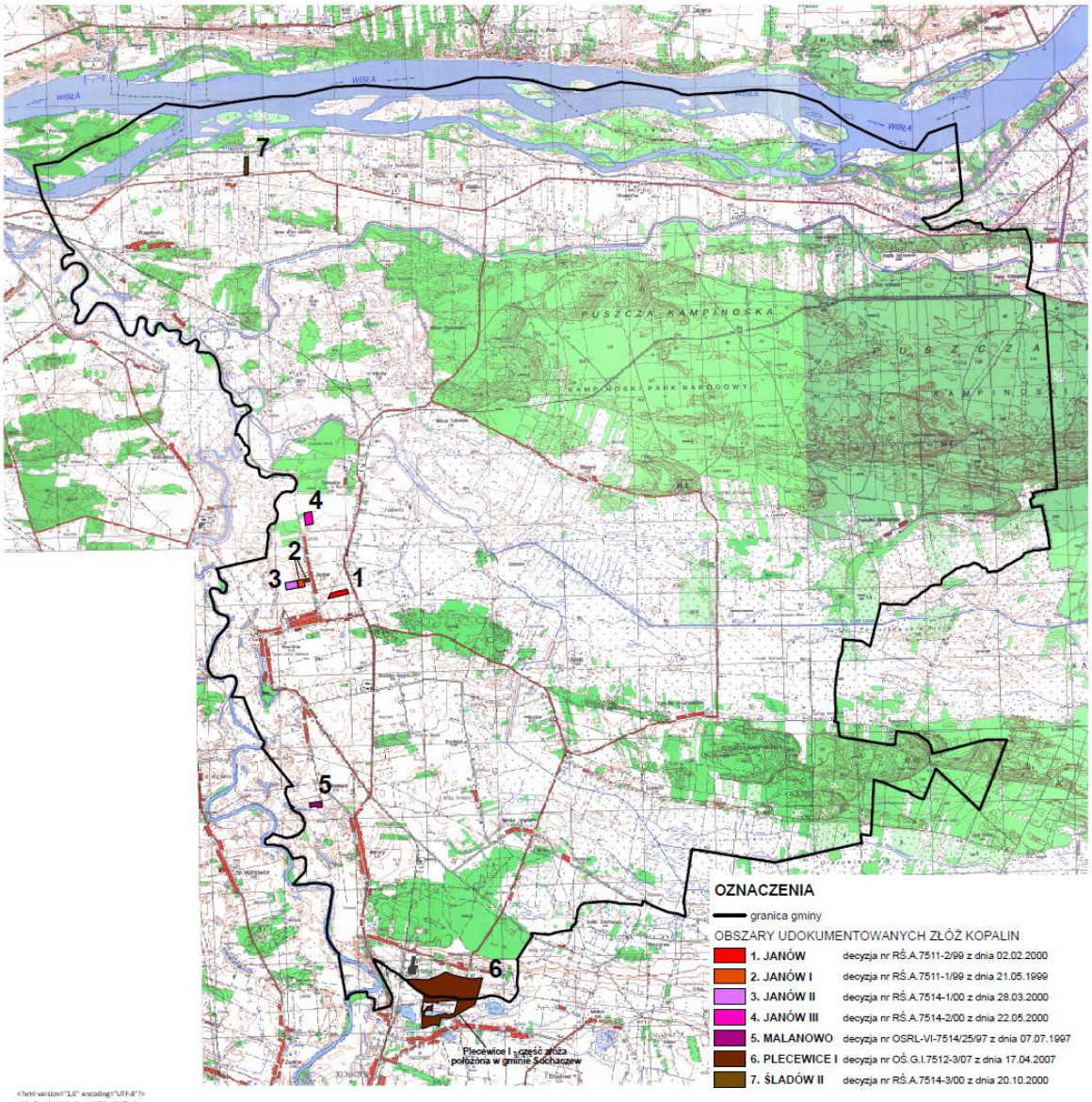

OZNACZENIA

granica gminy

OBSZARY UDOKUMENTOWANYCH ZŁÓŻ KOPALIN

1. JANÓW	decyzja nr RŚ.A.7511-2/99 z dnia 02.02.2000
2. JANÓW I	decyzja nr RŚ.A.7511-1/99 z dnia 21.05.1999
3. JANÓW II	decyzja nr RŚ.A.7514-1/00 z dnia 28.03.2000
4. JANÓW III	decyzja nr RŚ.A.7514-2/00 z dnia 22.05.2000
5. MALANOWO	decyzja nr OSRL-VI-7514/25/97 z dnia 07.07.1997
6. PLECEWICE I	decyzja nr OŚ.G.I.7512-3/07 z dnia 17.04.2007
7. ŚLADÓW II	decyzja nr RŚ.A.7514-3/00 z dnia 20.10.2000

<?xml version="1.0" encoding="UTF-8"?>
<MatZasobuWchodzaceWSkladOpTech>
<organ>Marszałek Województwa Mazowieckiego</organ>
<nazwa>Niestandardowe opracowania topograficzne - Mapa topograficzna w skali 1:25000; arkusz N-34-125-C-d; arkusz N-34-125-D-c; arkusz N-34-125-D-d; arkusz N-34-137-B-a; arkusz N-34-137-B-b</nazwa>
<identyfikatorMaterialuZasobu>W.14.2000.127; W.14.2000.125; W.14.2000.124; W.14.2000.333; W.14.2000.334</identyfikatorMaterialuZasobu>
<dataWykonaniaKopii>2015-04-24</dataWykonaniaKopii>
<imie>Wojciech</imie>
<nazwisko>Nizio</nazwisko>

Opracowanie:

mgr inż. arch. Piotr Sudra
mgr Paweł Sudra