



**BIULETYN INFORMACYJNY NR 124/2015**  
za okres od 04.05.2015 r. godz. 8.00 do 05.05.2015 r. do godz. 8.00

wtorek, 05.05.2015 r.



**Najważniejsze zdarzenia z minionej doby**

1. Warszawa – protest rolników przed KPRM.

**ZESTAWIENIE DANYCH STATYSTYCZNYCH**  
za okres: 04.05 – 05.05.2015 r.

	KOMENDA STOŁECZNA POLICJI		W analizowanym okresie	Od początku roku
	1) Odnotowano wypadków		2	672
2) Ofiary śmiertelne w wypadkach drogowych/ kolejowych/ lotniczych		0/0/0	35/6/0	
3) Osoby ranne w wypadkach drogowych/kolejowych/lotniczych		2/0/0	757/1/0	
4) Utonięcia /wychłodzenia		0/0	1/0	
	KOMENDA WOJEWÓDZKA POLICJI		W analizowanym okresie	Od początku roku
	1) Odnotowano wypadków	Ogółem	1	577
2) Ofiary śmiertelne w wypadkach drogowych/ kolejowych/ lotniczych		0/0/0	82/2/1	
3) Osoby ranne w wypadkach drogowych/kolejowych/lotniczych		3/0/0	679/2/2	
4) Utonięcia /wychłodzenia		0/0	4/1	
	KOMENDA WOJEWÓDZKA PAŃSTWOWEJ STRAŻY POŻARNEJ		W analizowanym okresie	Od początku roku
	1) Liczba pożarów (w tym pożary traw)	ogółem	61	10618
2) Ofiary śmiertelne w pożarach/zaczadzenia		0/0	26/4	
3) Osoby ranne w pożarach/zatrute CO		1/0	148/10	

UTONIĘCIA		Interwencje pogodowe		WYCHŁODZENIA		ZATRUCIE CO od 01.10.2014 r.	
w ciągu doby	ogółem w roku	w ciągu doby	Ogółem	w ciągu doby	ogółem w roku	w ciągu doby	Ogółem
---	5	---	1032	---	1	---	23

**WYKAZ ZGROMADZEŃ PUBLICZNYCH, IMPREZ MASOWYCH I INNYCH WYDARZEŃ planowanych w dniu 05.05.2015 r.**

Godziny imprezy	Rodzaj imprezy	Miejsce/Trasa	Organizator	Liczba osób	Uwagi
całodobowo	zgromadzenie	al. Ujazdowskie 1/3, przed gmachem Kancelarii Prezesa Rady Ministrów	osoba prywatna	ok. 30	wyrażenie protestu przeciwko antyspołecznej polityce władzy
bdb	pobyt vip	Warszawa	BOR	-	pobyt byłego Prezydenta RP Lecha Wałęsy w Warszawie
10.00-15.00	zgromadzenie	<u>zbiórka</u> : ul. Krakowskie Przedmieście 48/50 - przed Pałacem Prezydenckim, <u>przemarsz</u> ulicami: Krakowskie Przedmieście, Nowy Świat, pl. Trzech Krzyży, al. Ujazdowskie przed gmach KPRM przy ul. al. Ujazdowskie 1/3, następnie <u>przemarsz</u> ulicami: al. Ujazdowskie, Piękna, Matejki, Wiejska przed gmach Sejmu RP przy ul. Wiejskiej 4/6/8	Stowarzyszenie Opiekunów Osób Niepełnosprawnych STOP Wykluczeniom	30	wyrażenie protestu "przeciwko dyskryminacji opiekunów dorosłych osób niepełnosprawnych, niezdolnych do samodzielnej egzystencji"
10.00-19.00	zgromadzenie	<u>zbiórka</u> , przed Pałacem Prezydenckim przy ul. Krakowskie Przedmieście 48/50, (12.00) <u>przemarsz</u> Traktem Królewskim przed siedzibę Prezesa Rady Ministrów przy Al. Ujazdowskich 1/3, (14.00) <u>przemarsz</u> ulicami: Al. Ujazdowskie, Piękna, Matejki, Wiejska, przed gmach Sejmu RP, przy ul. Wiejskiej 4/6/8	osoba prywatna	250	protest przeciwko nowej ustawie, krzywdzącej rodziców i opiekunów dzieci niepełnosprawnych - w wymienionych instytucjach demonstranci planują złożenie petycji
12.00-13.00	zgromadzenie	<u>zbiórka</u> przy skrzyżowaniu ulic al. Jerozolimskie i Chałubińskiego (po stronie Dworca Centralnego), <u>przejazd</u> i <u>przemarsz</u> osób z trudnościami z poruszaniem się - będą okresowo przechodzić przez rondo na drugą stronę ul. Chałubińskiego i z powrotem, głównie podczas czerwonego światła dla pojazdów	Stowarzyszenie Zielone Mazowsze	20-100	zwrócenie uwagi władz miasta na potrzebę zbudowania przejścia dla pieszych przy skrzyżowaniu ulic Chałubińskiego i al. Jerozolimskich, manifestanci planują rozłożenie atrapy przejścia dla pieszych
17.00-21.30	masowa artystyczno - rozrywkowa	ul. Łazienkowska 6a, hala Torwar I	PARAM Sp. J.	do 5000	seminarium z zakresu ochrony przeciwpożarowej pn. Numery Twoich Przyjaciół 998 - 112

## ZAGROŻENIA ŚRODOWISKA

Wyniki pomiarów zanieczyszczeń powietrza za minioną dobę [w  $\mu\text{g}/\text{m}^3$ ] na automatycznych stacjach WIOŚ w Warszawie

DATA		04-05-2015		< >		Kalendarz		Prezentuj dane				
Stacja	PM 10		NO2		CO		O3		SO2-S1		SO2-S24	
	$\mu\text{g}/\text{m}^3$	% LV	$\mu\text{g}/\text{m}^3$	% LV	$\mu\text{g}/\text{m}^3$	% LV	$\mu\text{g}/\text{m}^3$	% LV	$\mu\text{g}/\text{m}^3$	% LV	$\mu\text{g}/\text{m}^3$	% LV
Belsk-IGFPAN			25.1	12.52	550	5.5	84.9	70.46	9.8	2.8	6.6	5.26
Granica-KPN			22	10.97			77.8	64.57	6.4	1.83	4	3.19
Legionowo-Zegrzyńska			43.9	21.9			87.3	72.45	20.5	5.85	7.6	6.06
Piastów-Pułaskiego			60	29.93			89.5	74.28	28.6	8.16	11.9	9.48
Płock-Reja	22.7	44.96	30.3	15.11	1085	10.85			12.2	3.48	3.3	2.63
Płock-Gimnazjum			28.7	14.31	650	6.5	70.1	58.18	11.7	3.34	3.1	2.47
Radom-Tochtermana	28	55.46	52.8	26.34	922	9.22	82.3	68.3	8.6	2.45	3.4	2.71
Siedlce-Konarskiego	21.8	43.18	23.3	11.62	534	5.34	80	66.4	3.8	1.08	2.2	1.75
Warszawa-Komunikacyjna	46.6	92.3	134	66.84	1244	12.44						
Warszawa-Marszałkowska			88.5	44.14	840	8.4						
Warszawa-Podlesna							64.2	53.28				
Warszawa-Targówek	22.5	44.56	44.4	22.15	912	9.12	31.6	26.23	12.7	3.62	3.8	3.03
Warszawa-Ursynów	21.3	42.19	52.7	26.29			59	48.97	20.9	5.96	9.5	7.57
Żyrardów-Roosevelta	36	71.3	57	28.43			92.9	77.1	10.2	2.91	7.1	5.66

### Skala jakości powietrza

	PM10 - 1h	PM10 - 24h	NO <sub>2</sub> - 1h	CO - 8h	O <sub>3</sub> - 1h	O <sub>3</sub> - 8h	SO <sub>2</sub> - 1h	SO <sub>2</sub> - 24h
Bardzo dobry	0-20	0-20	0-40	0-2000	0-24	0-24	0-70	0-25
Dobry	20-60	20-60	40-120	2000-6000	24-72	24-72	70-210	25-50
Umiarkowany	60-100	60-100	120-200	6000-10000	72-120	72-120	210-350	50-100
Dostateczny	100-140	100-140	200-280	10000-140000	120-168	120-168	350-490	100-125
Zły	140-200	140-200	280-400	>140000	168-240	168-240	490-700	>125
Bardzo zły	>200	>200	>400		>240	>240	>700	

## INFORMACJE HYDROLOGICZNO - METEOROLOGICZNE

### Zagrożenie pożarowe lasów

### Ostrzeżenie meteorologiczne

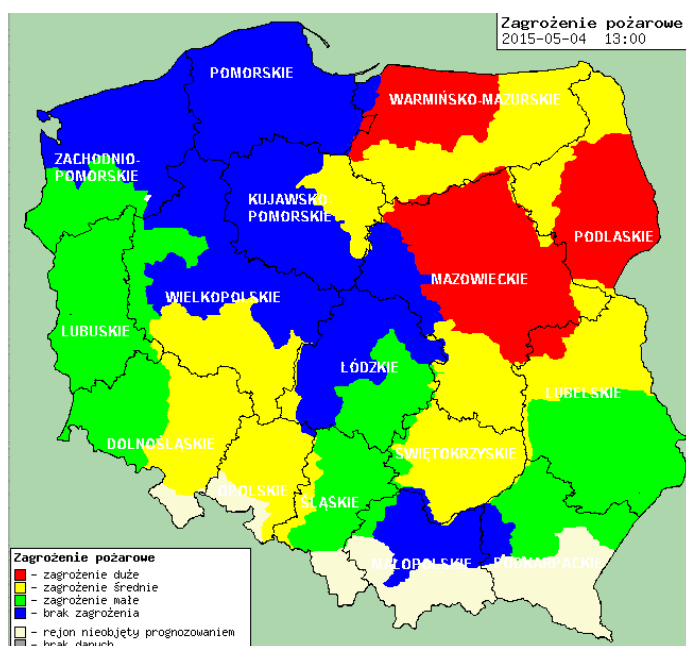

BRAK

## Stan wody na głównych rzekach Polski



Stan wody w rzekach 04.05.2015 godz. 06 UTC

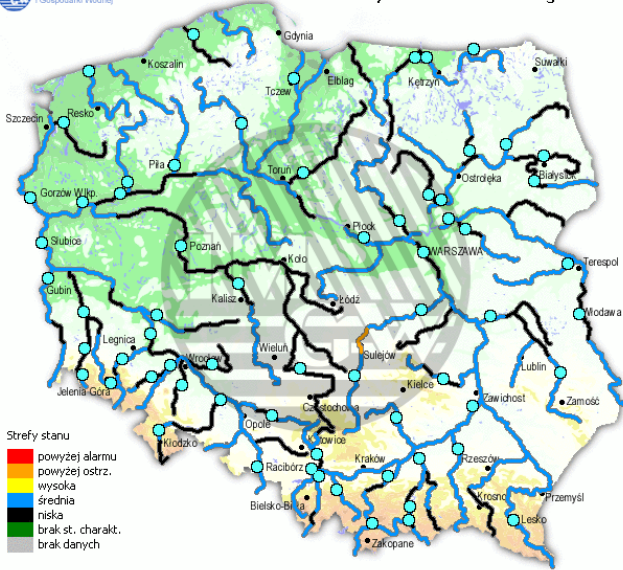

## Rozkład dobowej sumy opadów



Rozkład dobowej sumy opadów [mm]  
(od godz. 06 UTC w dniu 03.05 do godz. 06 UTC w dniu 04.05.2015)

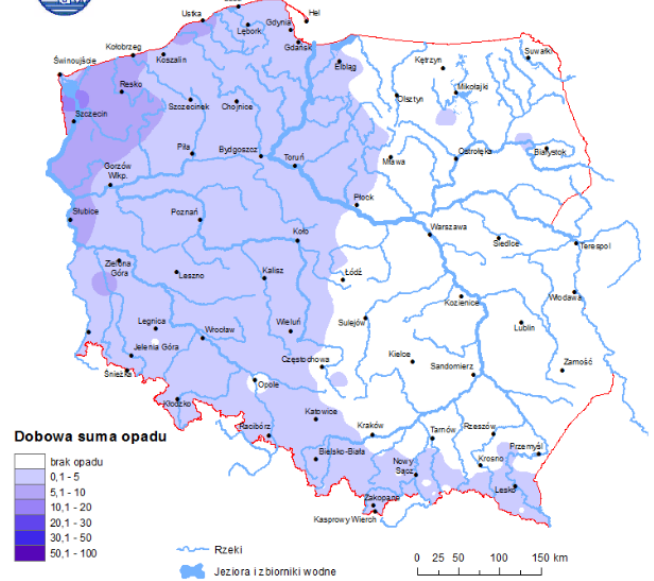

## Prognoza pogody na dziś

## Pogoda na jutro

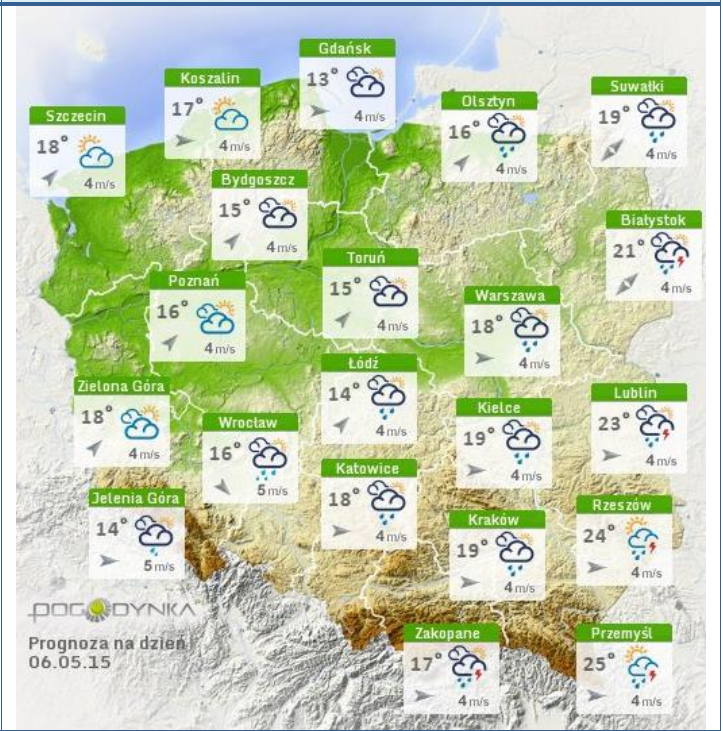

# METEOROGRAMY

## dla głównych miast województwa mazowieckiego :

### Warszawa

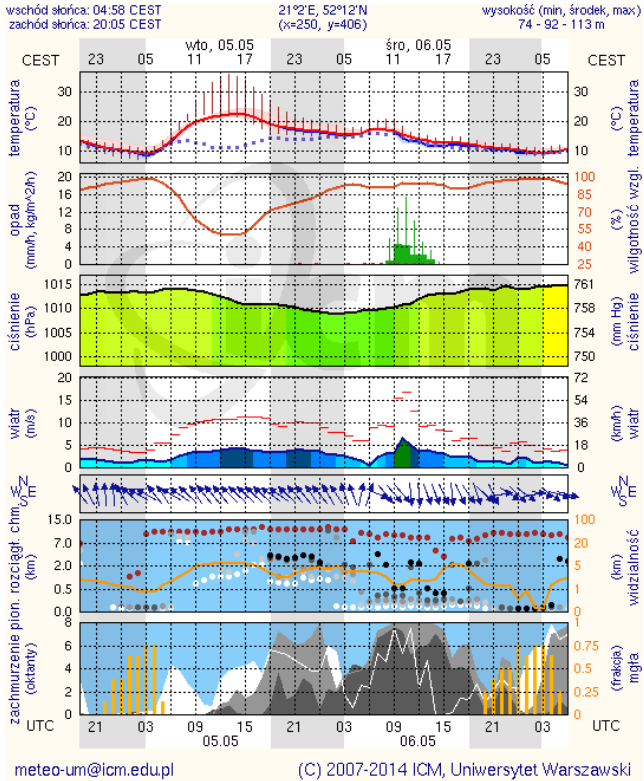

### Radom

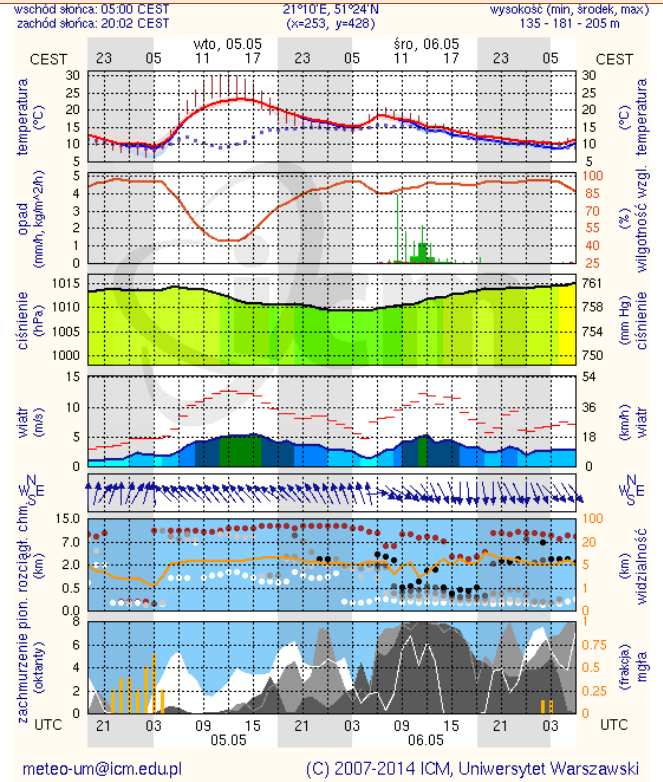

### Płock

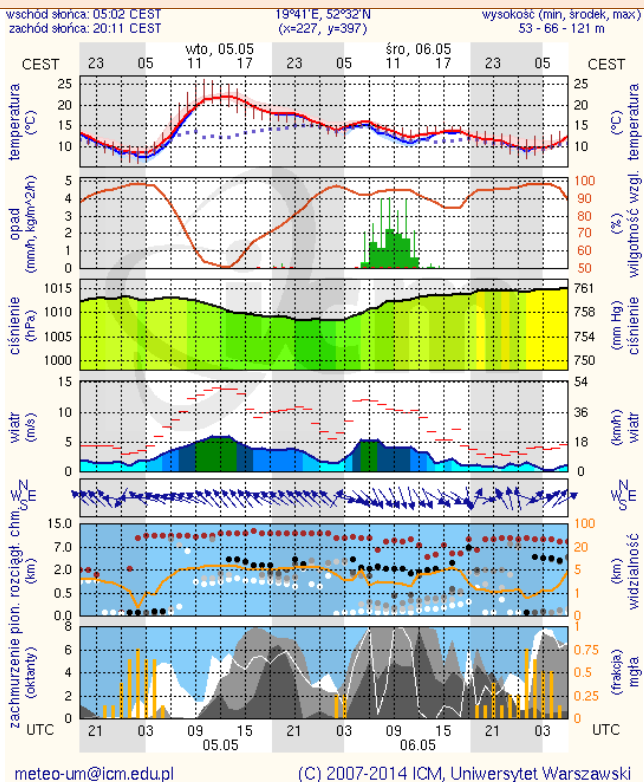

### Ciechanów

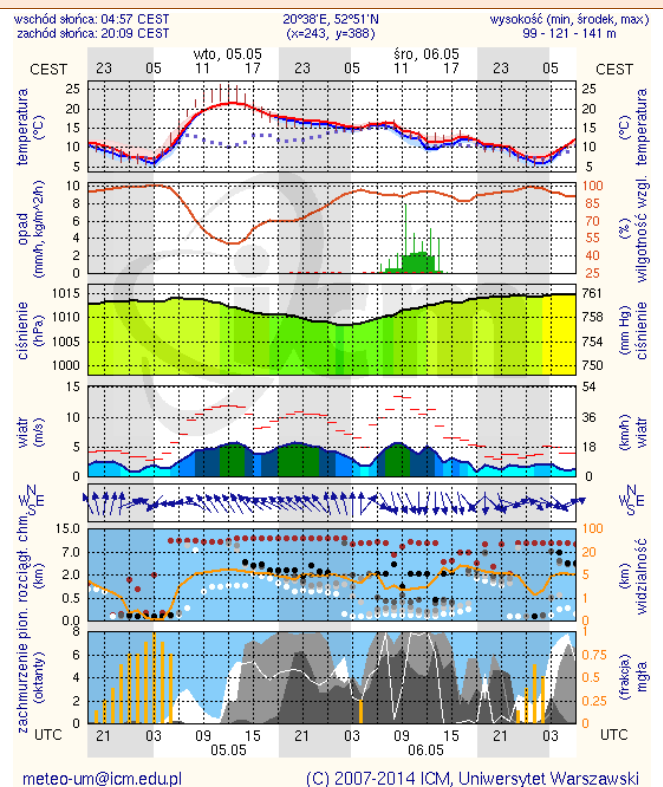

## Ostrołęka

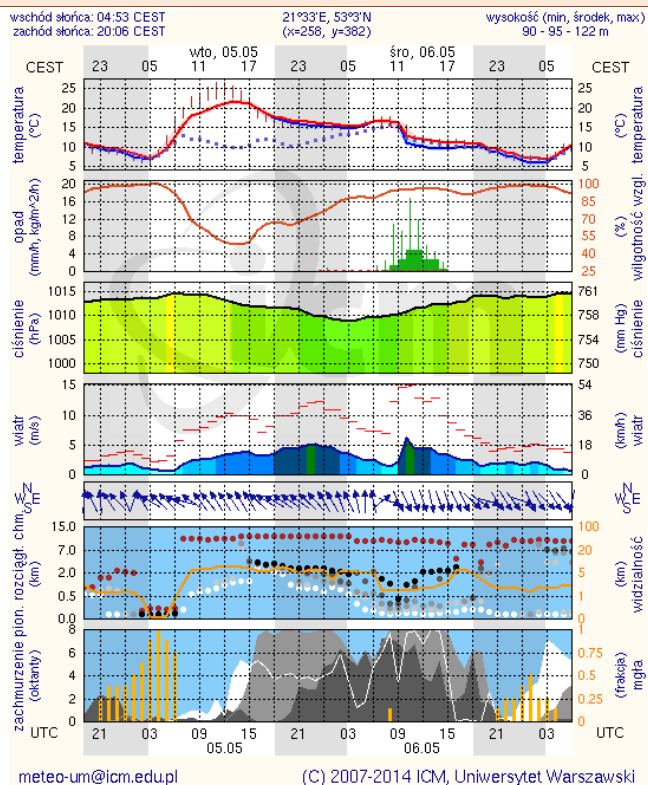

## Siedlce

