

**BIULETYN INFORMACYJNY NR 74/2015**  
za okres od 15.03.2015 r. godz. 8.00 do 16.03.2015 r. do godz. 8.00

poniedziałek, 16.03.2015 r.

**Najważniejsze zdarzenia z minionej doby**



1. **Warszawa** – protest rolników przed KPRM.
2. **Warszawa** – wyłowione zwłoki z rzeki Wisły.
3. **Legionowo** (powiat legionowski) – protest mieszkańców.
4. **Korytów** (powiat żyrardowski) – śmiertelne potrącenie pieszego.

**ZESTAWIENIE DANYCH STATYSTYCZNYCH**  
za okres: 15.03.2015 – 16.03.2015 r.

|   | KOMENDA STOŁĘCZNA POLICJI                     |        | W analizowanym okresie | Od początku roku |
|---|---|--------|------------------------|------------------|
|   | 1) Odnotowano wypadków                        |        |                        | 6                |
| 2) Ofiary śmiertelne w wypadkach drogowych/ kolejowych/ lotniczych                  |   |        | 0/0/0                  | 19/5/0           |
| 3) Osoby ranne w wypadkach drogowych/kolejowych/lotniczych                          |   |        | 7/0/0                  | 400/1/0          |
| 4) Utonięcia /wychłodzenia  |   |        | 0/0                    | 1/0              |
|  | KOMENDA WOJEWÓDZKA POLICJI                    |        | W analizowanym okresie | Od początku roku |
|   | 1) Odnotowano wypadków                        | Ogółem |                        | 348              |
| 2) Ofiary śmiertelne w wypadkach drogowych/ kolejowych/ lotniczych                  |   |        | 1/0/0                  | 37/0/0           |
| 3) Osoby ranne w wypadkach drogowych/kolejowych/lotniczych                          |   |        | 4/0/0                  | 420/2/1          |
| 4) Utonięcia /wychłodzenia  |   |        | 0/0                    | 3/1              |
|  | KOMENDA WOJEWÓDZKA PAŃSTWOWEJ STRAŻY POŻARNEJ |        | W analizowanym okresie | Od początku roku |
|   | 1) Liczba pożarów                             | ogółem |                        | 3281             |
| 2) Ofiary śmiertelne w pożarach/zaczadzenia   |   |        | 1/0                    | 15/4             |
| 3) Osoby ranne w pożarach/zatrute CO  |   |        | 1/0                    | 89/6             |

| UTONIĘCIA    |               | Interwencje pogodowe |        | WYCHŁODZENIA |               | ZATRUCIE CO od 01.10.2014 r. |        |
|--------------|---------------|----------------------|--------|--------------|---------------|------------------------------|--------|
| w ciągu doby | ogółem w roku | w ciągu doby         | Ogółem | w ciągu doby | ogółem w roku | w ciągu doby                 | Ogółem |
| ---          | 4             | ---                  | 963    | ---          | 1             | 1                            | 19     |

**WYKAZ ZGROMADZEŃ PUBLICZNYCH, IMPREZ MASOWYCH I INNYCH WYDARZEŃ w dniu 16.03.2015 r.**

| Godziny imprezy | Rodzaj imprezy | Miejsce/Trasa  | Organizator                                | Liczba osób | Uwagi  |
|-----------------|----------------|--|--|-------------|--|
| całodobowo      | zgromadzenie   | Al. Ujazdowskie 1/3, przed gmachem Kancelarii Prezesa Rady Ministrów   | NSZZ "Solidarność" Rolników Indywidualnych | ok. 50      | protest przeciwko brakowi realizacji postulatów rolniczych, dotyczących trudnej sytuacji w rolnictwie oraz na poszczególnych rynkach rolnych oraz przeciwko brakowi dialogu społecznego Premier Ewy Kopacz ze środowiskiem rolniczym |
| 12.00-13.30     | zgromadzenie   | Plac Zamkowy   | Fundacja Ekologiczna Arka                  | ok. 30      | propagowanie i nagłaśnianie zalet płynących z jazdy na rowerze oraz problemów związanych z właściwą gospodarką odpadami  |
| 13.50-19.50     | wizyta         | WPL Warszawa Okęcie, al. Ujazdowskie 1/3 - Kancelaria Prezesa Rady Ministrów, ul. Bagatela 3 - Ambasada Szwecji, WPL Warszawa Okęcie | BOR  | -           | wizyta Premiera Królestwa Szwecji Pana Stefana Lövfena   |
| 17.30-19.00     | zgromadzenie   | ul. Wiejska 4/6/8, przed siedzibą Parlamentu RP  | osoba prywatna                             | 200         | wyrażenie protestu przeciwko planowanemu umorzeniu postępowania w sprawie profesora Chazana, manifestanci planują złożenie petycji   |

**ZAGROŻENIA ŚRODOWISKA**
**Wyniki pomiarów zanieczyszczeń powietrza za minioną dobę [w µg/m<sup>3</sup>] na automatycznych stacjach WIOŚ w Warszawie**

| DATA                   | 15-03-2015 |       | <     | >     | Kalendarz | Prezentuj dane |       |       |        |      |         |      |  |
|------------------------|------------|-------|-------|-------|-----------|----------------|-------|-------|--------|------|---------|------|--|
| Stacja                 | PM10       |       | NO2   |       | CO        |                | O3    |       | SO2-S1 |      | SO2-S24 |      |  |
|                        | µg/m3      | % LV  | µg/m3 | % LV  | µg/m3     | % LV           | µg/m3 | % LV  | µg/m3  | % LV | µg/m3   | % LV |  |
| Belsk-IGFPAN           |            |       |       |       |           |                |       |       |        |      |         |      |  |
| Granica-KPN            |            |       | 9.4   | 4.69  |           |                | 62.9  | 52.2  | 14.4   | 4.11 | 4.6     | 3.67 |  |
| Legionowo-Zegrzyńska   |            |       | 10.8  | 5.39  |           |                | 56.4  | 46.81 | 11.2   | 3.2  | 4       | 3.19 |  |
| Piastów-Pułaskiego     |            |       | 30.8  | 15.36 |           |                | 59.5  | 49.38 | 15.1   | 4.31 | 5.7     | 4.54 |  |
| Płock-Reja             | 18.5       | 36.64 | 14.9  | 7.43  | 1048      | 10.48          |       |       | 8.3    | 2.37 | 2.4     | 1.91 |  |
| Płock-Gimnazjum        |            |       | 14.7  | 7.33  | 343       | 3.43           | 43.9  | 36.43 | 9.2    | 2.62 | 2.6     | 2.07 |  |
| Radom-Tochtermana      | 29         | 57.44 | 21.8  | 10.87 | 789       | 7.89           | 47    | 39.01 | 10.8   | 3.08 | 5.7     | 4.54 |  |
| Siedlce-Konarskiego    | 21.5       | 42.58 | 9.7   | 4.84  | 425       | 4.25           | 58.1  | 48.22 | 1.6    | 0.46 | 1.2     | 0.96 |  |
| Warszawa-Komunikacyjna | 28.3       | 56.05 | 40    | 19.95 | 520       | 5.2            |       |       |        |      |         |      |  |
| Warszawa-Marszałkowska |            |       |       |       |           |                |       |       |        |      |         |      |  |
| Warszawa-Podleśna      |            |       |       |       |           |                | 47.5  | 39.42 |        |      |         |      |  |
| Warszawa-Targówek      | 18.3       | 36.24 | 19.7  | 9.83  | 917       | 9.17           | 23.6  | 19.59 | 9.3    | 2.65 | 3.2     | 2.55 |  |
| Warszawa-Ursynów       | 19         | 37.63 | 22.9  | 11.42 |           |                | 42.4  | 35.19 | 17.1   | 4.88 | 3.1     | 2.47 |  |
| Żyrardów-Roosevelta    | 29.5       | 58.43 | 30    | 14.96 |           |                | 53.9  | 44.73 | 15.3   | 4.37 | 7.6     | 6.06 |  |

**Skala jakości powietrza**

|                     | PM10 - 1h | PM10 - 24h | NO <sub>2</sub> - 1h | CO - 8h      | O <sub>3</sub> - 1h | O <sub>3</sub> - 8h | SO <sub>2</sub> - 1h | SO <sub>2</sub> - 24h |
|---------------------|-----------|------------|----------------------|--------------|---------------------|---------------------|----------------------|-----------------------|
| <b>Bardzo dobry</b> | 0-20      | 0-20       | 0-40                 | 0-2000       | 0-24                | 0-24                | 0-70                 | 0-25                  |
| <b>Dobry</b>        | 20-60     | 20-60      | 40-120               | 2000-6000    | 24-72               | 24-72               | 70-210               | 25-50                 |
| <b>Umiarkowany</b>  | 60-100    | 60-100     | 120-200              | 6000-10000   | 72-120              | 72-120              | 210-350              | 50-100                |
| <b>Dostateczny</b>  | 100-140   | 100-140    | 200-280              | 10000-140000 | 120-168             | 120-168             | 350-490              | 100-125               |
| <b>Zły</b>          | 140-200   | 140-200    | 280-400              | >140000      | 168-240             | 168-240             | 490-700              | >125                  |
| <b>Bardzo zły</b>   | >200      | >200       | >400                 |              | >240                | >240                | >700                 |                       |

# INFORMACJE HYDROLOGICZNO - METEOROLOGICZNE

## Stan wody na głównych rzekach Polski

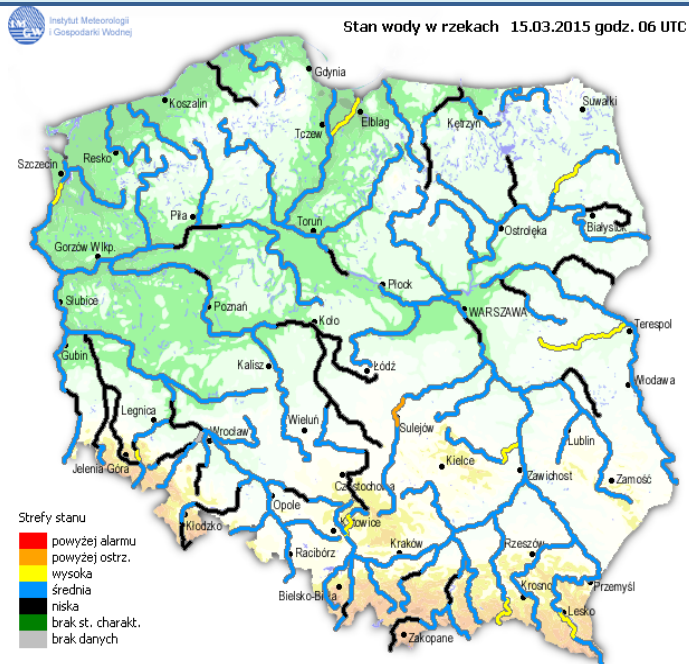

## Rozkład dobowej sumy opadów

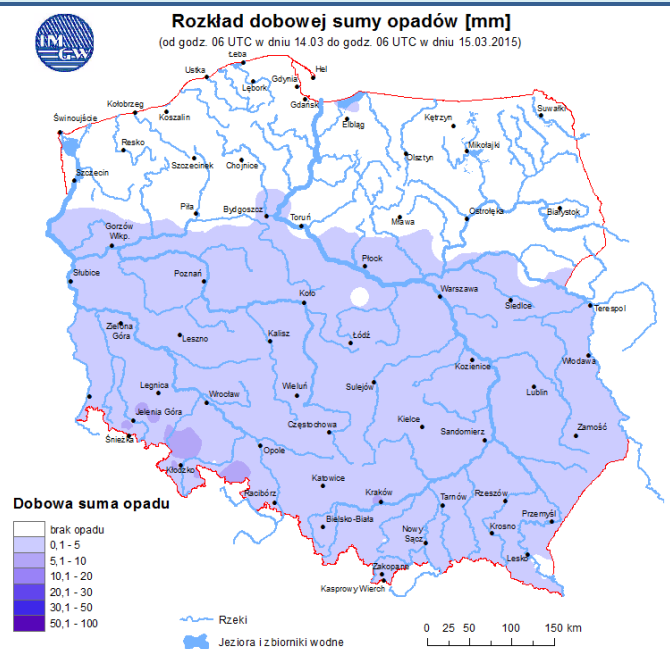

## Prognoza pogody na dziś

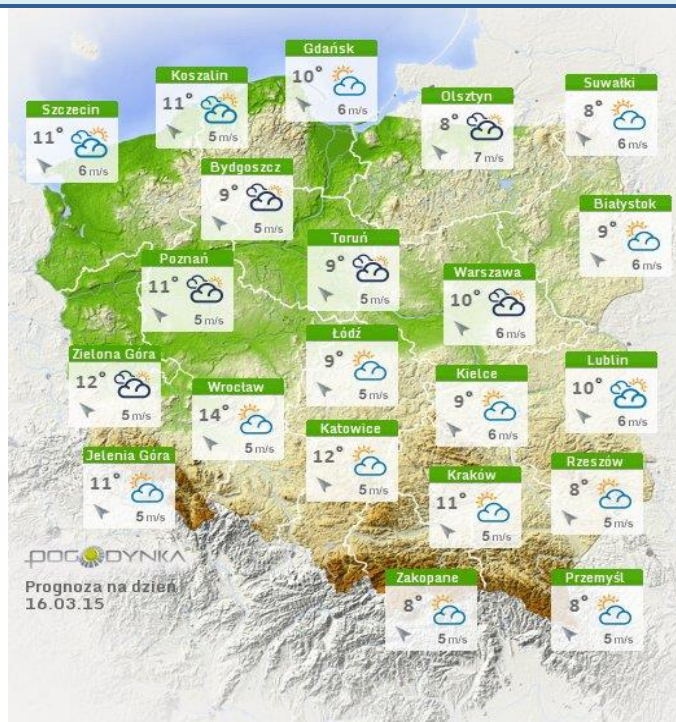

## Pogoda na jutro

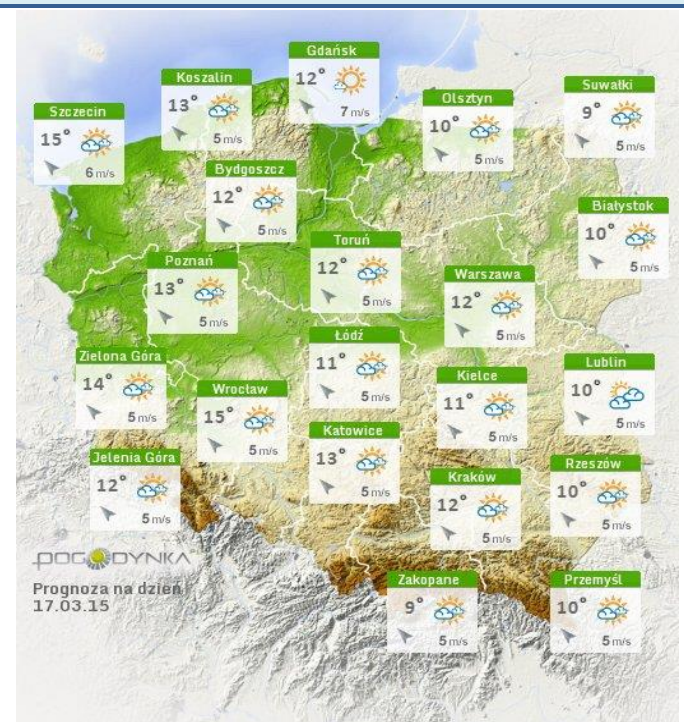

## Zjawiska lodowe

**B R A K**

## Ostrzeżenie meteorologiczne

**B R A K**

# METEOROGRAMY

dla głównych miast województwa mazowieckiego :

## Warszawa

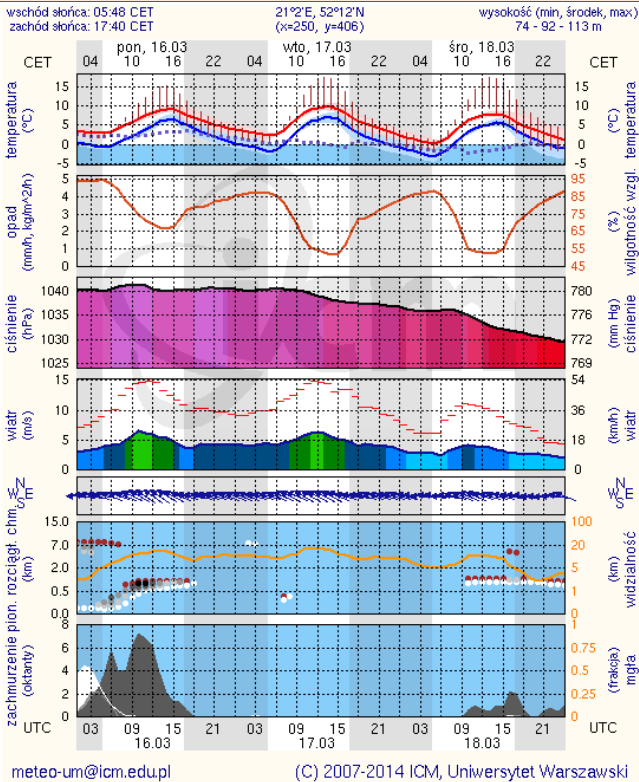

## Radom

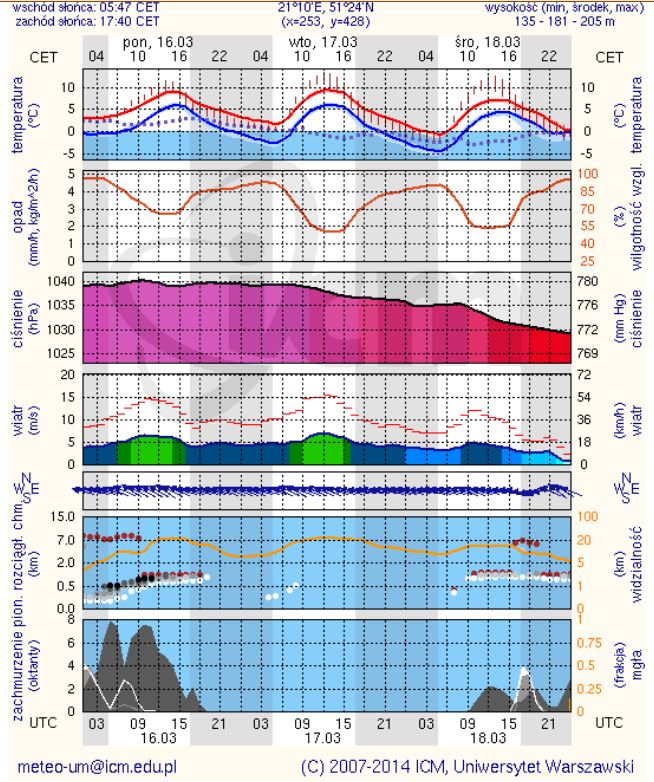

## Płock

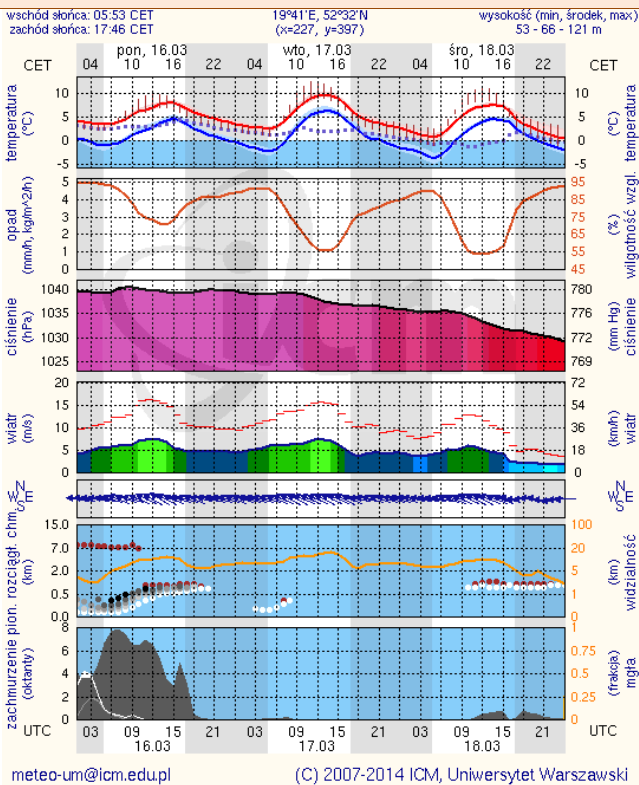

## Ciechanów

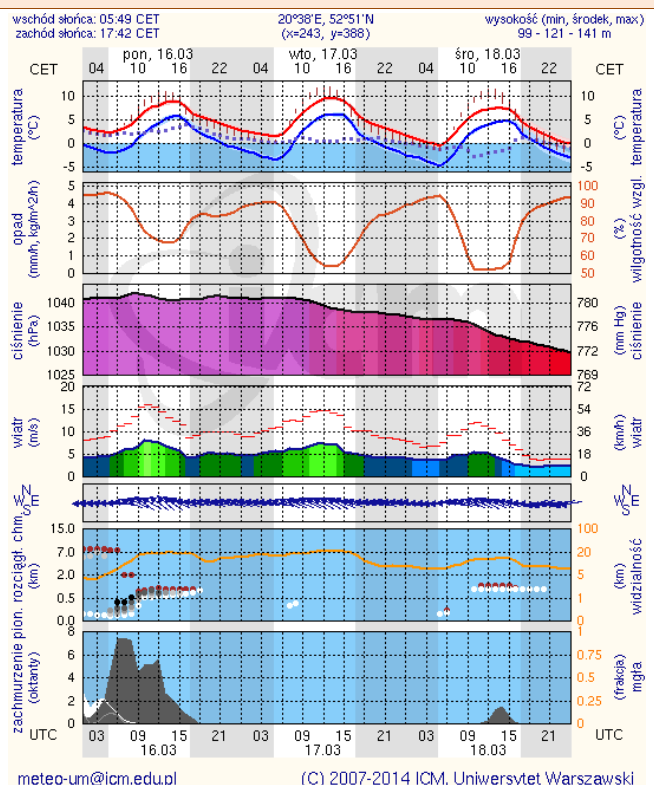

## Ostrołęka

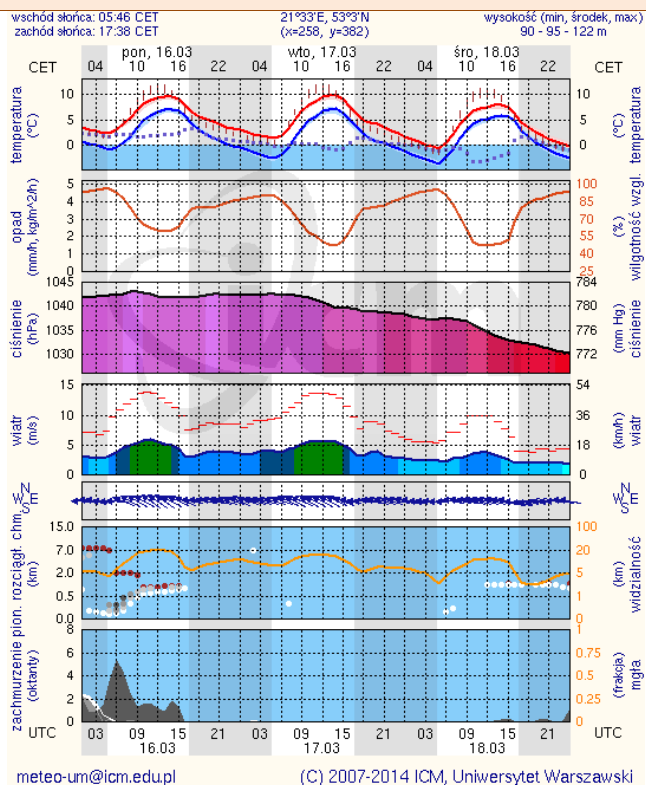

## Siedlce

