

BIULETYN INFORMACYJNY NR 321/2014
za okres od 18.11.2014 r. godz. 8.00 do 19.11.2014 r. do godz. 8.00



środa, 19.11.2014 r.

Najważniejsze zdarzenia z minionej doby



1. **Warszawa** – pożar w siedzibie Ministerstwa Rolnictwa i Rozwoju Wsi.
2. **Warszawa** – samochód osobowy uderzył w słup, 1 ofiara śmiertelna.
3. **Zakroczym** (pow. nowodworski) – potrącenie pieszego.
4. **Warszawa** – śmiertelne potrącenie pieszego przez karetkę.
5. **Warszawa** – śmiertelne potrącenie pieszego.

ZESTAWIENIE DANYCH STATYSTYCZNYCH
za okres: 18.11 – 19.11.2014 r.

|  | KOMENDA STOŁECZNA POLICJI | | W analizowanym okresie | Od początku roku |
|---|---|--------|------------------------|------------------|
| | 1) Odnotowano wypadków | Ogółem | 13 | 2896 |
| 2) Ofiary śmiertelne w wypadkach drogowych/ kolejowych/ lotniczych | | 4/0/0 | 128/15/0 | |
| 3) Osoby ranne w wypadkach drogowych/kolejowych/lotniczych | | 10/0/0 | 2546/2/1 | |
| 4) Utonięcia /wychłodzenia | | 0/0 | 34/2 | |
|  | KOMENDA WOJEWÓDZKA POLICJI | | W analizowanym okresie | Od początku roku |
| | 1) Odnotowano wypadków | Ogółem | 7 | 1904 |
| 2) Ofiary śmiertelne w wypadkach drogowych/ kolejowych/ lotniczych | | 0/0/0 | 205/4/2 | |
| 3) Osoby ranne w wypadkach drogowych/kolejowych/lotniczych | | 7/0/0 | 2547/4/2 | |
| 4) Utonięcia /wychłodzenia | | 0/0 | 35/7 | |
|  | KOMENDA WOJEWÓDZKA PAŃSTWOWEJ STRAŻY POŻARNEJ | | W analizowanym okresie | Od początku roku |
| | 1) Liczba pożarów | Ogółem | 23 | 16712 |
| 2) Ofiary śmiertelne w pożarach/zaczadzenia | | 1/0 | 71/3 | |
| 3) Osoby ranne w pożarach/zatrute CO | | 0/0 | 344/10 | |

| UTONIĘCIA | | „POŻARY TRAW” | | WYCHŁODZENIA | | ZATRUCIE CO od 01.10.2014 r. | |
|--------------|---------------|---------------|--------|--------------|---------------|------------------------------|--------|
| w ciągu doby | ogółem w roku | w ciągu doby | Ogółem | w ciągu doby | ogółem w roku | w ciągu doby | Ogółem |
| 0 | 69 | --- | 1396 | --- | 9 | --- | 2 |

WYKAZ ZGROMADZEŃ PUBLICZNYCH, IMPREZ MASOWYCH I INNYCH WYDARZEŃ w dniu 19.11.2014 r.

| Godziny imprezy | Rodzaj imprezy | Miejsce/Trasa | Organizator | Liczba osób | Uwagi |
|-----------------|----------------|---------------|-------------|-------------|-------|
| BRAK | | | | | |

ZAGROŻENIA ŚRODOWISKA

Wyniki pomiarów zanieczyszczeń powietrza za minioną dobę [w $\mu\text{g}/\text{m}^3$] na automatycznych stacjach WIOŚ w Warszawie:

Brak aktualnych danych z WIOŚ

Dopuszczalne poziomy substancji w powietrzu

| | PM10 - 1h | PM10 - 24h | NO ₂ - 1h | CO - 8h | O ₃ - 1h | O ₃ - 8h | SO ₂ - 1h | SO ₂ - 24h |
|-----------------------|-----------|------------|----------------------|------------|---------------------|---------------------|----------------------|-----------------------|
| Bardzo nisko | 0-25 | 0-25 | 0-50 | 0-2500 | 0-60 | 0-50 | 0-55 | 0-25 |
| Nisko | 25-50 | 25-50 | 50-100 | 2500-5000 | 60-120 | 50-80 | 55-100 | 25-50 |
| Średnio | 50-75 | 50-75 | 100-150 | 5000-7500 | 120-150 | 80-100 | 100-200 | 50-100 |
| Wysoko | 75-100 | 75-100 | 150-200 | 7500-10000 | 150-180 | 100-120 | 200-350 | 100-125 |
| Bardzo wysoko | 100-200 | 100-200 | 200-400 | >10000 | 180-240 | >120 | 350-500 | >125 |
| Niebezpiecznie | >200 | >200 | >400 | | >240 | | >500 | |

INFORMACJE HYDROLOGICZNO – METEOROLOGICZNE

źródło: IMGW – PIB

Stan wody na głównych rzekach Polski

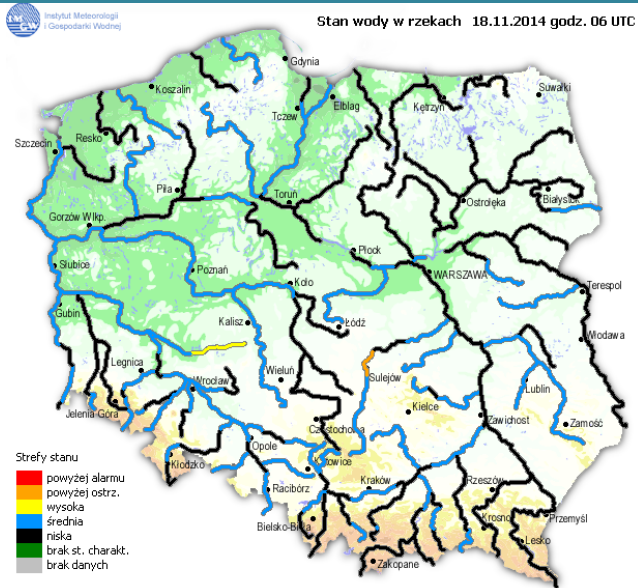

Rozkład dobowej sumy opadów

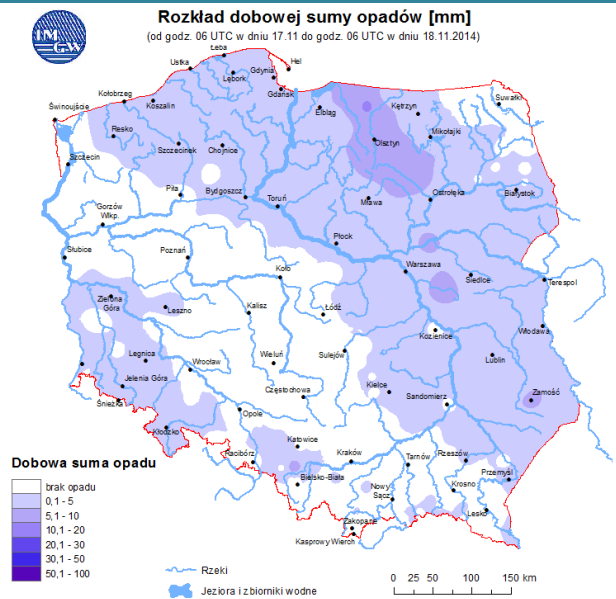

Prognoza pogody dla Polski na dziś

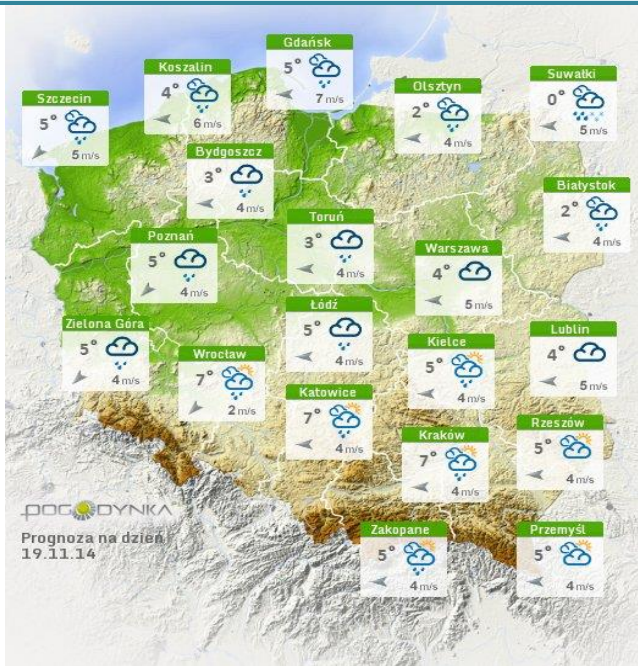

Prognoza pogody dla Polski na jutro

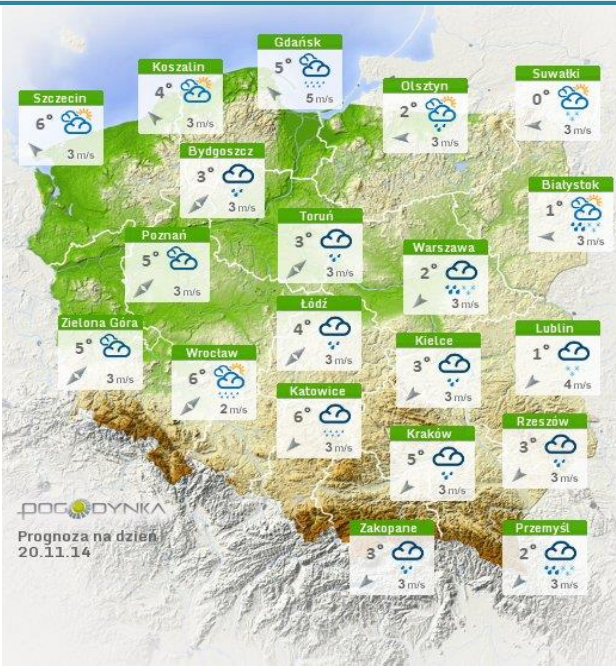

Ostrzeżenia hydrologiczne

BRAK.

Ostrzeżenia meteorologiczne

BRAK.

METEOGRAMY

dla głównych miast województwa mazowieckiego:

Warszawa

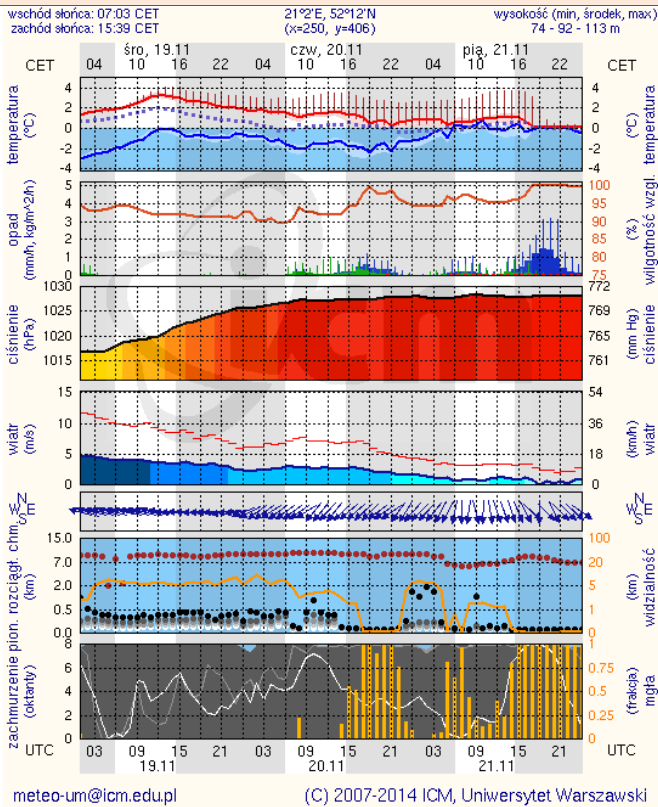

Radom

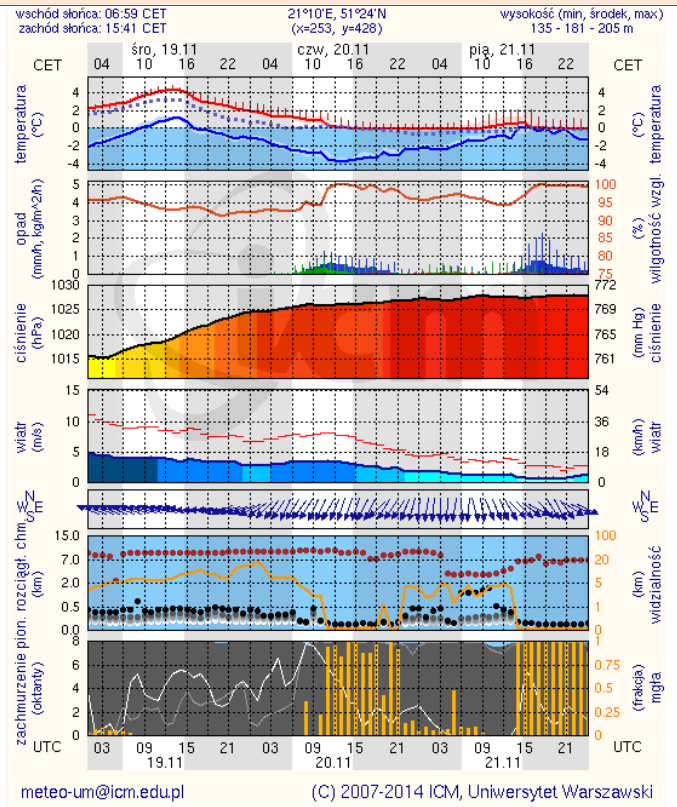

Płock

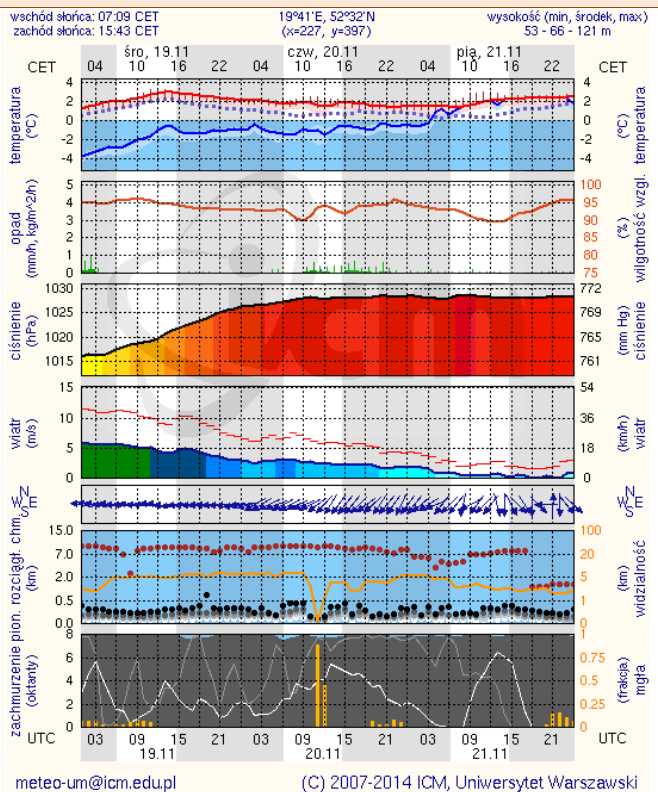

Ciechanów

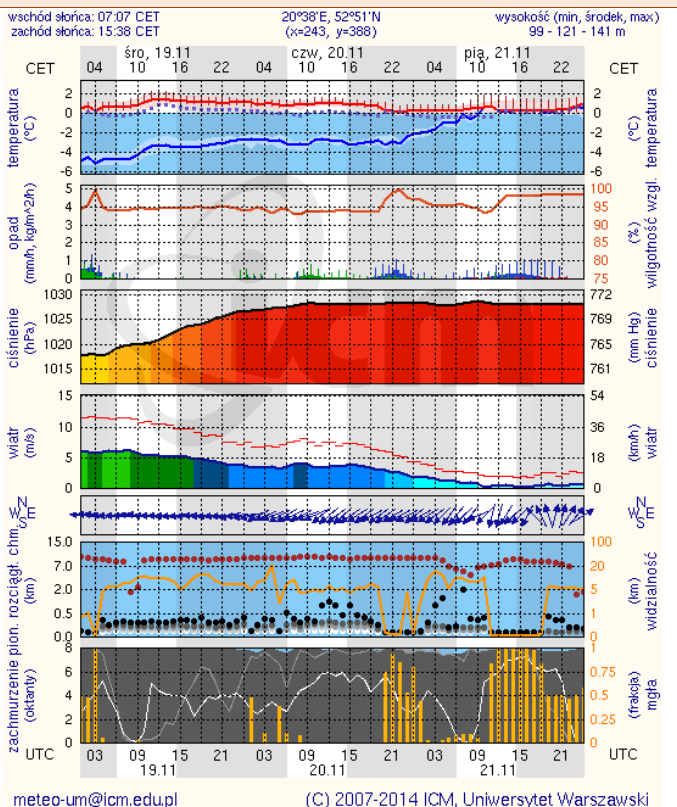

WOJEWÓDZKIE CENTRUM ZARZĄDZANIA KRYZYSOWEGO

Plac Bankowy 3/5, 00-950 Warszawa, tel.: (22) 595-13-00; 595-13-01; 987; fax.: (22) 620-19-40; 695-63-53;

www.mazowieckie.pl

Ostrołęka

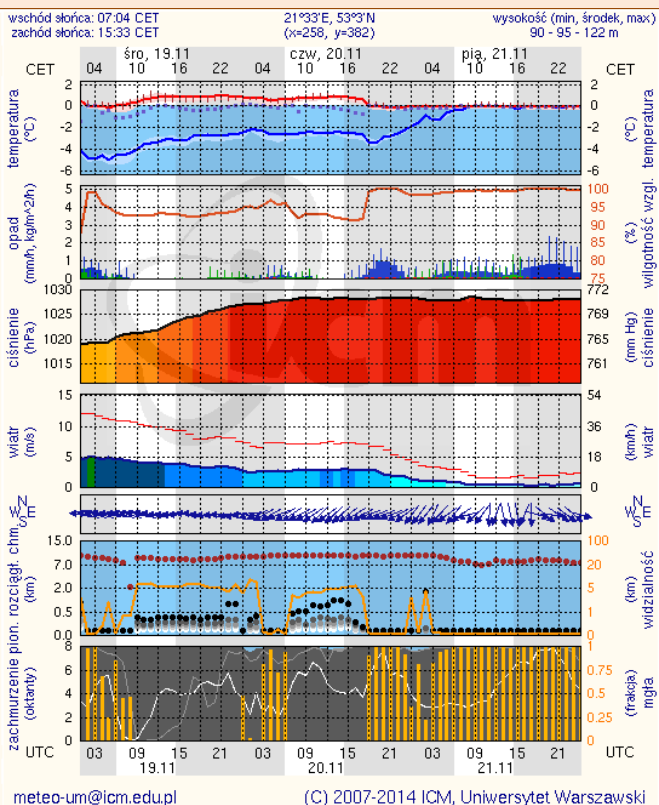

Siedlce

