

BIULETYN INFORMACYJNY NR 310/2014
za okres od 07.11.2014 r. godz. 8.00 do 08.11.2014 r. do godz. 8.00

sobota, 08.11.2014 r.

Najważniejsze zdarzenia z minionej doby



1. **Franopol** (powiat łosicki) DK19 - wypadek z udziałem pojazdu terenowego i busa. W wyniku wypadku 8 osób rannych.
2. **Bońki** (powiat płoński) DK10 – wypadek z udziałem pojazdu osobowego i busa. W wyniku wypadku 5 osób rannych.
3. **Warszawa**, ul. Mazowiecka – informacja o podłożonym ładunku wybuchowym.

ZESTAWIENIE DANYCH STATYSTYCZNYCH
za okres: 07.11 – 08.11.2014 r.

|  | KOMENDA STOŁECZNA POLICJI | | W analizowanym okresie | Od początku roku |
|---|---|--------|------------------------|------------------|
| | 1) Odnotowano wypadków | Ogółem | 5 | 2822 |
| 2) Ofiary śmiertelne w wypadkach drogowych/ kolejowych/ lotniczych | | 2/0/0 | 120/15/0 | |
| 3) Osoby ranne w wypadkach drogowych/kolejowych/lotniczych | | 3/0/0 | 2466/2/1 | |
| 4) Utonięcia /wychłodzenia | | 0/0 | 33/2 | |
|  | KOMENDA WOJEWÓDZKA POLICJI | | W analizowanym okresie | Od początku roku |
| | 1) Odnotowano wypadków | Ogółem | 12 | 1831 |
| 2) Ofiary śmiertelne w wypadkach drogowych/ kolejowych/ lotniczych | | 0/0/0 | 196/3/2 | |
| 3) Osoby ranne w wypadkach drogowych/kolejowych/lotniczych | | 17/0/0 | 2461/4/2 | |
| 4) Utonięcia /wychłodzenia | | 0/0 | 35/7 | |
|  | KOMENDA WOJEWÓDZKA PAŃSTWOWEJ STRAŻY POŻARNEJ | | W analizowanym okresie | Od początku roku |
| | 1) Liczba pożarów | Ogółem | 36 | 16399 |
| 2) Ofiary śmiertelne w pożarach/zaczadzenia | | 0/0 | 68/3 | |
| 3) Osoby ranne w pożarach/zatrute CO | | 5/0 | 328/10 | |

| UTONIĘCIA | | „POŻARY TRAW” | | WYCHŁODZENIA | | ZATRUCIE CO od 01.10.2014 r. | |
|--------------|---------------|---------------|--------|--------------|---------------|------------------------------|--------|
| w ciągu doby | ogółem w roku | w ciągu doby | Ogółem | w ciągu doby | ogółem w roku | w ciągu doby | Ogółem |
| --- | 68 | 6 | 1373 | -- | 9 | --- | 2 |

WYKAZ ZGROMADZEŃ PUBLICZNYCH, IMPREZ MASOWYCH I INNYCH WYDARZEŃ w dniu 08.11.2014 r.

| Godziny imprezy | Rodzaj imprezy | Miejsce/Trasa | Organizator | Liczba osób | Uwagi |
|-----------------|---------------------------------|--|---------------------|-------------|--|
| 8.00-22.00 | zgromadzenie | przed pomnikiem Romana Dmowskiego przy Placu na Rozdrożu | osoba prywatna | 50 | upamiętnienie roli Romana Dmowskiego w procesie odzyskiwania niepodległości |
| 8.30-9.00 | okolicznościowa | przed Grobem Nieznanego Żołnierza na Placu Piłsudskiego | osoba prywatna | 110 | oddanie hołdu bohaterom lat 1918-1920 przez harcerzy z Wilna |
| 9.00-11.00 | zgromadzenie | Plac Mirowski 1, przed Halą Mirowską | osoba prywatna | 40-60 | spotkanie przedwyborcze kandydata na prezydenta m. st. Warszawy p. Agaty Nosal-Ikonowicz |
| 9.30 | masowa artystyczno - rozrywkowa | ul. Pileckiego 122, hala Arena Ursynów | KS Contra Sport | 500 | Międzynarodowy Puchar Polski w Tańcu Towarzyskim |
| 10.00-11.00 | zgromadzenie | Plac Wileński przy budynkach Targowa 81 i Cyryla i Metodego 1 | osoba prywatna | 30 | uczczenie pamięci Żołnierzy Niezłomnych pomordowanych przez komunistów |
| 11.00 | sportowa | Otwock, ul. Sportowa 1, stadion Startu Otwock | Start Otwock | | mecz piłki nożnej III ligi: Start Otwock - Świt Nowy Dwór Mazowiecki |
| 13.00 | sportowa | ul. Kołowa 18, stadion GKP Targówek | GKP Targówek | | Mecz piłki nożnej w ramach rozgrywek III ligi: GKP Targówek - Ursus Warszawa |
| 13.00 | masowa sportowa | Ząbki, ul. Słowackiego 21, Stadion Dolcanu Ząbki | KS Dolcan Ząbki | 700/120 | mecz piłki nożnej w ramach I ligi: Dolcan Ząbki - Sandecja Nowy Sącz |
| 13.00-15.00 | pobyt VIP | ul. Prądzyńskiego 12/14, hala nr 4 Warszawskiego Centrum EXPO XXI | Biuro Ochrony Rządu | - | pobyt Prezes Rady Ministrów p. Ewy Kopacz na terenie targów EXPO |
| 13.00-17.00 | zgromadzenie | przed bramą Uniwersytetu Warszawskiego (ul. Krakowskie Przedmieście 26/28), przemarsz ulicami: Krakowskie Przedmieście, Nowy Świat, Plac Trzech Krzyży, Wiejska, Piękna, Krucza, Wilcza, Marszałkowska, Plac Konstytucji i Plac Zbawiciela | osoba prywatna | 3000 | Razem przeciwko nacjonalizmowi z okazji rocznicy Nocy Kryształowej |
| 14.00-16.00 | zgromadzenie | Rondo Waszyngtona | osoba prywatna | 30-50 | zwrócenie uwagi na bariery architektoniczne na które codziennie napotykają osoby z wózkami |

| | | | | | |
|-------|-----------------|--------------------------------------|-----------------------------|------|---|
| 14.45 | masowa sportowa | ul. Łazienkowska 6a, hala "Torwar I" | AZS Politechnika Warszawska | 4824 | dziecięcy oraz niepełnosprawni mecz piłki siatkowej PlusLigi: AZS Politechnika Warszawska - KS Jastrzębski Węgiel |
|-------|-----------------|--------------------------------------|-----------------------------|------|---|

ZAGROŻENIA ŚRODOWISKA

Wyniki pomiarów zanieczyszczeń powietrza za minioną dobę [w $\mu\text{g}/\text{m}^3$] na automatycznych stacjach WIOŚ w Warszawie:

| DATA | 07-11-2014 | < | > | Kalendarz | Prezentuj dane | | | | | | | |
|------------------------|--------------------------|--------|--------------------------|-----------|--------------------------|-------|--------------------------|-------|--------------------------|------|--------------------------|------|
| Stacja | PM10 | | NO2 | | CO | | O3 | | SO2-S1 | | SO2-S24 | |
| | $\mu\text{g}/\text{m}^3$ | % LV | $\mu\text{g}/\text{m}^3$ | % LV | $\mu\text{g}/\text{m}^3$ | % LV | $\mu\text{g}/\text{m}^3$ | % LV | $\mu\text{g}/\text{m}^3$ | % LV | $\mu\text{g}/\text{m}^3$ | % LV |
| Belsk-IGPAN | 44.7 | 88.53 | 38 | 18.95 | 670 | 6.7 | 22.6 | 18.76 | 12.6 | 3.59 | 1.6 | 1.28 |
| Granica-KPN | | | 26.8 | 13.37 | | | 23.3 | 19.34 | 5.3 | 1.51 | 1.3 | 1.04 |
| Legionowo-Zegrzyńska | | | 43.1 | 21.5 | | | 15.2 | 12.62 | 10.3 | 2.94 | 5.3 | 4.22 |
| Piastów-Pułaskiego | | | 38.6 | 19.25 | | | 8.1 | 6.72 | 11.1 | 3.17 | 6.7 | 5.34 |
| Płock-Gimnazjum | | | 32.4 | 16.16 | 451 | 4.51 | 23.2 | 19.25 | 5.4 | 1.54 | 2.6 | 2.07 |
| Płock-Reja | 21.4 | 42.38 | 40.4 | 20.15 | 592 | 5.92 | | | 3.3 | 0.94 | 2.7 | 2.15 |
| Radom-Tochtermana | 41.7 | 82.59 | 46.2 | 23.04 | 1283 | 12.83 | 30.3 | 25.15 | 8.4 | 2.4 | 5.4 | 4.3 |
| Siedlce-Konarskiego | 31.4 | 62.19 | 50.5 | 25.19 | 910 | 9.1 | 43.9 | 36.43 | 11.4 | 3.25 | 6.4 | 5.1 |
| Warszawa-Komunikacyjna | 61.8 | 122.4 | 115.1 | 57.41 | 2116 | 21.16 | | | | | | |
| Warszawa-Marszałkowska | 68.2 | 135.08 | 86.6 | 43.19 | 1681 | 16.81 | | | | | | |
| Warszawa-Podleśna | | | | | | | 15.2 | 12.62 | | | | |
| Warszawa-Targówek | 36.8 | 72.89 | 45.9 | 22.89 | 1127 | 11.27 | 8.7 | 7.22 | 5.1 | 1.46 | 2.7 | 2.15 |
| Warszawa-Ursynów | 34.8 | 68.92 | 41.9 | 20.9 | | | 13.1 | 10.87 | 15 | 4.28 | 8.4 | 6.69 |
| Żyrardów-Roosevelta | 35.6 | 70.51 | 34.3 | 17.11 | | | | | 4.2 | 1.2 | 2.7 | 2.15 |

Dopuszczalne poziomy substancji w powietrzu

| | PM10 - 1h | PM10 - 24h | NO ₂ - 1h | CO - 8h | O ₃ - 1h | O ₃ - 8h | SO ₂ - 1h | SO ₂ - 24h |
|-----------------------|-----------|------------|----------------------|------------|---------------------|---------------------|----------------------|-----------------------|
| Bardzo nisko | 0-25 | 0-25 | 0-50 | 0-2500 | 0-60 | 0-50 | 0-55 | 0-25 |
| Nisko | 25-50 | 25-50 | 50-100 | 2500-5000 | 60-120 | 50-80 | 55-100 | 25-50 |
| Średnio | 50-75 | 50-75 | 100-150 | 5000-7500 | 120-150 | 80-100 | 100-200 | 50-100 |
| Wysoko | 75-100 | 75-100 | 150-200 | 7500-10000 | 150-180 | 100-120 | 200-350 | 100-125 |
| Bardzo wysoko | 100-200 | 100-200 | 200-400 | >10000 | 180-240 | >120 | 350-500 | >125 |
| Niebezpiecznie | >200 | >200 | >400 | | >240 | | >500 | |

INFORMACJE HYDROLOGICZNO – METEOROLOGICZNE

źródło: IMGW – PIB

Stan wody na głównych rzekach Polski

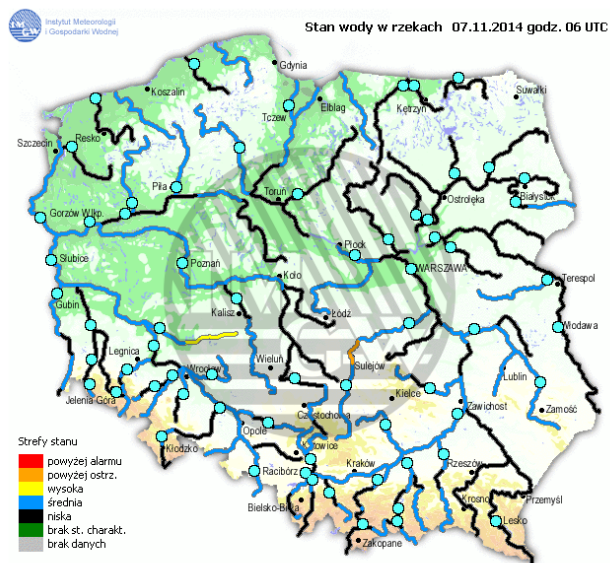

Rozkład dobowej sumy opadów

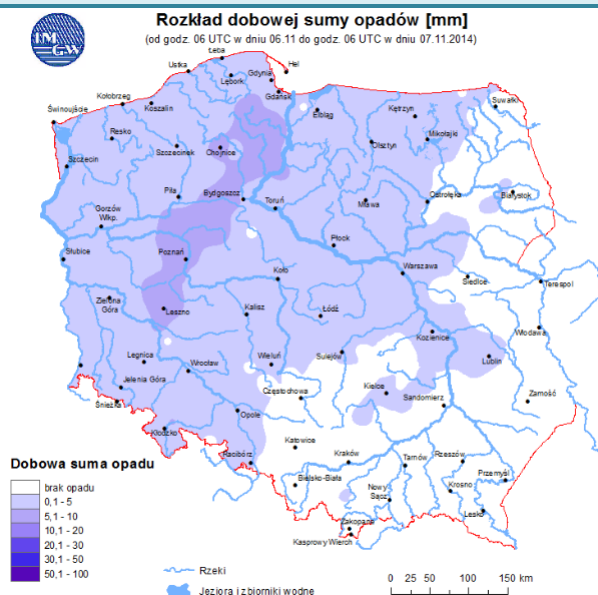

Prognoza pogody dla Polski na dziś



Prognoza pogody dla Polski na jutro



Ostrzeżenia hydrologiczne

BRAK.

Ostrzeżenia meteorologiczne

BRAK.

METEOROGRAMY

dla głównych miast województwa mazowieckiego:

Warszawa

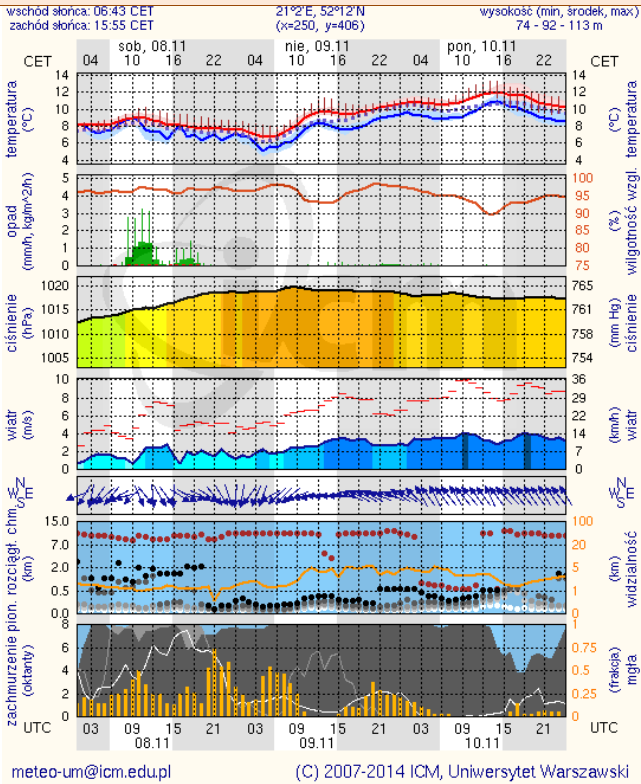

Radom

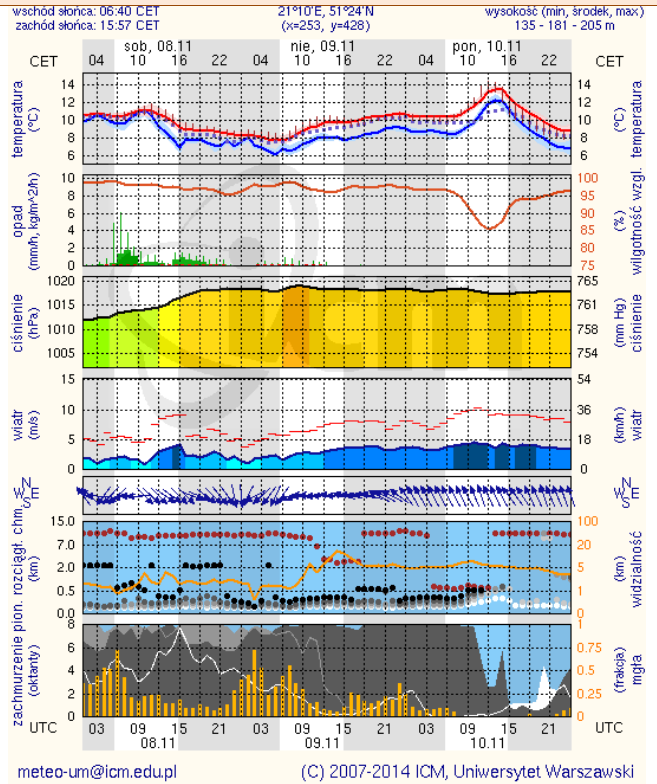

Płock

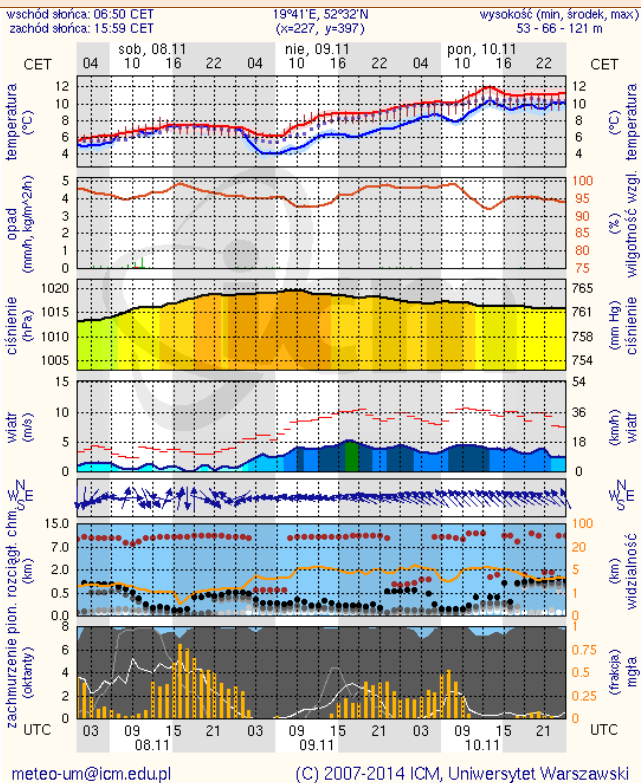

Ciechanów

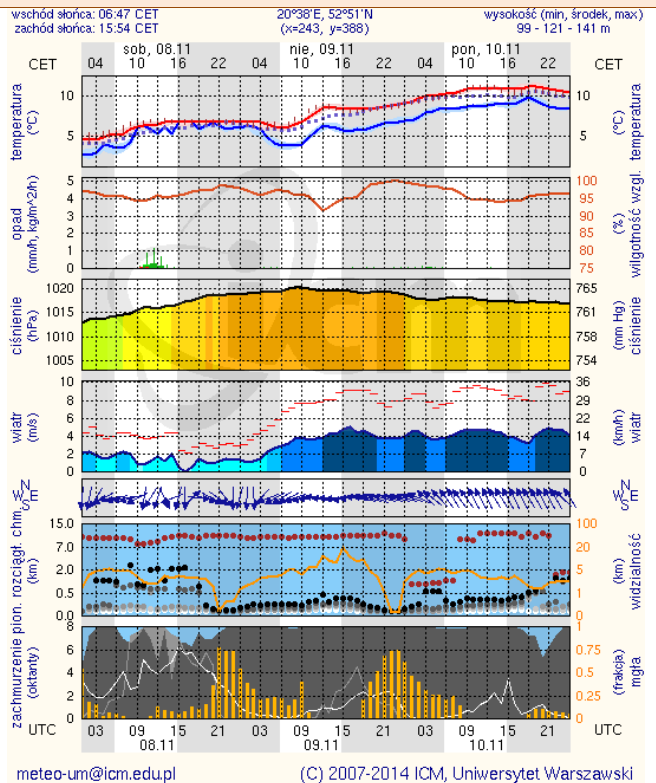

Ostrołęka

wschód słońca: 06:44 CET 21°33'E, 53°3'N wysokość (min, srodek, max):
zachód słońca: 15:50 CET (x=258, y=382) 90 - 95 - 122 m

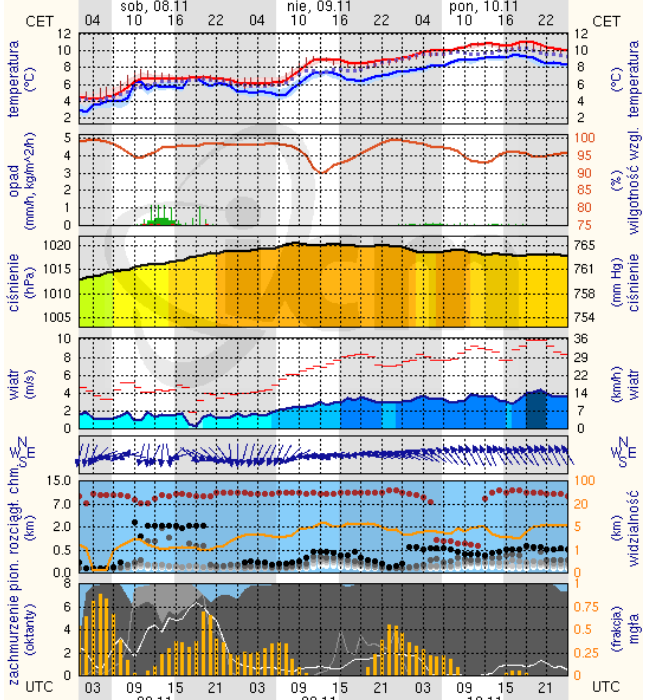

meteo-um@icm.edu.pl

(C) 2007-2014 ICM, Uniwersytet Warszawski

Siedlce

wschód słońca: 06:38 CET 22°16'E, 52°10'N wysokość (min, srodek, max):
zachód słońca: 15:50 CET (x=271, y=406) 149 - 164 - 183 m

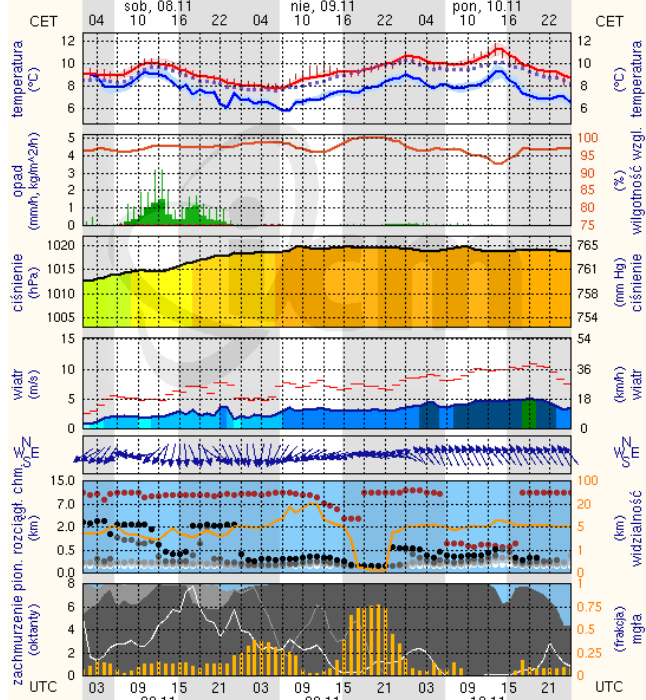

meteo-um@icm.edu.pl

(C) 2007-2014 ICM, Uniwersytet Warszawski