

BIULETYN INFORMACYJNY NR 300/2014
za okres od 28.10.2014 r. godz. 8.00 do 29.10.2014 r. do godz. 8.00

środa, 29.10.2014 r.



Najważniejsze zdarzenia z minionej doby

1. **Ostrołęka, ul. Piękna** – pożar w budynku przedszkola.

ZESTAWIENIE DANYCH STATYSTYCZNYCH
za okres: 28 – 29.10.2014 r.

|  | KOMENDA STOŁĘCZNA POLICJI | | W analizowanym okresie | Od początku roku |
|---|--|--------|------------------------|------------------|
| | | Ogółem | | |
| | 1) Odnotowano wypadków | Ogółem | 14 | 2755 |
| | 2) Ofiary śmiertelne w wypadkach drogowych/ kolejowych/ lotniczych | | 0/0/0 | 113/14/0 |
| | 3) Osoby ranne w wypadkach drogowych/kolejowych/lotniczych | | 14/0/0 | 2379/2/1 |
| | 4) Utonięcia /wychłodzenia | | 0/0 | 33/7 |
|  | KOMENDA WOJEWÓDZKA POLICJI | | W analizowanym okresie | Od początku roku |
| | | Ogółem | | |
| | 1) Odnotowano wypadków | Ogółem | 9 | 1762 |
| | 2) Ofiary śmiertelne w wypadkach drogowych/ kolejowych/ lotniczych | | 0/0/0 | 187/2/2 |
| | 3) Osoby ranne w wypadkach drogowych/kolejowych/lotniczych | | 9/0/0 | 2394/3/2 |
| | 4) Utonięcia /wychłodzenia | | 0/0 | 34/6 |
|  | KOMENDA WOJEWÓDZKA PAŃSTWOWEJ STRAŻY POŻARNEJ | | W analizowanym okresie | Od początku roku |
| | | Ogółem | | |
| | 1) Liczba pożarów | Ogółem | 60 | 15674 |
| | 2) Ofiary śmiertelne w pożarach/zaczadzenia | | 1/0 | 66/3 |
| | 3) Osoby ranne w pożarach/zatrute CO | | 4/0 | 316/8 |

| UTONIĘCIA | | „POŻARY TRAW” | |
|--------------|---------------|---------------|--------|
| w ciągu doby | ogółem w roku | w ciągu doby | Ogółem |
| 0 | 67 | 15 | 1161 |

WYKAZ ZGROMADZEŃ PUBLICZNYCH, IMPREZ MASOWYCH I INNYCH WYDARZEŃ w dniu 29.10.2014 r.

| Godziny imprezy | Rodzaj imprezy | Miejsce/Trasa | Organizator | Liczba uczestników | Uwagi |
|-----------------|----------------|---|---------------------|--------------------|---|
| 08.40-18.20 | wizyta | ul. Emilii Plater 49, hotel Intercontinental; Al. Ujazdowskie 1/3, KPRM ; Plac Politechniki 1, Politechnika Warszawska ; ul. Wiejska 4 Sejm RP ; Al. Ujazdowskie 24, restauracja Pod Gigantami; hotel Intercontinental; WPL Warszawa Okęcie - <u>program indywidualny małżonki Prezydenta</u> : Pałac w Wilanowie (godz. 11.25-12.30); ul. Kostki-Potockiego 23, restauracja Villa Nuova (godz. 12.35-13.30); Centrum Nauki Kopernik (godz. 13.50-14.50) | Biuro Ochrony Rządu | | wizyta Prezydenta Izraela Reuwena Riwlina wraz z małżonką |

ZAGROŻENIA ŚRODOWISKA

Wyniki pomiarów zanieczyszczeń powietrza za minioną dobę [w $\mu\text{g}/\text{m}^3$] na automatycznych stacjach WIOŚ w Warszawie:

| DATA | 28-10-2014 | < | > | Kalendarz | Prezentuj dane | | | | | | | |
|------------------------|--------------------------|--------|--------------------------|-----------|--------------------------|-------|--------------------------|-------|--------------------------|-------|--------------------------|-------|
| Stacja | PM10 | | NO2 | | CO | | O3 | | SO2-S1 | | SO2-S24 | |
| | $\mu\text{g}/\text{m}^3$ | % LV | $\mu\text{g}/\text{m}^3$ | % LV | $\mu\text{g}/\text{m}^3$ | % LV | $\mu\text{g}/\text{m}^3$ | % LV | $\mu\text{g}/\text{m}^3$ | % LV | $\mu\text{g}/\text{m}^3$ | % LV |
| Belsk-IGPAN | 53.6 | 106.16 | 58.6 | 29.23 | 854 | 8.54 | 43.7 | 36.27 | 13.9 | 3.97 | 4.9 | 3.9 |
| Granica-KPN | | | 41.9 | 20.9 | | | 31.3 | 25.98 | 10.3 | 2.94 | 6.4 | 5.1 |
| Legionowo-Zegrzyńska | | | 65.6 | 32.72 | | | 37.5 | 31.12 | 50.1 | 14.29 | 17.4 | 13.87 |
| Piastów-Pułaskiego | | | 84.2 | 42 | | | | | 71.3 | 20.34 | 16.2 | 12.91 |
| Płock-Gimnazjum | | | 68.9 | 34.37 | 630 | 6.3 | 21.4 | 17.76 | 9.4 | 2.68 | 6.7 | 5.34 |
| Płock-Reja | 49.5 | 98.04 | 69.5 | 34.67 | 1017 | 10.17 | | | 9.6 | 2.74 | 6.8 | 5.42 |
| Radom-Tochtermana | 61 | 120.82 | 63.5 | 31.67 | 1598 | 15.98 | 36.2 | 30.04 | 30.4 | 8.67 | 12.1 | 9.64 |
| Siedlce-Konarskiego | 57 | 112.89 | 82.6 | 41.2 | 1454 | 14.54 | 58.2 | 48.3 | 18.8 | 5.36 | 8 | 6.38 |
| Warszawa-Komunikacyjna | 79.3 | 157.06 | 117.4 | 58.56 | 1696 | 16.96 | | | | | | |
| Warszawa-Marszałkowska | 84.2 | 166.77 | 126.9 | 63.29 | 1370 | 13.7 | | | | | | |
| Warszawa-Podleśna | | | | | | | 12.5 | 10.37 | | | | |
| Warszawa-Targówek | | | 76.5 | 38.16 | 1186 | 11.86 | 28.3 | 23.49 | 58.7 | 16.75 | 16.2 | 12.91 |
| Warszawa-Ursynów | | | 79.7 | 39.75 | | | 32.4 | 26.89 | 105.9 | 30.21 | 18.7 | 14.9 |
| Żyrardów-Roosevelta | 73 | 144.58 | 73.5 | 36.66 | | | | | 32.6 | 9.3 | 13 | 10.36 |

Dopuszczalne poziomy substancji w powietrzu

| | PM10 - 1h | PM10 - 24h | NO ₂ - 1h | CO - 8h | O ₃ - 1h | O ₃ - 8h | SO ₂ - 1h | SO ₂ - 24h |
|-----------------------|-----------|------------|----------------------|------------|---------------------|---------------------|----------------------|-----------------------|
| Bardzo nisko | 0-25 | 0-25 | 0-50 | 0-2500 | 0-60 | 0-50 | 0-55 | 0-25 |
| Nisko | 25-50 | 25-50 | 50-100 | 2500-5000 | 60-120 | 50-80 | 55-100 | 25-50 |
| Średnio | 50-75 | 50-75 | 100-150 | 5000-7500 | 120-150 | 80-100 | 100-200 | 50-100 |
| Wysoko | 75-100 | 75-100 | 150-200 | 7500-10000 | 150-180 | 100-120 | 200-350 | 100-125 |
| Bardzo wysoko | 100-200 | 100-200 | 200-400 | >10000 | 180-240 | >120 | 350-500 | >125 |
| Niebezpiecznie | >200 | >200 | >400 | | >240 | | >500 | |

INFORMACJE HYDROLOGICZNO – METEOROLOGICZNE

źródło: IMGW – PIB

Stan wody na głównych rzekach Polski

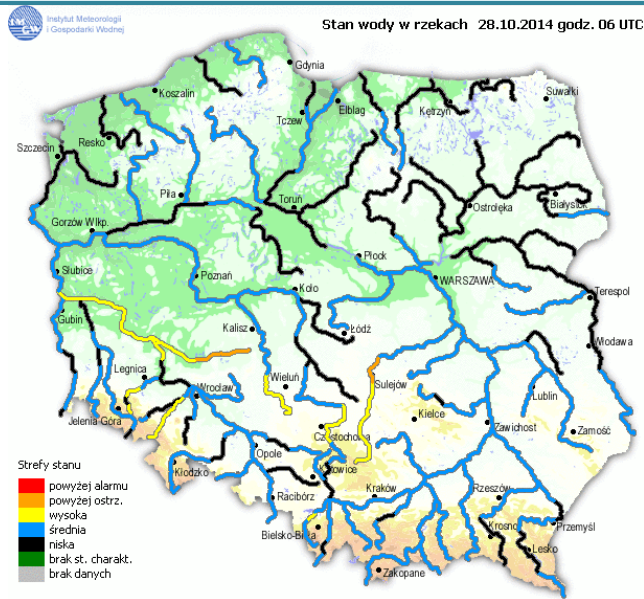

Rozkład dobowej sumy opadów

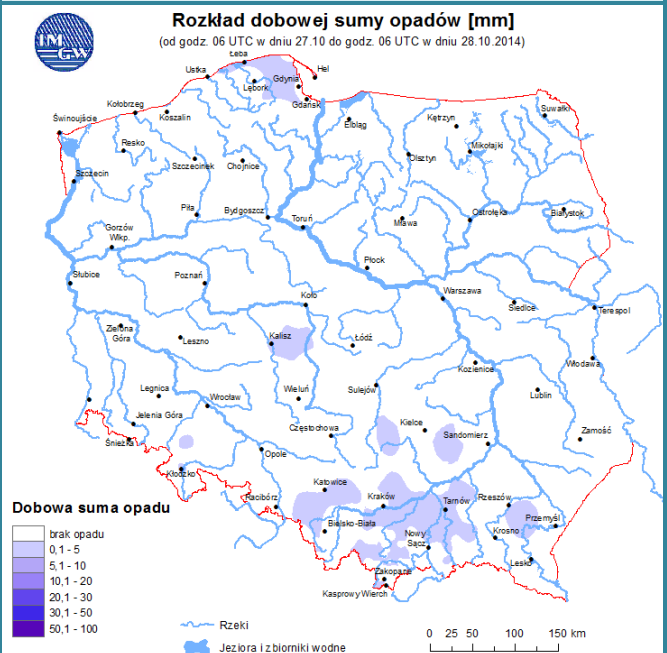

Prognoza pogody dla Polski na dziś

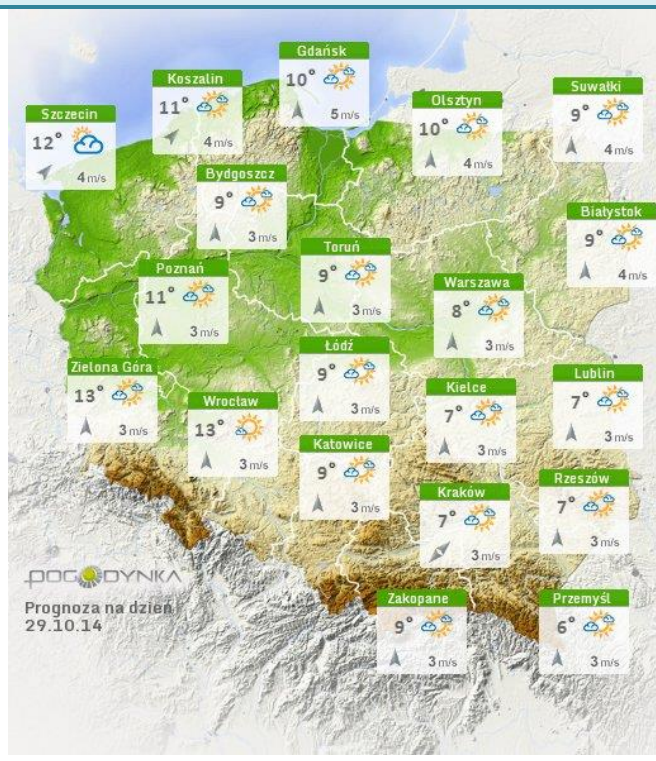

Prognoza pogody dla Polski na jutro

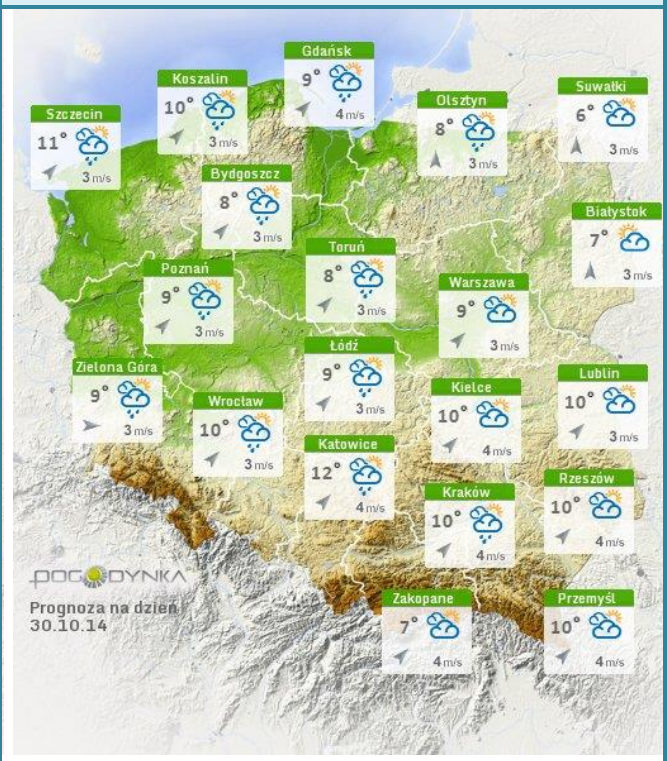

Ostrzeżenia hydrologiczne

BRAK.

Ostrzeżenia meteorologiczne

BRAK.

METEOROGRAMY

dla głównych miast województwa mazowieckiego:

Warszawa

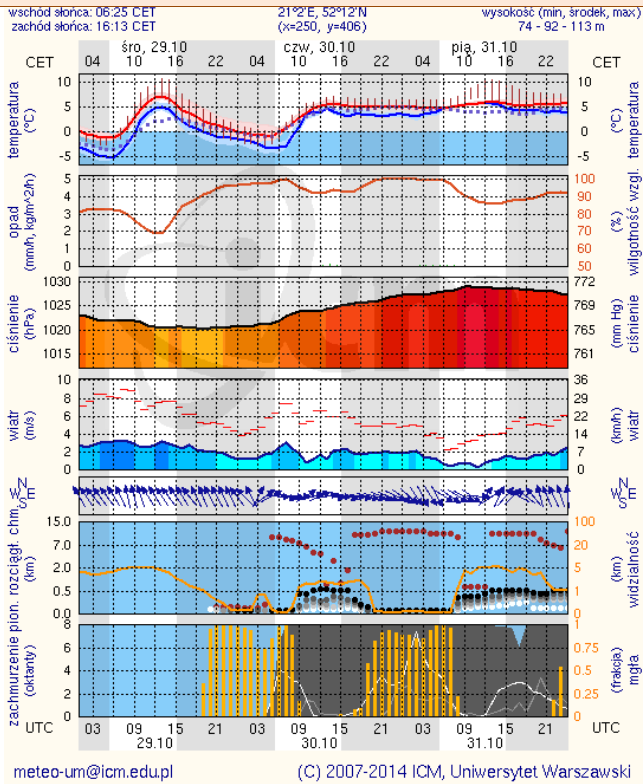

Radom

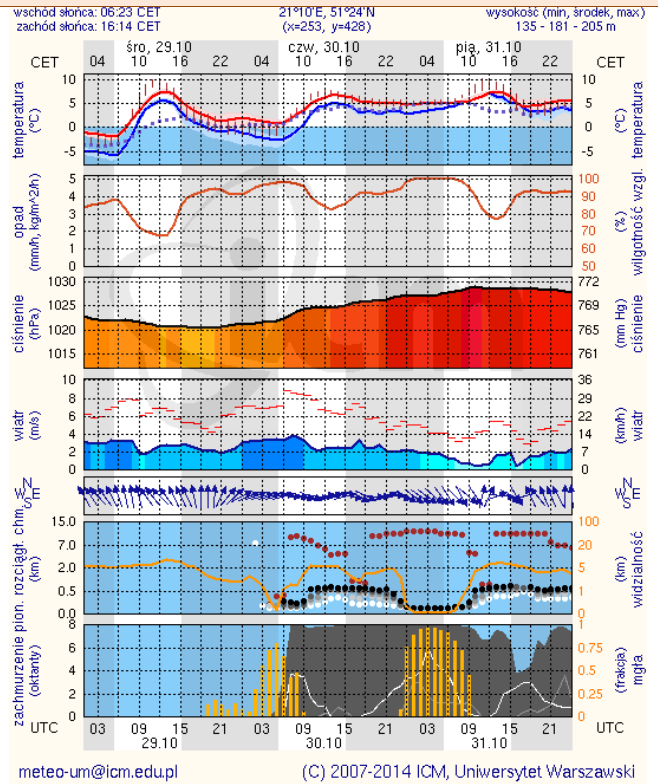

Płock

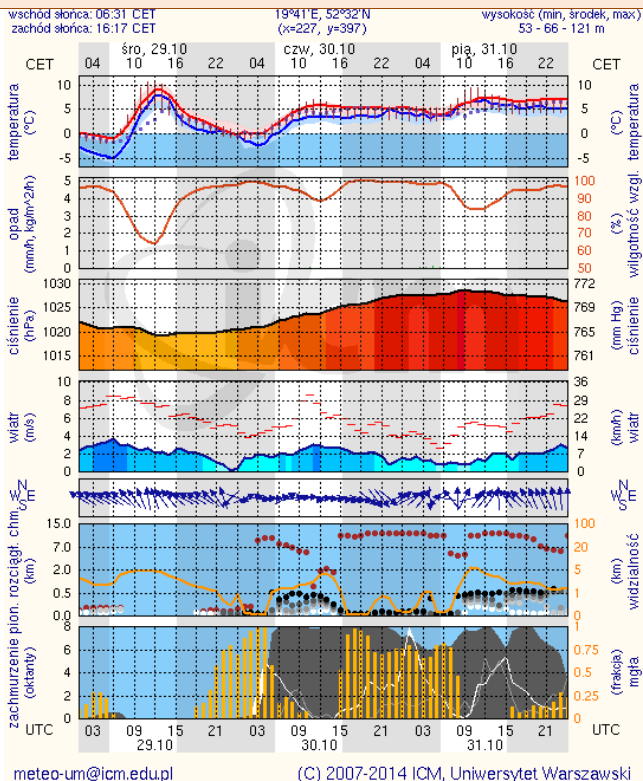

Ciechanów

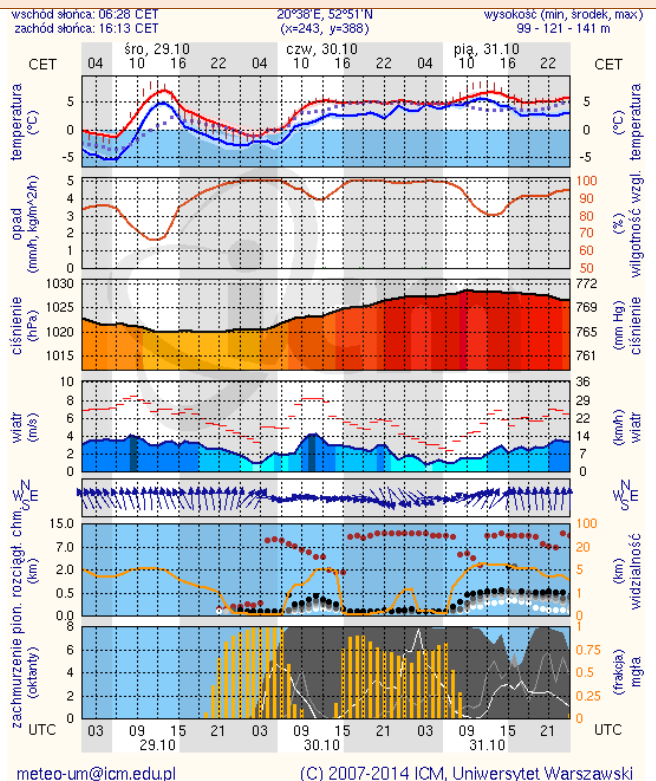

Ostrołęka

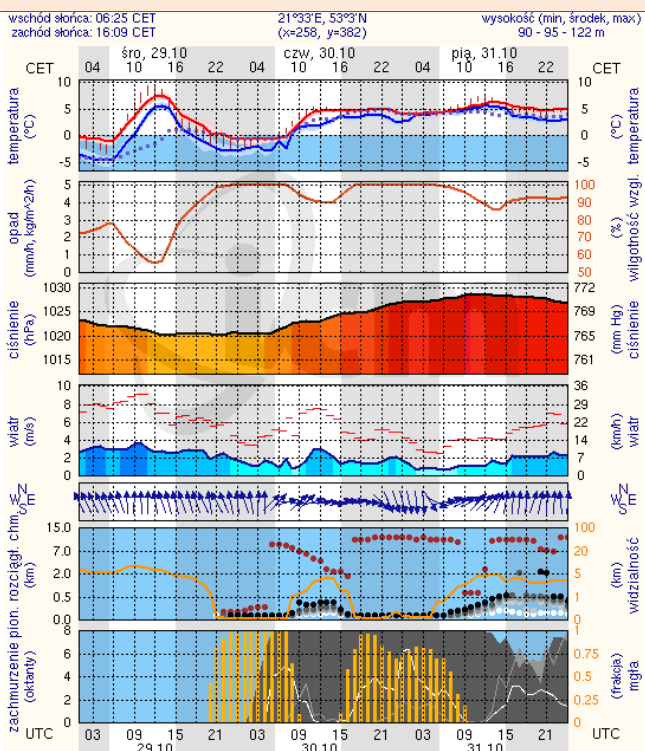

meteo-um@icm.edu.pl

(C) 2007-2014 ICM, Uniwersytet Warszawski

Siedlce

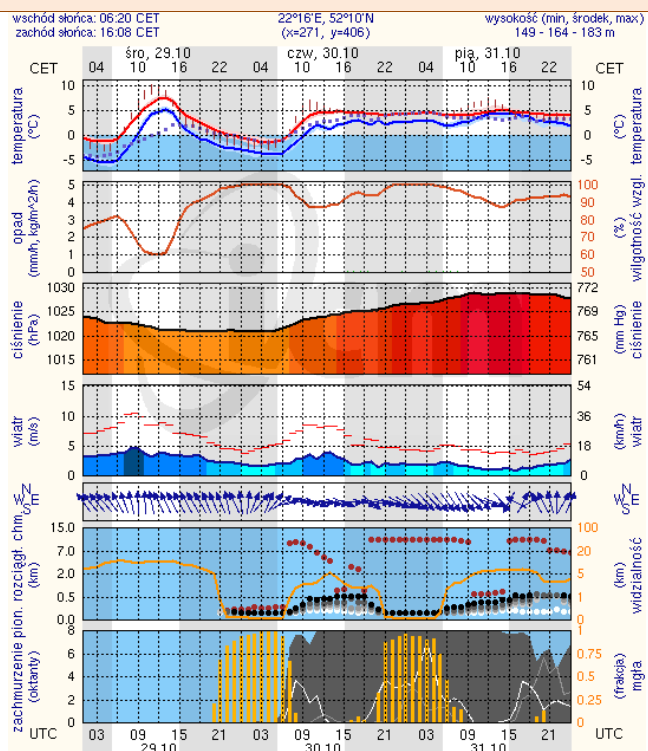

meteo-um@icm.edu.pl

(C) 2007-2014 ICM, Uniwersytet Warszawski