

BIULETYN INFORMACYJNY NR 278/2014
za okres od 07.10.2014 r. godz. 8.00 do 08.10.2014 r. do godz. 8.00



środa, 08.10.2014 r.



Najważniejsze zdarzenia z minionej doby

Brak istotnych zdarzeń.

ZESTAWIENIE DANYCH STATYSTYCZNYCH
za okres: 07.10. – 08.10.2014 r.

|  | KOMENDA STOŁĘCZNA POLICJI | | W analizowanym okresie | Od początku roku |
|---|--|--------|------------------------|------------------|
| | | Ogółem | | |
| | 1) Odnotowano wypadków | Ogółem | 3 | 2595 |
| | 2) Ofiary śmiertelne w wypadkach drogowych/ kolejowych/ lotniczych | | 0/0/0 | 105/14/0 |
| | 3) Osoby ranne w wypadkach drogowych/kolejowych/lotniczych | | 3/0/0 | 2003/2/1 |
| | 4) Utonięcia /wychłodzenia | | 0/0 | 33/7 |
|  | KOMENDA WOJEWÓDZKA POLICJI | | W analizowanym okresie | Od początku roku |
| | | Ogółem | | |
| | 1) Odnotowano wypadków | Ogółem | 5 | 1628 |
| | 2) Ofiary śmiertelne w wypadkach drogowych/ kolejowych/ lotniczych | | 0/0/0 | 170/1/2 |
| | 3) Osoby ranne w wypadkach drogowych/kolejowych/lotniczych | | 5/0/0 | 2247/3/2 |
| | 4) Utonięcia /wychłodzenia | | 0/0 | 33/6 |
|  | KOMENDA WOJEWÓDZKA PAŃSTWOWEJ STRAŻY POŻARNEJ | | W analizowanym okresie | Od początku roku |
| | | Ogółem | | |
| | 1) Liczba pożarów | Ogółem | 72 | 14822 |
| | 2) Ofiary śmiertelne w pożarach/zaczadzenia | | 8/0 | 60/3 |
| | 3) Osoby ranne w pożarach/zatrute CO | | 0/0 | 281/8 |

| UTONIĘCIA | | „POŻARY TRAW” | |
|--------------|---------------|---------------|--------|
| w ciągu doby | ogółem w roku | w ciągu doby | Ogółem |
| 0 | 66 | 0 | 992 |

WYKAZ ZGROMADZEŃ PUBLICZNYCH, IMPREZ MASOWYCH I INNYCH WYDARZEŃ w dniu 08.10.2014 r.

| Godziny imprezy | Rodzaj imprezy | Miejsce/Trasa | Organizator | Liczba uczestników | Uwagi |
|-----------------|---------------------------------|---|---|--------------------|---|
| całodobowo | zgromadzenie | ul. Wiejska / ul. Matejki | Wielki Obóz Niezadowolonych i Ruch Oporu / Stołeczna Inicjatywa Obywatelska | powyżej 500 | wyrażenie niezadowolenia społecznego, manifestanci planują złożenie "wielu petycji" |
| 8.00-16.00 | zgromadzenie | ul. Rakowiecka 37, przed budynkiem Aresztu Śledczego | Fundacja Paragraf | 10-30 | wyrażenie poparcia dla powołania muzeum zbrodni komunistycznych w obecnym budynku Aresztu Śledczego |
| 18.00 | dyplomatyczna | ul. Jazdów 12, Ambasada Republiki Federalnej Niemiec | Ambasada Republiki Federalnej Niemiec | 1500 | przyjęcie z okazji Święta Narodowego |
| 18.00-19.30 | zgromadzenie | ul. Ceglowska 80, przed budynkiem szpitala Bielańskiego | Fundacja Pro-Prawo do życia | ok. 25 | wyrażenie stanowiska w sprawie aborcji |
| 19.15-22.40 | masowa artystyczno - rozrywkowa | blonia Stadionu Narodowego pomiędzy ul. Siwca i Al. Zieleniecką | Live Nation | 2402 | Cirque du Soleil |

ZAGROŻENIA ŚRODOWISKA

 Wyniki pomiarów zanieczyszczeń powietrza za minioną dobę [w $\mu\text{g}/\text{m}^3$] na automatycznych stacjach WIOŚ w Warszawie:

| DATA | 07-10-2014 | < | > | Kalendarz | Prezentuj dane | | | | | | | |
|------------------------|--------------------------|--------|--------------------------|-----------|--------------------------|------|--------------------------|-------|--------------------------|------|--------------------------|------|
| Stacja | PM10 | | NO2 | | CO | | O3 | | SO2-S1 | | SO2-S24 | |
| | $\mu\text{g}/\text{m}^3$ | % LV | $\mu\text{g}/\text{m}^3$ | % LV | $\mu\text{g}/\text{m}^3$ | % LV | $\mu\text{g}/\text{m}^3$ | % LV | $\mu\text{g}/\text{m}^3$ | % LV | $\mu\text{g}/\text{m}^3$ | % LV |
| Belsk-IGPAN | | | | | 458 | 4.58 | | | | | | |
| Granica-KPN | | | | | | | 65.6 | 54.44 | 14.4 | 4.11 | 4.6 | 3.67 |
| Legionowo-Zegrzyńska | | | 12.7 | 6.33 | | | 64.2 | 53.28 | 7.7 | 2.2 | 4.4 | 3.51 |
| Piastów-Pułaskiego | | | 33.2 | 16.56 | | | 75.3 | 62.49 | 19 | 5.42 | 7.2 | 5.74 |
| Płock-Gimnazjum | | | 29.3 | 14.61 | 329 | 3.29 | 50.8 | 42.16 | 11.1 | 3.17 | 6.1 | 4.86 |
| Płock-Reja | 35.3 | 69.91 | 29.7 | 14.81 | 367 | 3.67 | | | 10 | 2.85 | 5.8 | 4.62 |
| Radom-Tochtermana | 38.8 | 76.85 | 22.1 | 11.02 | 529 | 5.29 | 57.7 | 47.89 | 11.5 | 3.28 | 9.6 | 7.65 |
| Siedlce-Konarskiego | 37 | 73.28 | 20.7 | 10.32 | 546 | 5.46 | 66.9 | 55.52 | 22.5 | 6.42 | 6.6 | 5.26 |
| Warszawa-Komunikacyjna | 59.2 | 117.25 | 64.9 | 32.37 | 790 | 7.9 | | | | | | |
| Warszawa-Marszałkowska | | | | | | | | | | | | |
| Warszawa-Podleśna | | | | | | | | | | | | |
| Warszawa-Targówek | 29.3 | 58.03 | 26.3 | 13.12 | 940 | 9.4 | 66.4 | 55.11 | 8.8 | 2.51 | 5 | 3.98 |
| Warszawa-Ursynów | 33.6 | 66.55 | 27.6 | 13.77 | | | 71.5 | 59.34 | 15.2 | 4.34 | 7.9 | 6.3 |
| Żyrdów-Roosevelta | 39.1 | 77.44 | 22.3 | 11.12 | | | | | 11.7 | 3.34 | 8.1 | 6.45 |

Dopuszczalne poziomy substancji w powietrzu

| | PM10 - 1h | PM10 - 24h | NO ₂ - 1h | CO - 8h | O ₃ - 1h | O ₃ - 8h | SO ₂ - 1h | SO ₂ - 24h |
|-----------------------|-----------|------------|----------------------|------------|---------------------|---------------------|----------------------|-----------------------|
| Bardzo nisko | 0-25 | 0-25 | 0-50 | 0-2500 | 0-60 | 0-50 | 0-55 | 0-25 |
| Nisko | 25-50 | 25-50 | 50-100 | 2500-5000 | 60-120 | 50-80 | 55-100 | 25-50 |
| Średnio | 50-75 | 50-75 | 100-150 | 5000-7500 | 120-150 | 80-100 | 100-200 | 50-100 |
| Wysoko | 75-100 | 75-100 | 150-200 | 7500-10000 | 150-180 | 100-120 | 200-350 | 100-125 |
| Bardzo wysoko | 100-200 | 100-200 | 200-400 | >10000 | 180-240 | >120 | 350-500 | >125 |
| Niebezpiecznie | >200 | >200 | >400 | | >240 | | >500 | |

INFORMACJE HYDROLOGICZNO – METEOROLOGICZNE

źródło: IMGW – PIB

Stan wody na głównych rzekach Polski

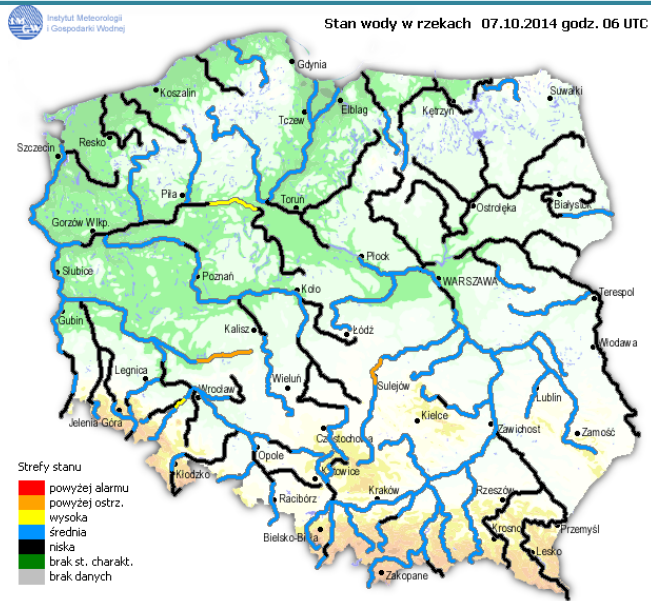

Rozkład dobowej sumy opadów

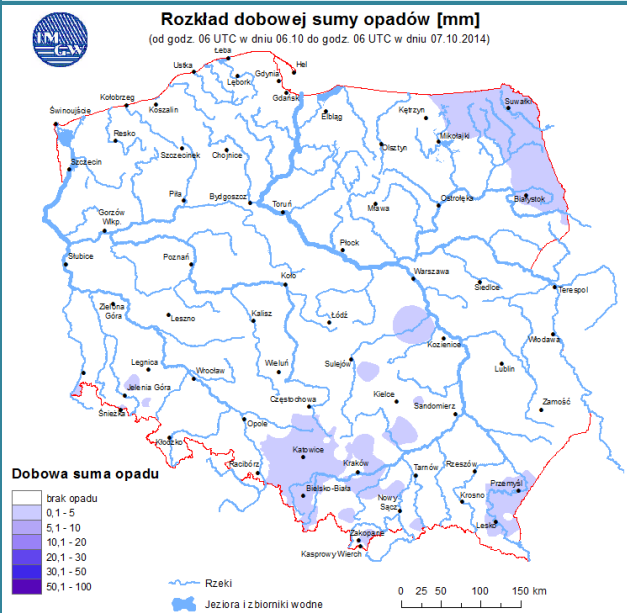

Prognoza pogody dla Polski na dziś

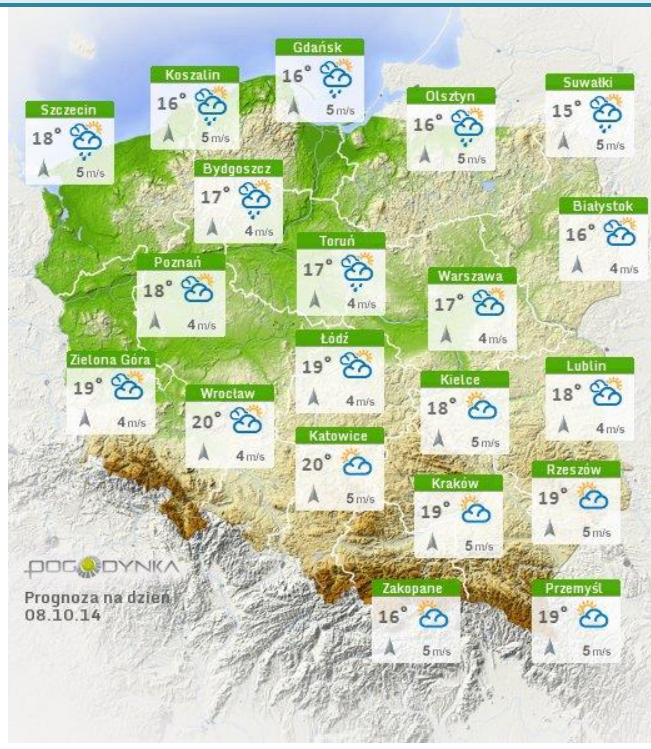

Prognoza pogody dla Polski na jutro

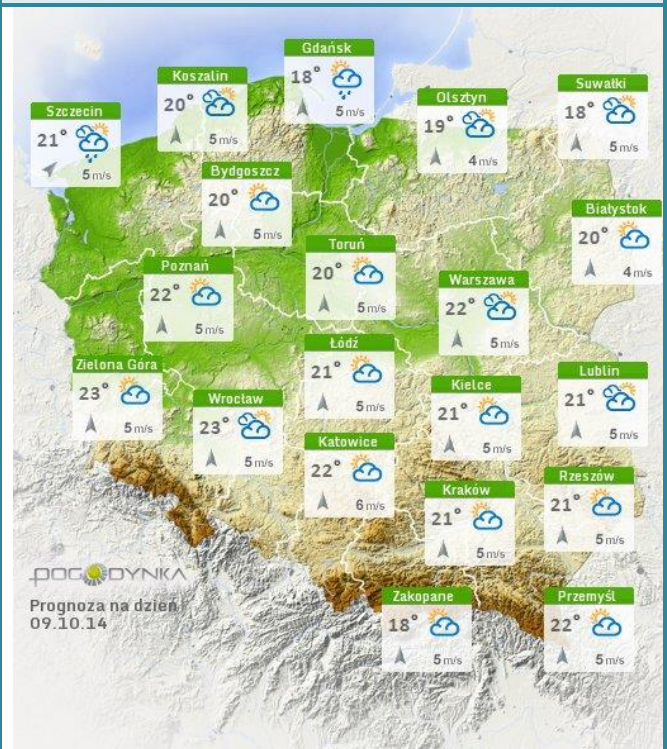

Zagrożenie pożarowe lasów

Ostrzeżenia meteorologiczne

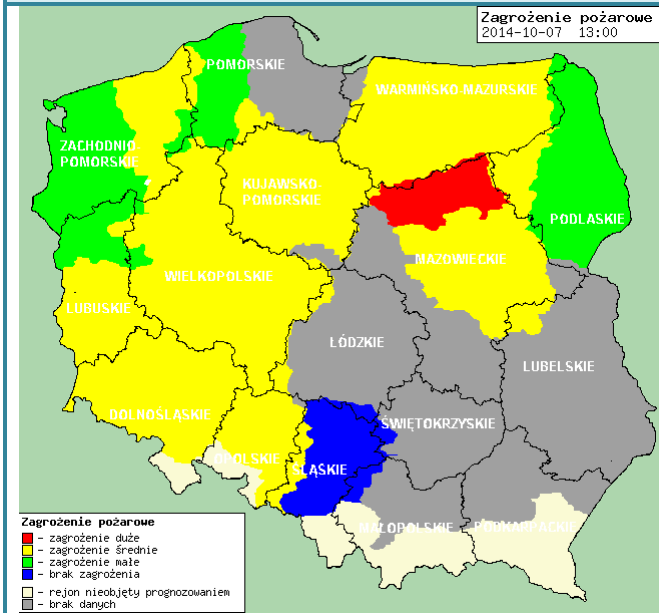

BRAK.

METEOROGRAMY

dla głównych miast województwa mazowieckiego:

Warszawa

Radom

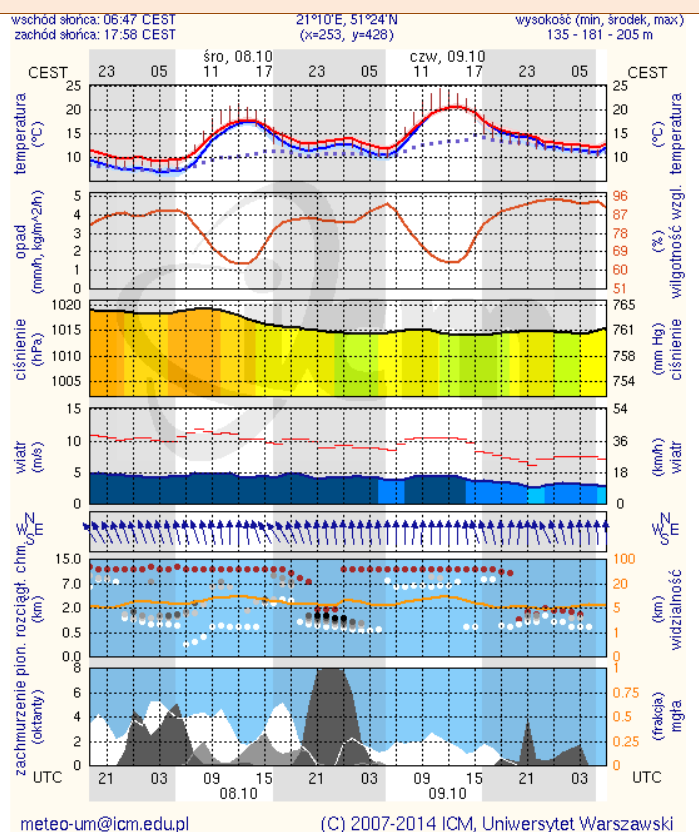
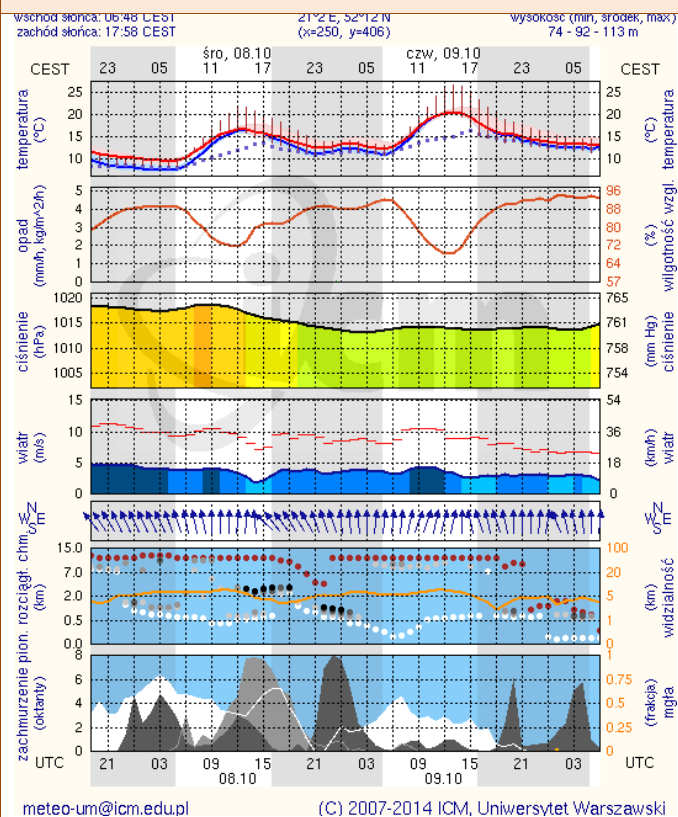

WOJEWÓDZKIE CENTRUM ZARZĄDZANIA KRYZYSOWEGO

Plac Bankowy 3/5, 00-950 Warszawa, tel.: (22) 595-13-00; 595-13-01; 987; fax.: (22) 620-19-40; 695-63-53;

www.mazowieckie.pl

Płock

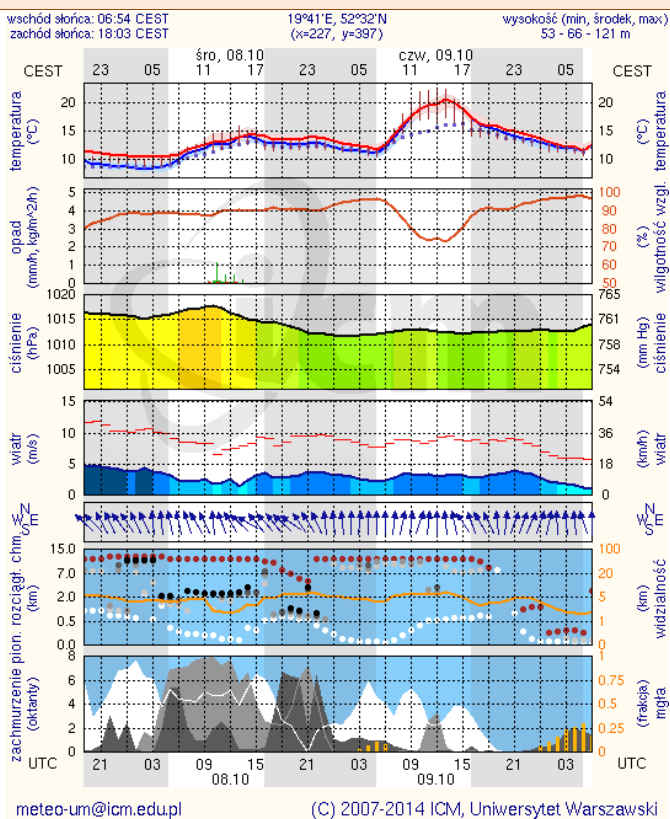

Ciechanów

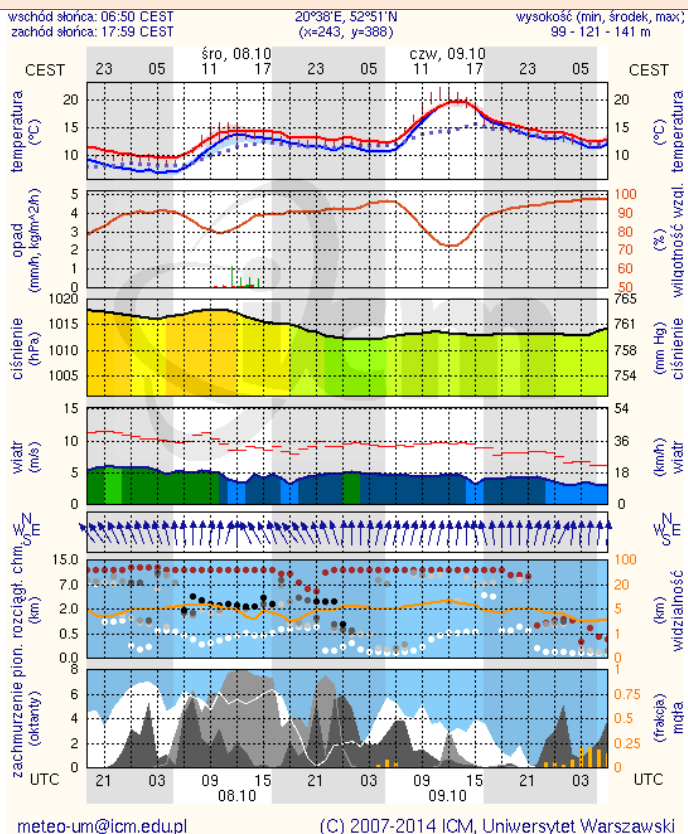

Ostrołęka

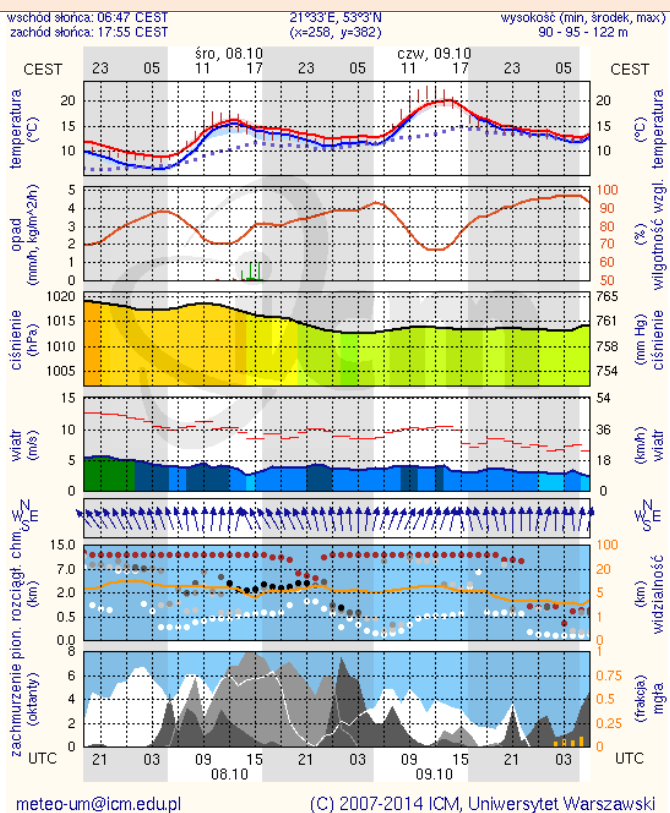

Siedlce

