

BIULETYN INFORMACYJNY NR 65/2014
za okres od 06.03.2014 r. godz. 8.00 do 07.03.2014 r. do godz. 8.00

piątek, 07.03.2014 r.



Najważniejsze zdarzenia z minionej doby

1. **Płock, ul. Łamana 4** – pożar domu jednorodzinnego (1 osoba ranna)
2. **Warszawa, ul. Rodziny Hiszpańskich 1 (siedziba „TTW Opek”)** – pożar rozdzielni elektrycznej (ewakuacja ok. 70 osób)

ZESTAWIENIE DANYCH STATYSTYCZNYCH
za okres: 06.03.2014 – 07.03.2014 r.

|  | KOMENDA STOŁECZNA POLICJI | W analizowanym okresie | Od początku roku |
|---|---|------------------------|------------------|
| | 1) Odnotowano wypadków | | 6 |
| 2) Ofiary śmiertelne w wypadkach drogowych/ kolejowych/ lotniczych | | 0/0/0 | 20/4/0 |
| 3) Osoby ranne w wypadkach drogowych/kolejowych/lotniczych | | 6/0/0 | 344/0/0 |
| 4) Utonięcia/wychłodzenia | | 0/0 | 3/7 |
|  | KOMENDA WOJEWÓDZKA POLICJI | W analizowanym okresie | Od początku roku |
| | 1) Odnotowano wypadków | | 1 |
| 2) Ofiary śmiertelne w wypadkach drogowych/ kolejowych/ lotniczych | | 0/0/0 | 29/1/0 |
| 3) Osoby ranne w wypadkach drogowych/kolejowych/lotniczych | | 1/0/0 | 316/0/0 |
| 4) Utonięcia /wychłodzenia | | 0/0 | 2/6 |
|  | KOMENDA WOJEWÓDZKA PAŃSTWOWEJ STRAŻY POŻARNEJ | W analizowanym okresie | Od początku roku |
| | 1) Liczba pożarów | | 118 |
| 2) Ofiary śmiertelne w pożarach/ w wyniku zezadzenia | | 0/0 | 21/3 |
| 3) Osoby ranne w pożarach/podtrute CO | | 3/0 | 85/7 |
| 4) Interwencje związane z usuwaniem skutków nawałnic | | ----- | ----- |

| Od 01.10.2013 r. | | UTONIĘCIA |
|------------------|-------------|-----------|
| WYCHŁODZENIA | ZATRUCIE CO | |
| 13 | 14 | 5 |

WYKAZ ZGROMADZEŃ PUBLICZNYCH

| Lp. | Data | Organizator | Miejsce | Czas trwania |
|-----|------------|-------------------------------------|--|---------------|
| 1. | 2014-03-06 | Grupa Inicjatywna Obywateli Ukrainy | przed Ministerstwem Spraw Zagranicznych, al. Szucha 23 | 14.00 - 20.00 |

WYKAZ IMPREZ

| Lp. | Data | Organizator | Miejsce | Czas trwania |
|-----|------|-------------|---------|--------------|
| | | | BRAK | |

ZAGROŻENIA ŚRODOWISKA

Wyniki pomiarów zanieczyszczeń powietrza za minioną dobę na automatycznych stacjach WIOŚ Warszawa:

| DATA | | 06-03-2014 | | < > Kalendarz | | Prezentuj dane | | | | | | | |
|------------------------|-------|------------|-------|---------------|-------|----------------|-------|-------|--------|-------|---------|------|--|
| Stacja | PM10 | | NO2 | | CO | | O3 | | SO2-S1 | | SO2-S24 | | |
| | µg/m3 | % LV | µg/m3 | % LV | µg/m3 | % LV | µg/m3 | % LV | µg/m3 | % LV | µg/m3 | % LV | |
| Belsk-IGPAN | 32.5 | 64.37 | 24.6 | 12.27 | 634 | 6.34 | 64.8 | 53.78 | 23.7 | 6.76 | 10.4 | 8.29 | |
| Granica-KPN | | | 10.2 | 5.09 | | | 61 | 50.63 | 2.8 | 0.8 | 2.1 | 1.67 | |
| Legionowo-Zegrzyńska | | | | | | | | | | | | | |
| Piastów-Pułaskiego | | | | | | | | | | | | | |
| Płock-Gimnazjum | | | 35.7 | 17.81 | 574 | 5.74 | 53.9 | 44.73 | 28.3 | 8.07 | 9.8 | 7.81 | |
| Płock-Reja | 64.9 | 128.54 | 37.8 | 18.85 | 866 | 8.66 | | | 18.6 | 5.31 | 8.3 | 6.61 | |
| Radom-Tochtermana | 45.3 | 89.72 | 51 | 25.44 | 672 | 6.72 | 40.1 | 33.28 | 12.2 | 3.48 | 5.8 | 4.62 | |
| Siedlce-Konarskiego | 53 | 104.97 | 29 | 14.46 | 822 | 8.22 | 45.5 | 37.76 | 10 | 2.85 | 5 | 3.98 | |
| Warszawa-Komunikacyjna | | | | | | | | | | | | | |
| Warszawa-Marszałkowska | | | 92.9 | 46.34 | 1475 | 14.75 | | | | | | | |
| Warszawa-Podleśna | | | | | | | 54.7 | 45.4 | | | | | |
| Warszawa-Targówek | 18.6 | 36.84 | 42.7 | 21.3 | 430 | 4.3 | 49.3 | 40.92 | 5.3 | 1.51 | 2.8 | 2.23 | |
| Warszawa-Ursynów | 33.2 | 65.76 | 48.9 | 24.39 | | | 51.5 | 42.74 | 65.6 | 18.72 | 8.4 | 6.69 | |
| Żyrardów-Roosevelta | 54.2 | 107.35 | 41.8 | 20.85 | | | | | 14.8 | 4.22 | 6.1 | 4.86 | |

Legenda do Skali Jakości Powietrza:

| | |
|--|--|
| | Można przebywać na powietrzu w dowolnie długim okresie czasu. |
| | Należy ograniczyć czas przebywania na powietrzu, zwłaszcza przez kobiety w ciąży, dzieci i osoby starsze oraz przez osoby z astmą, chorobami alergicznymi skóry, oczu i chorobami krążenia. |
| | Nie należy przebywać na otwartym powietrzu zbyt długo. Zaleca się unikanie lub ograniczenie do minimum czasu przebywania na powietrzu, zwłaszcza przez kobiety w ciąży, dzieci i osoby starsze oraz przez osoby z astmą, chorobami alergicznymi skóry, oczu i chorobami krążenia. Należy unikać dużych wysiłków fizycznych na otwartym powietrzu i zaniechać palenia papierosów. W przypadku pogorszenia stanu zdrowia należy skontaktować się z lekarzem. |

INFORMACJE HYDROLOGICZNO - METEOROLOGICZNE

Stan wody na głównych rzekach Polski



Stan wody w rzekach 06.03.2014 godz. 06 UTC

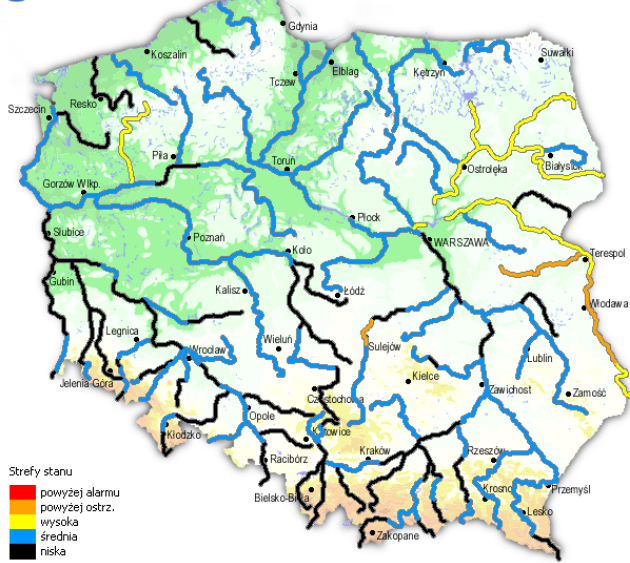

Prognoza pogody dla Polski na dzień 07.03.2014 r.



Dobowa suma opadów



Rozkład dobowej sumy opadów [mm]
(od godz. 06 UTC w dniu 05.03 do godz. 06 UTC w dniu 06.03.2014)

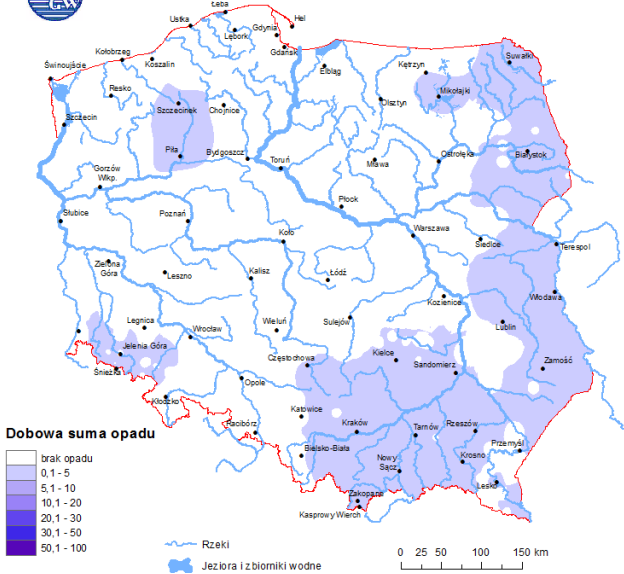

Ostrzeżenia hydrologiczne

B R A K

METEOROGRAMY

dla głównych miast województwa mazowieckiego:

Warszawa

Radom

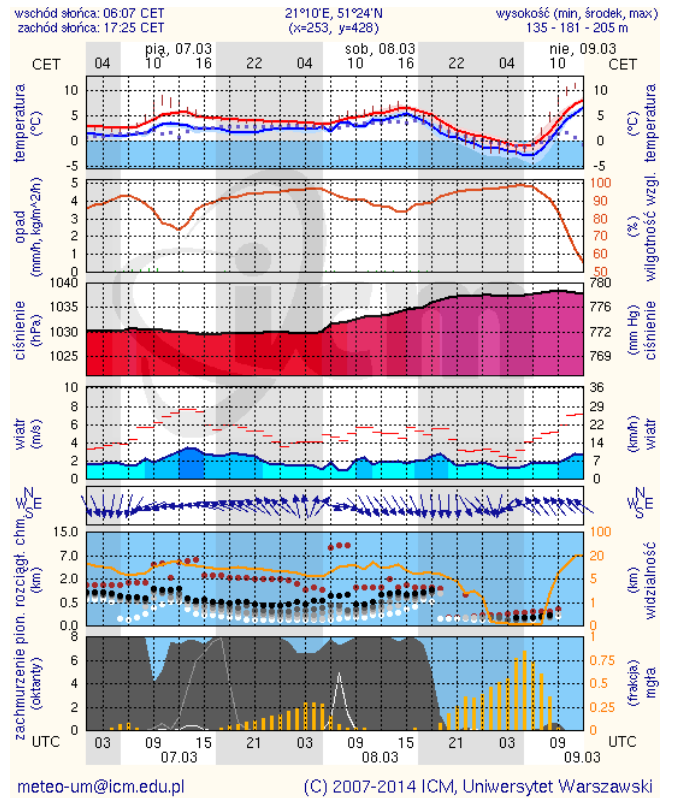
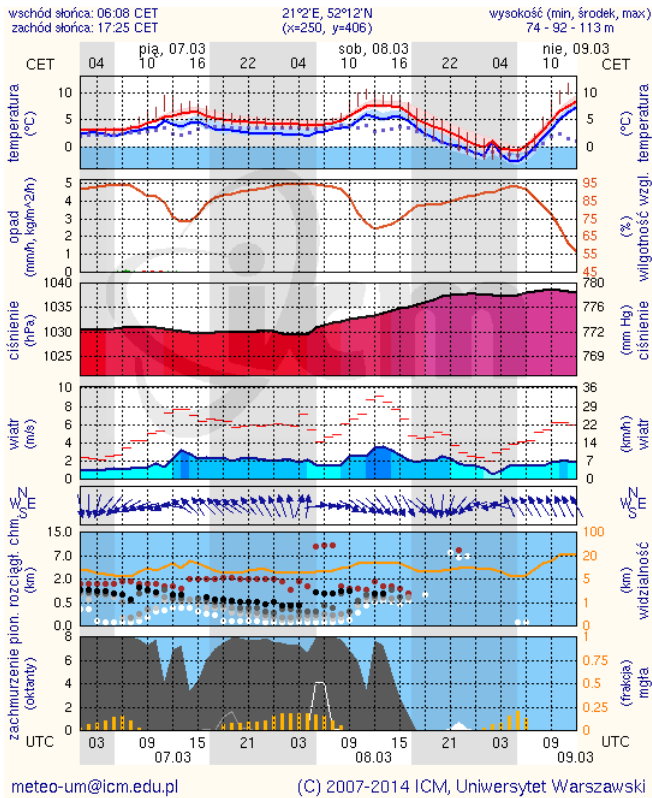

Płock

Ciechanów

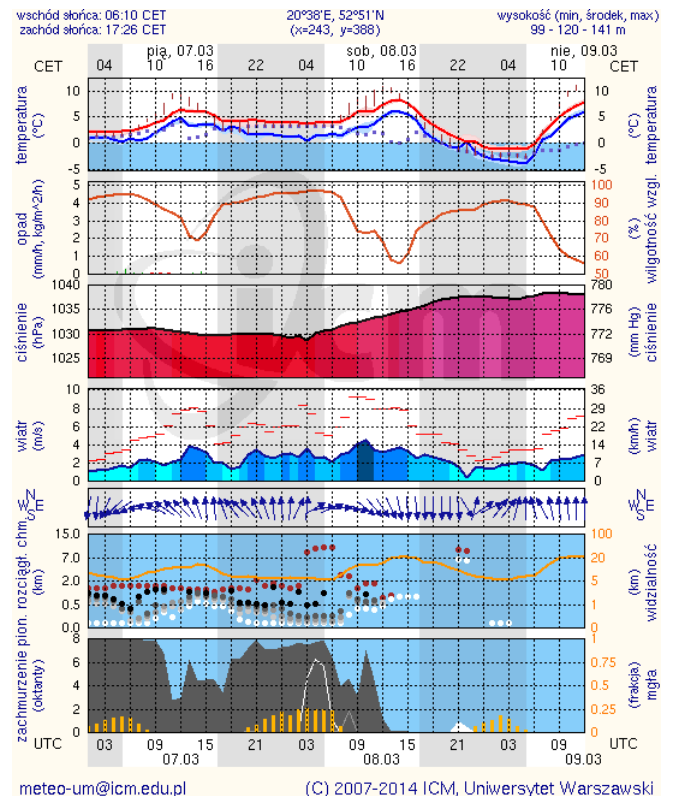
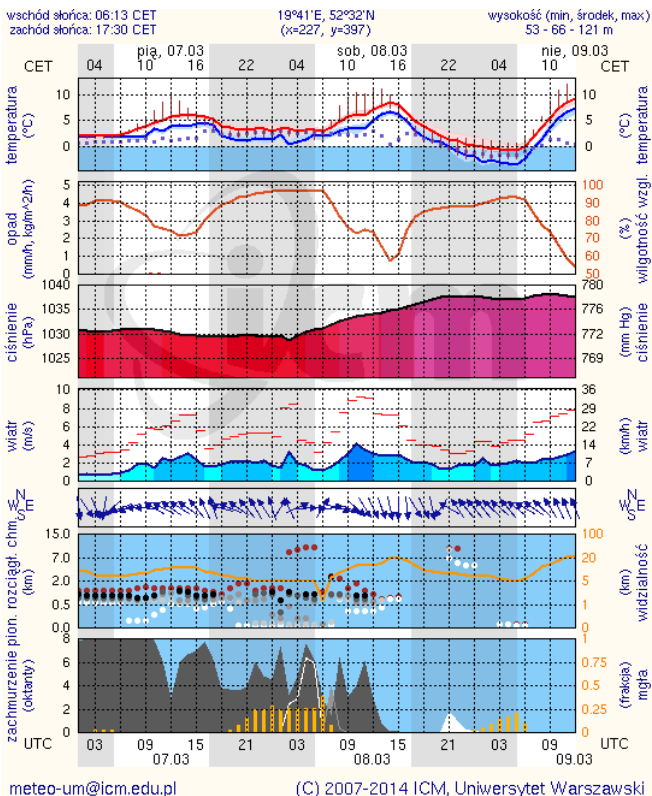

Ostrołęka

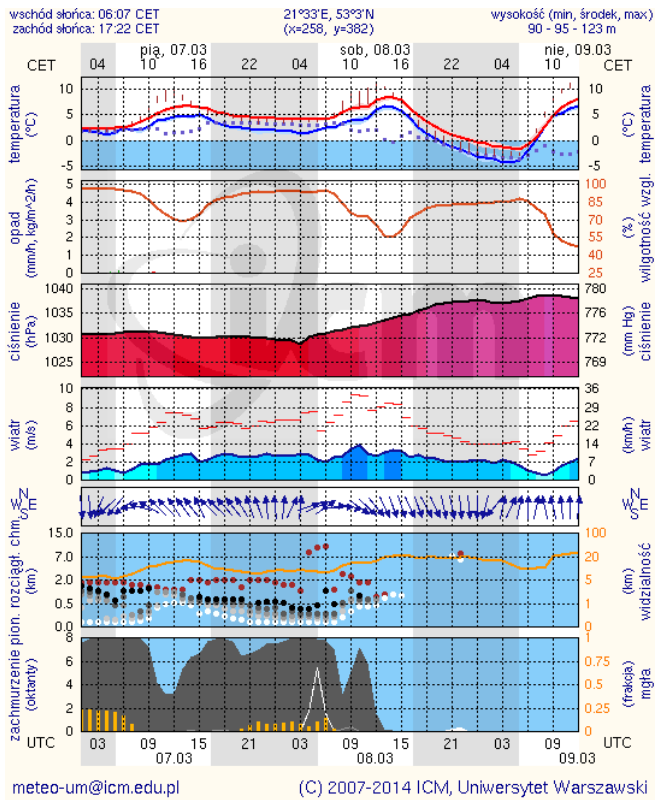

Siedlce

